PODER JUDICIÁRIO
JUSTIÇA DO TRABALHO
CONSELHO SUPERIOR DA JUSTIÇA DO TRABALHO

RESOLUÇÃO Nº 91/2012

Aprova o Hino da Justiça do Trabalho.

O CONSELHO SUPERIOR DA JUSTIÇA DO TRABALHO, em sessão ordinária realizada em 29 de fevereiro de 2012, sob a presidência do Ex.mo Ministro Conselheiro João Oreste Dalazen (Presidente), presentes os Ex.mos Ministros Conselheiros Maria Cristina Irigoyen Peduzzi, Renato de Lacerda Paiva, Emmanoel Pereira e Lelio Bentes Corrêa, e os Ex.mos Desembargadores Conselheiros Marcio Vasques Thibau de Almeida, José Maria Quadros de Alencar, Claudia Cardoso de Souza, Maria Helena Mallmann e André Genn de Assunção Barros, presentes o Ex.mo Procurador-Geral do Trabalho, Dr. Luiz Antônio Camargo de Melo, e o Ex.mo Vice-Presidente da ANAMATRA, Juiz Paulo Luiz Schmidt,

R E S O L V E:

Art. 1º É aprovado o Hino da Justiça do Trabalho, com letra e música de autoria do Ex.mo Desembargador Vicente José Malheiros da Fonseca, do Tribunal Regional do Trabalho da 8ª Região.

Art. 2º A letra e as partituras do Hino da Justiça do Trabalho constam dos anexos desta Resolução.

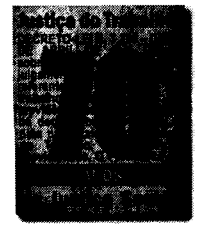

Art. 3° Esta Resolução entra em vigor na data de sua publicação.

Brasília, 6 de março de 2012.

Ministro JOÃO ORESTE DALAZEN
Presidente do Conselho Superior da Justiça do Trabalho

Certifico que o (a) presente Resolução foi divulgado(a) no Diário Eletrônico da Justiça do Trabalho em 8/3/12, sendo considerado(a) publicado(a) em 9/3/12, nos termos da Lei 11.419/06.
Em, 9 de março de 2012.

André Fernandes Pelegrini
Técnico Judiciário

HINO DA JUSTIÇA DO TRABALHO

I

Sempre em busca de um grande ideal
No caminho do justo e da lei
Seja a meta atingir, afinal,
Tudo aquilo que um dia sonhei!
Salve, ó deusa da nossa esperança,
O conflito nós vamos compor
Quem confia em ti não se cansa,
Vê na paz toda a chama do amor.

II

Cantemos em homenagem
Mantendo a nossa imagem
Na voz desta canção
Em forma de oração.
Justiça da equidade
É a tua identidade
Louvemos nossa Justiça
A Justiça do Trabalho.

III

Pela paz social
Esta é a nossa missão:
Dar ao povo o que é seu
Por conquista se deu
Na conciliação,
Na sentença final.
(Sempre em busca ...)

HINO DA JUSTIÇA DO TRABALHO

(Hino em homenagem aos magistrados trabalhistas brasileiros)

Coro a 4 vozes mistas e Piano

PRIMEIRA SEDE DO TRT DA 8ª REGIÃO
Fonte: Acervo do Tribunal

Letra e Música: ***Vicente José Malheiros da Fonseca***[1]
Belém (PA), 12.10.1998
Arranjo e revisão: 30.01.2012

[1] Desembargador Federal do Trabalho e ex-Presidente do TRT-8ª Região (Belém/PA).

HINO DA JUSTIÇA DO TRABALHO

(Hino em homenagem aos magistrados trabalhistas brasileiros)

Coro a 4 vozes mistas e Piano

Letra e Música: Vicente José Malheiros da Fonseca
Belém (PA), 12 de outubro de 1998
Arranjo e revisão: Belém (PA, 30.01.2012

♩ = 100 **ALLEGRETTO**

Soprano e Alto

Tenor e Baixo

Introdução

Piano

f

p Canto

Sem - pre em bus - ca de um gran - de i - de - al No ca - mi - nho do jus - to e da

p

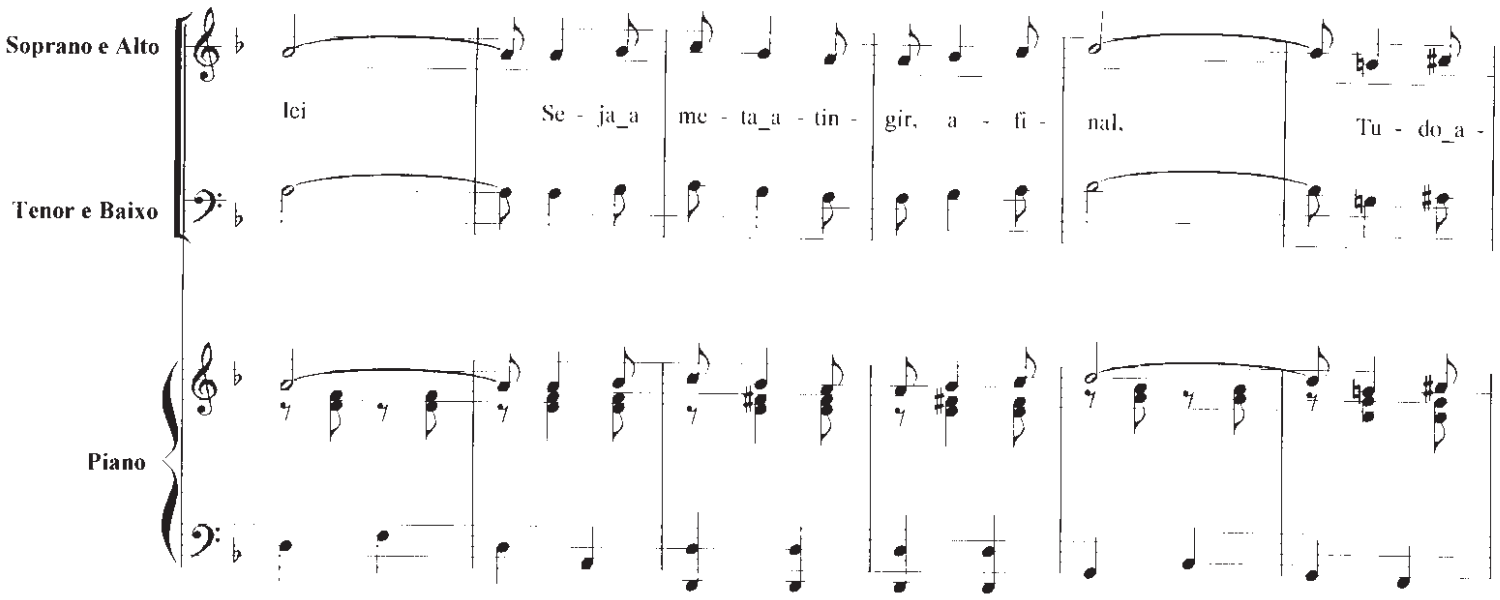
Soprano e Alto
Tenor e Baixo
Piano
lei
Se - ja_a me - ta_a - tin - gir, a - fi - nal,
Tu - do_a -

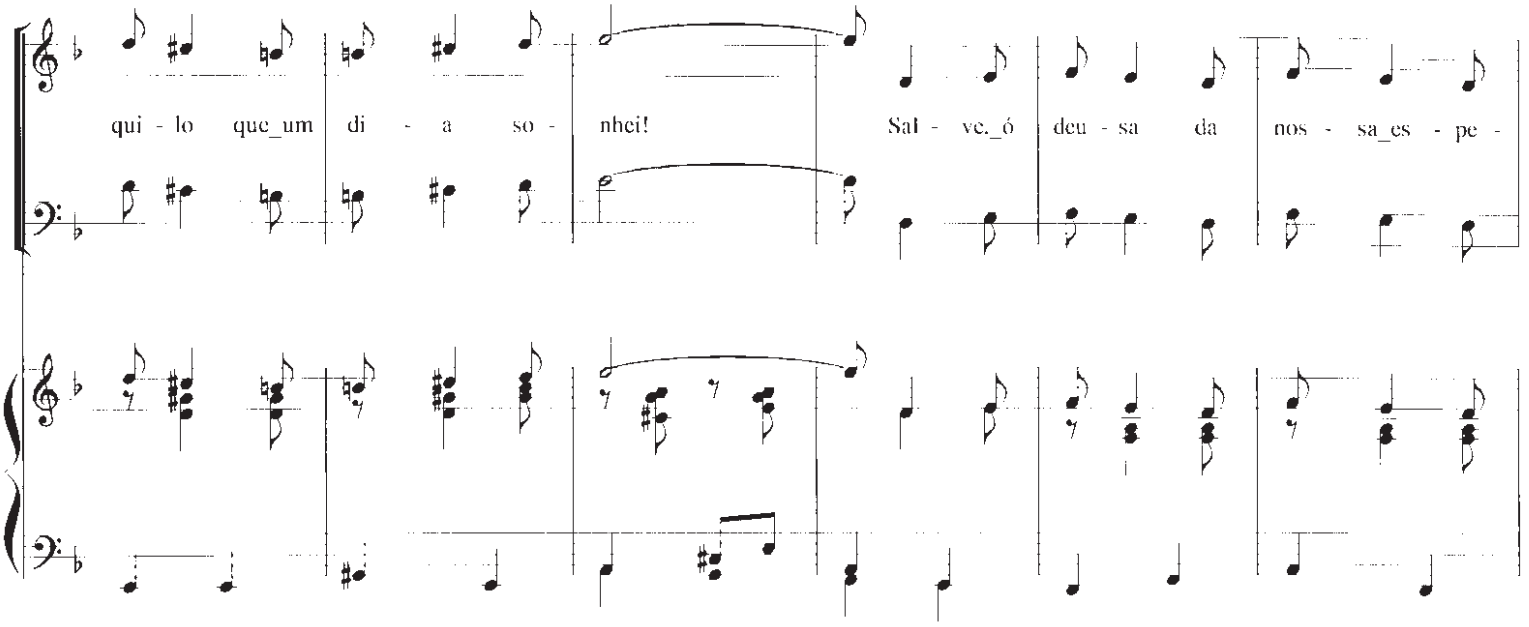
qui - lo que_um di - a so - nhei!
Sal - ve,_ó deu - sa da nos - sa_es - pe -

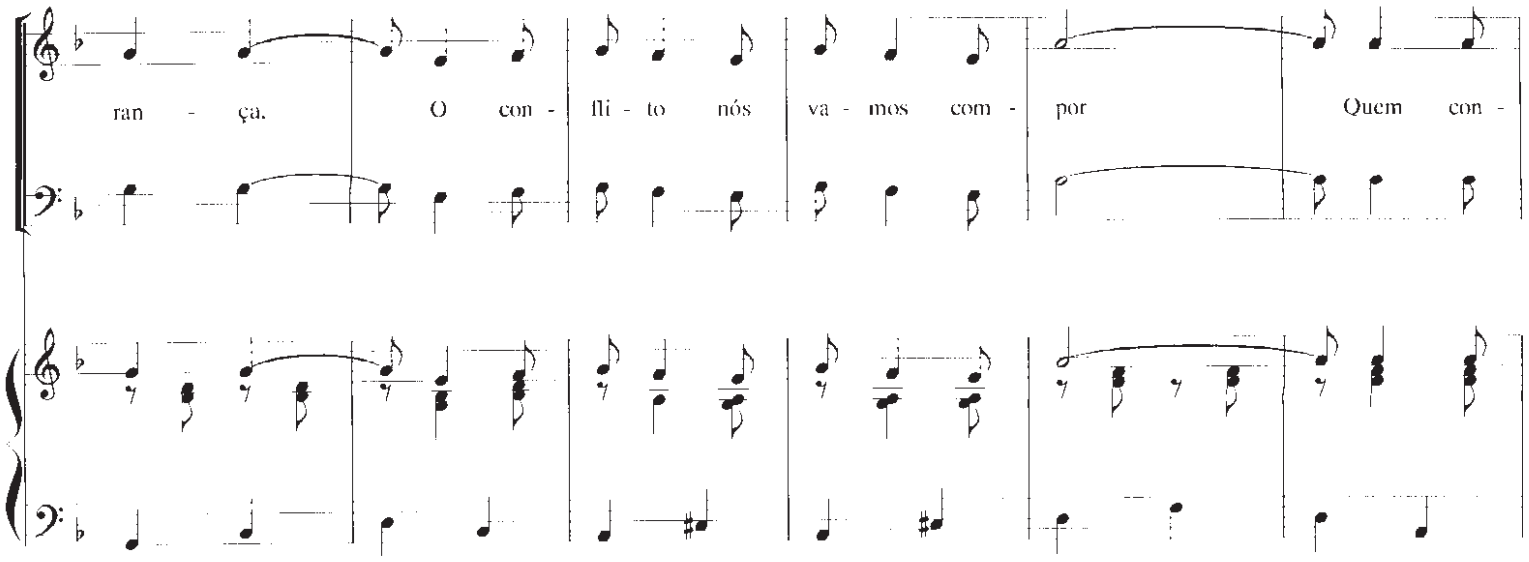
ran - ça. O con - fli - to nós va - mos com - por
Quem con -

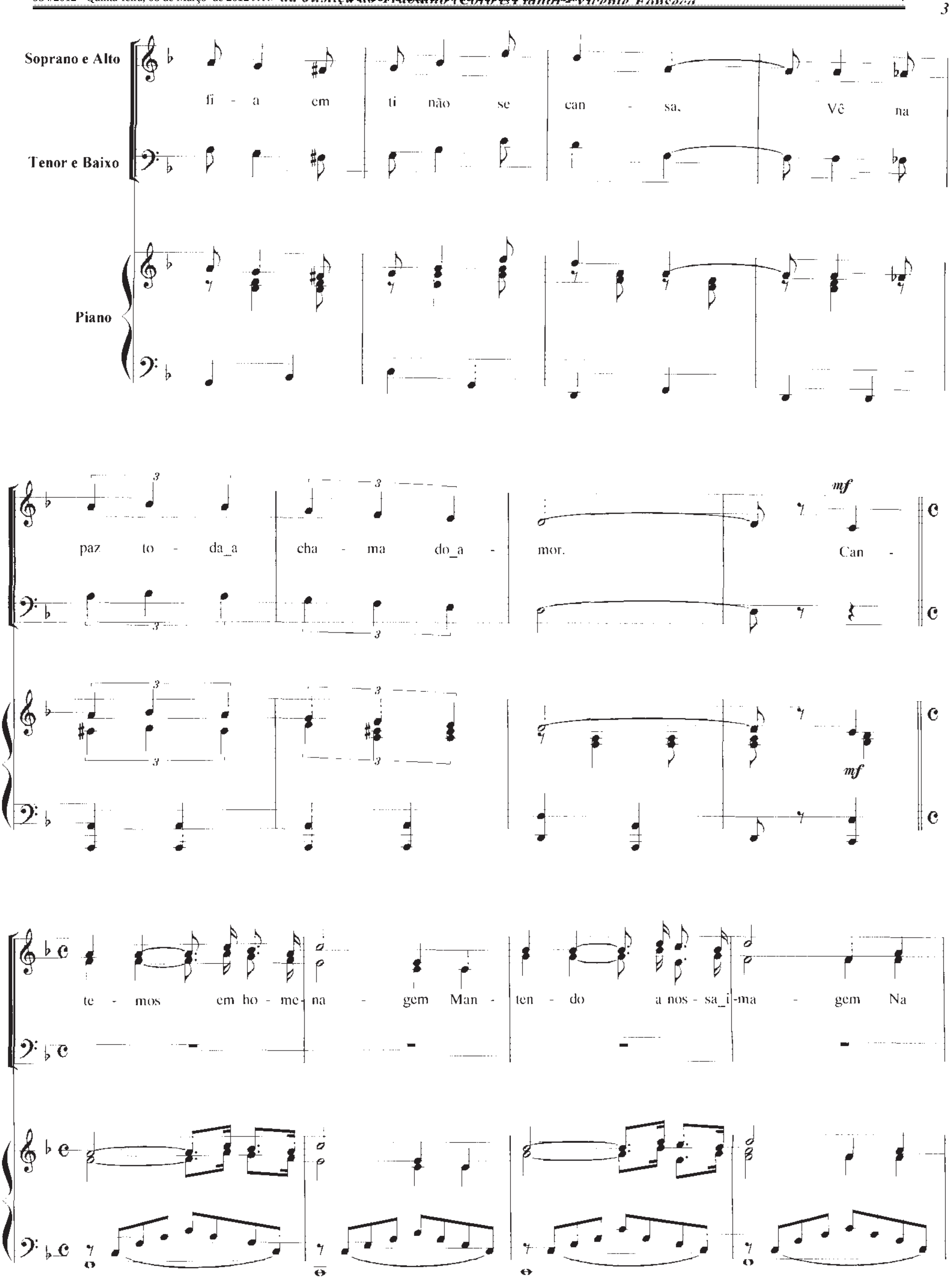
Soprano e Alto
Tenor e Baixo
Piano
fi - a em ti não se can - sa, Vê na
paz to - da_a cha - ma do_a - mor. Can -
mf
te - mos em ho - me - na - gem Man - ten - do a nos - sa_i - ma - gem Na

Hino da Justiça do Trabalho (Coro e Piano) - Vicente Fonseca

4

Soprano e Alto

voz des - ta can - ção Em for - ma de o - ra - ção.

Tenor e Baixo

Jus -

Piano

ti - ça da_e - qui - da - de É_a tu - a i - den - ti - da - de Lou -

Lou -

ve - mos nos - sa Jus - ti - ça A Jus - ti - ça do Tra - ba - lho. Pe - la paz so - ci -

f

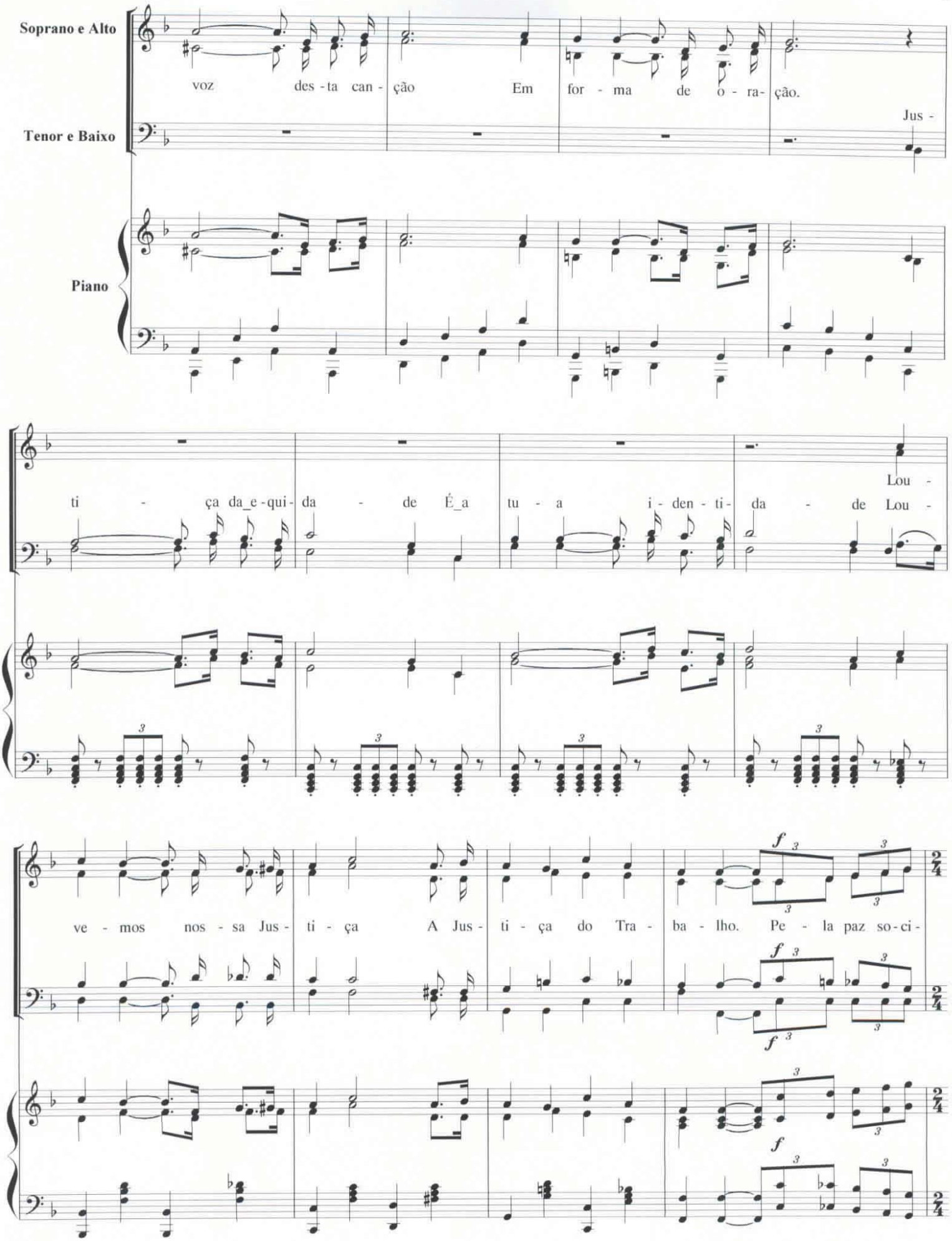

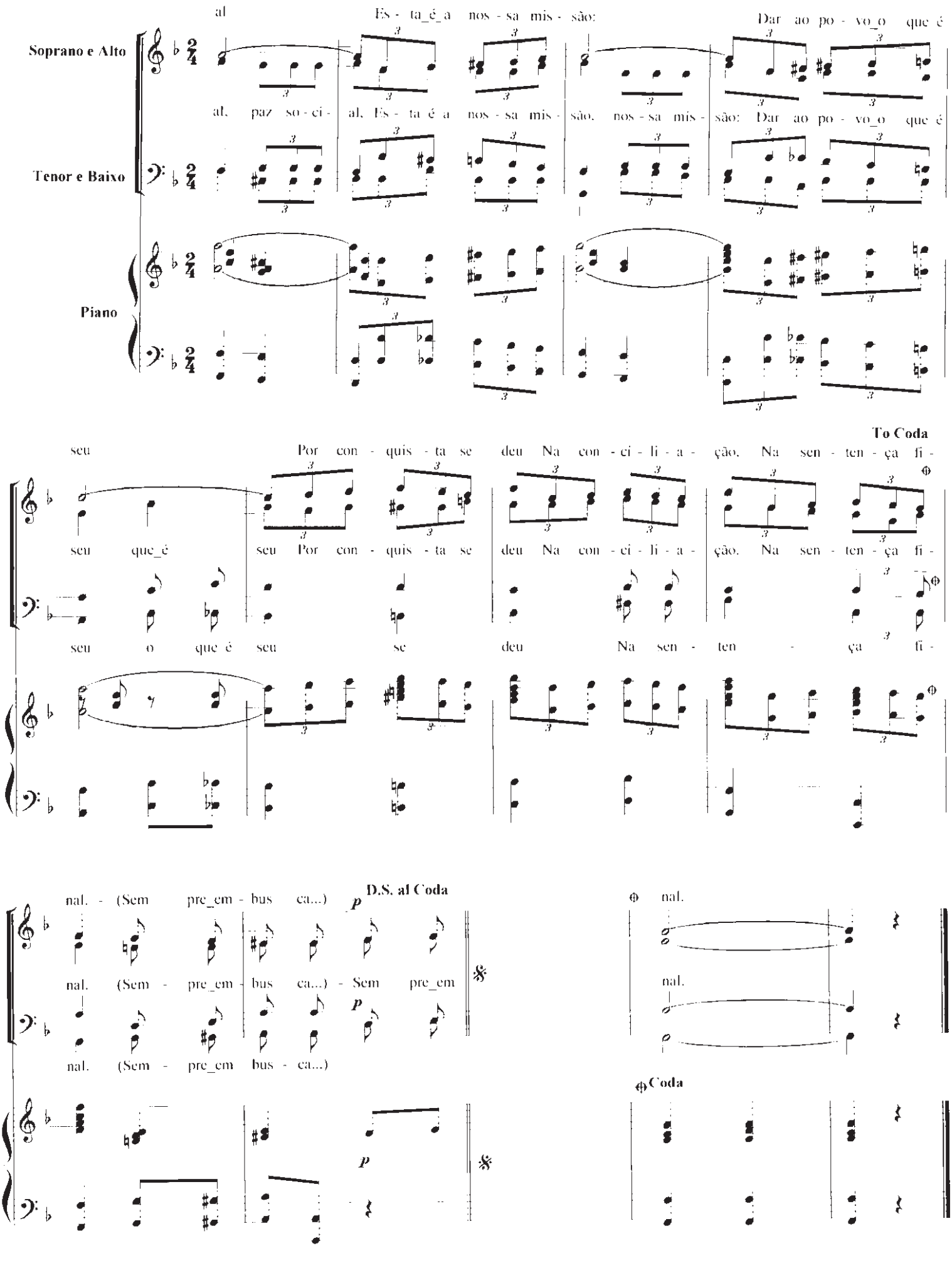
5
Soprano e Alto
Tenor e Baixo
Piano
al Es - ta_é_a nos - sa mis - são: Dar ao po - vo_o que é
al, paz so - ci - al, Es - ta é a nos - sa mis - são, nos - sa mis - são: Dar ao po - vo_o que é
To Coda
seu Por con - quis - ta se deu Na con - ci - li - a - ção, Na sen - ten - ça fi -
seu que_é seu Por con - quis - ta se deu Na con - ci - li - a - ção. Na sen - ten - ça fi -
seu o que é seu se deu Na sen - ten - ça fi -
nal. - (Sem pre_em - bus ca...) p D.S. al Coda
nal. (Sem - pre_em - bus ca...) - Sem pre_em
nal. (Sem - pre_em bus - ca...)
nal.
nal.
Coda

HINO DA JUSTIÇA DO TRABALHO

(Hino em homenagem aos magistrados trabalhistas brasileiros)

Coro a 4 vozes mistas e Piano

Letra e Música: Vicente José Malheiros da Fonseca
Belém (PA), 12 de outubro de 1998
Arranjo e revisão: Belém (PA), 30.01.2012

♩ = 100 **ALLEGRETTO**

Introdução 10

Contralto

p **Canto**

Sem - pre_em bus - ca de_um gran - de_i - de - al No ca - mi - nho do jus - to_e da lei Se - ja_a me - ta_a - tin - gir, a - fi - nal. Tu - do_a - qui - lo que_um di - a so - nhei! Sal - ve, ó deu - sa da nos - sa_es - pe - ran - ça O con - fli - to nós va - mos com - por Quem con - fi - a em ti não se can - sa, Vê na paz to - da_a cha - ma do_a - mor

mf

Can -

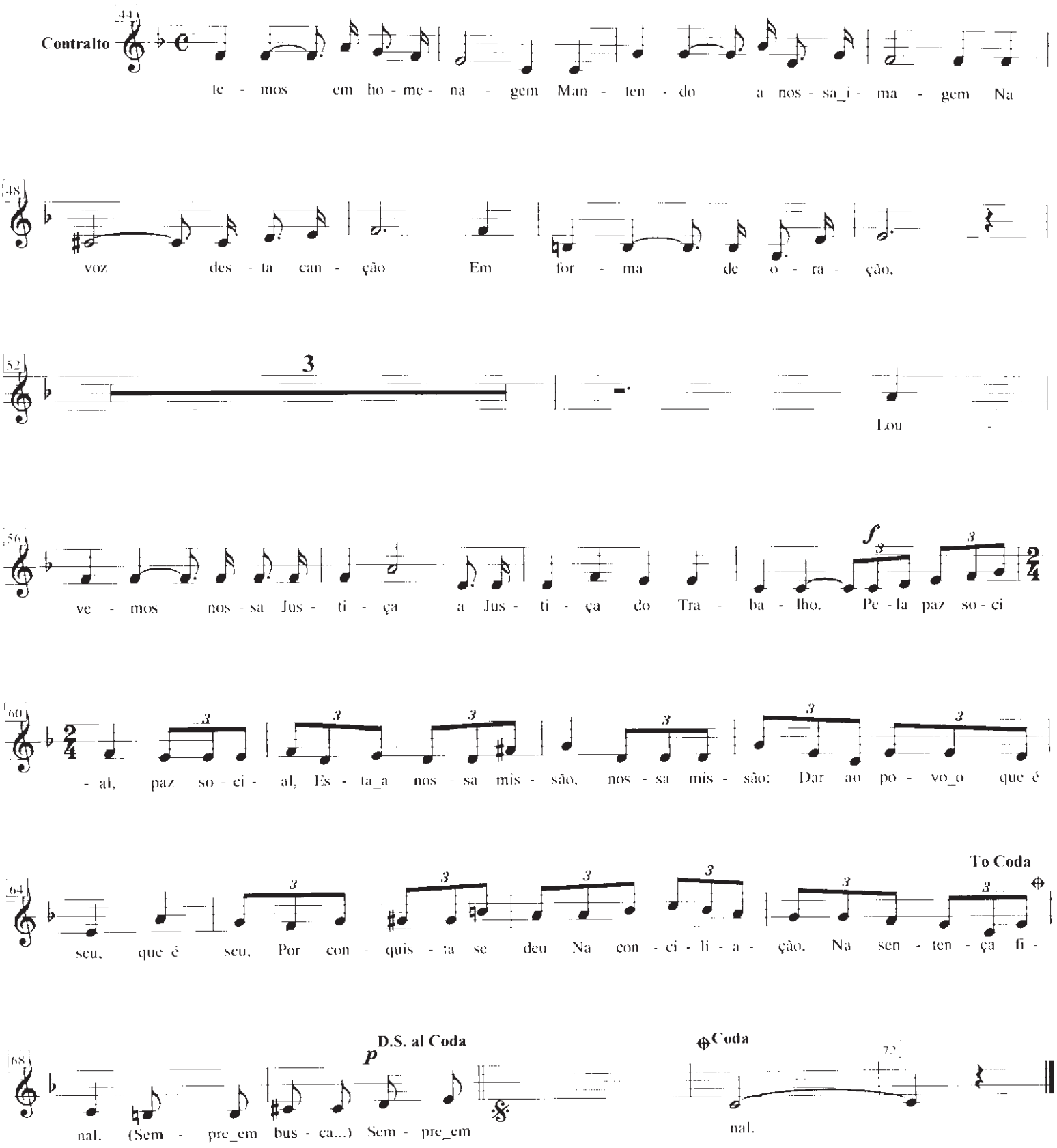
Contralto
te - mos em ho - me - na - gem Man - ten - do a nos - sa_i - ma - gem Na
voz des - ta can - ção Em for - ma de o - ra - ção.
3
Lou -
ve - mos nos - sa Jus - ti - ça a Jus - ti - ça do Tra - ba - lho. Pe - la paz so - ci
- al, paz so - ci - al, Es - ta_a nos - sa mis - são, nos - sa mis - são: Dar ao po - vo_o que é
To Coda
seu, que é seu, Por con - quis - ta se deu Na con - ci - li - a - ção. Na sen - ten - ça fi -
D.S. al Coda
nal. (Sem - pre_em bus - ca...) Sem - pre_em
Coda
nal.

HINO DA JUSTIÇA DO TRABALHO

(Hino em homenagem aos magistrados trabalhistas brasileiros)

Coro a 4 vozes mistas e Piano

Letra e Música: Vicente José Malheiros da Fonseca
Belém (PA), 12 de outubro de 1998
Arranjo e revisão: Belém (PA), 30.01.2012

♩ = 100 **ALLEGRETTO**

Introdução 10

Tenor *p* **Canto**

Sem - pre em

bus - ca de um gran - de i - de - al No ca -

mi - nho do jus - to e da lei Se - ja a

me - ta a - tin - gir, a - fi - nal Tu - do a -

qui - lo que um di - a so - nhei! Sal - ve, ó

deu - sa da nos - sa es - pe - ran - ça O con -

fli - to nós va - mos com - por Quem con -

fi - a em ti não se can - sa, Vê na

paz to - da a cha - ma do a - mor.

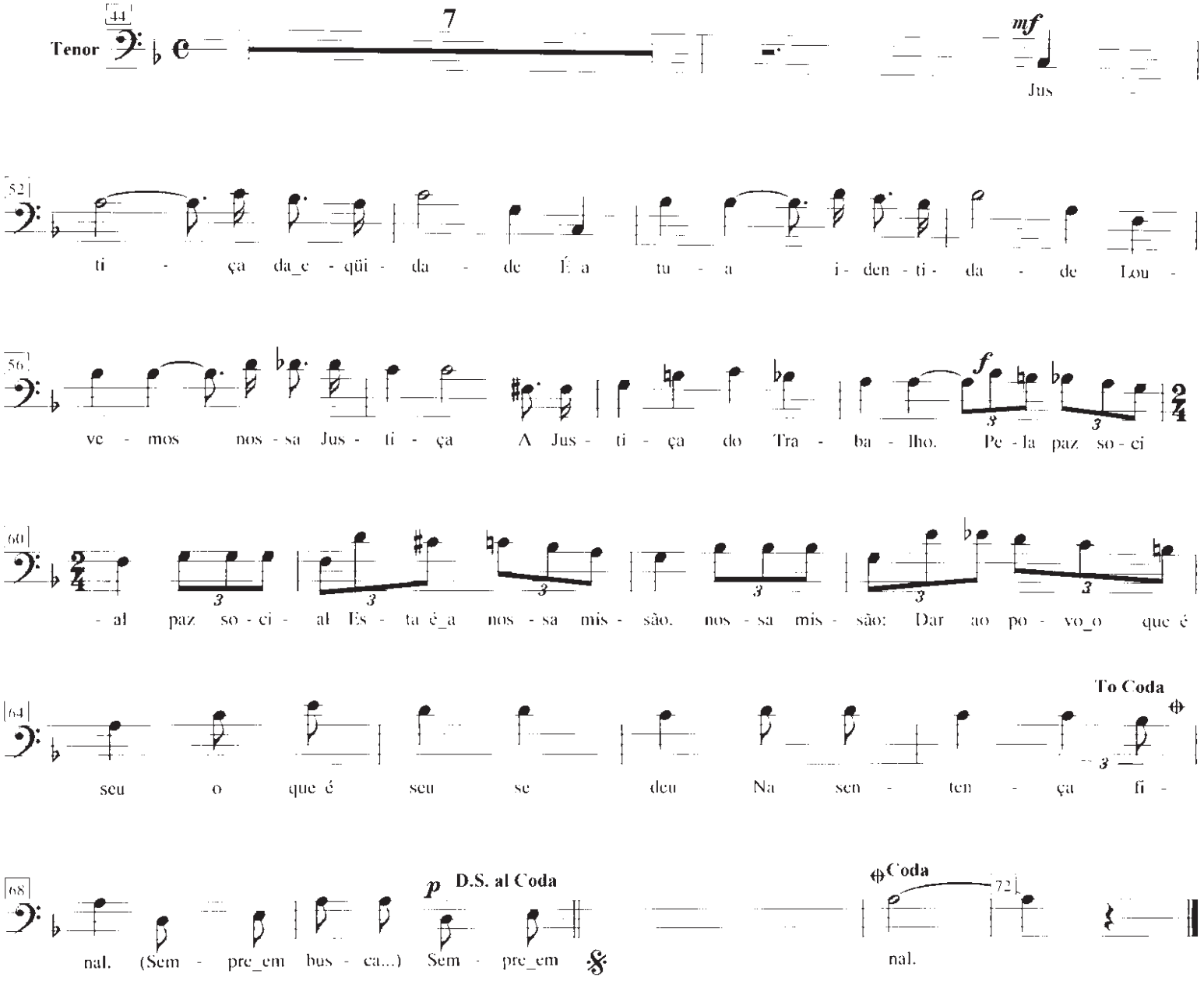
Tenor
44
7
mf
Jus
52
ti - ça da_e - qüi - da - de É a tu - a i - den - ti - da - de Lou -
56
ve - mos nos - sa Jus - ti - ça A Jus - ti - ça do Tra - ba - lho. Pe - la paz so - ci
f
60
- al paz so - ci - al Es - ta é_a nos - sa mis - são. nos - sa mis - são: Dar ao po - vo_o que é
64
To Coda
seu o que é seu se deu Na sen - ten - ça fi -
68
p D.S. al Coda
nal. (Sem - pre_em bus - ca...) Sem - pre_em
Coda
72
nal.

HINO DA JUSTIÇA DO TRABALHO

(Hino em homenagem aos magistrados trabalhistas brasileiros)

Coro a 4 vozes mistas e Piano

Letra e Música: Vicente José Malheiros da Fonseca
Belém (PA), 12 de outubro de 1998
Arranjo e revisão: Belém (PA), 30.01.2012

♩ = 100 **ALLEGRETTO**

Introdução — **Canto**

Baixo — 10 — *p*

Sem - pre_em

[12] bus - ca de_um gran - de_i - de - al No ca -

[16] mi - nho do jus - to_e da lei Se - ja_a

[20] me - ta_a - tin - gir, a - fi - nal, Tu - do_a -

[24] qui - lo que_um di - a so - nhei! Sal - ve, ó

[28] deu - sa da nos - sa_es - pe - ran - ça. O con -

[32] fli - to nós va - mos com - por Quem con -

[36] fi - a em ti não se can - sa Vê na

[40] paz to - da_a cha - ma do_a - mor.

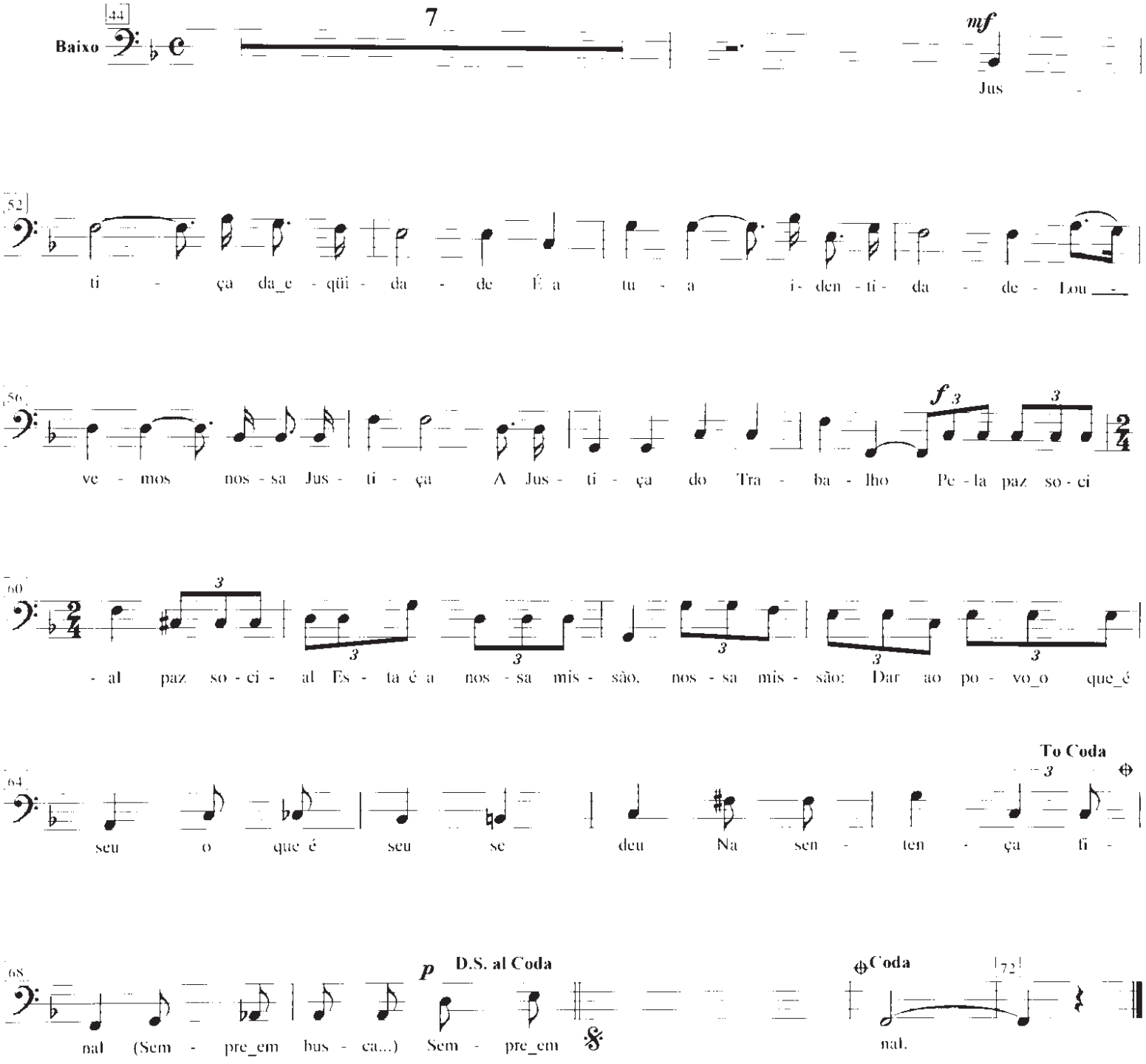
Baixo
44
7
mf
Jus
52
ti - ça da_e - qüi - da - de É a tu - a i - den - ti - da - de - Lou
56
f 3
ve - mos nos - sa Jus - ti - ça A Jus - ti - ça do Tra - ba - lho Pe - la paz so - ci
60
- al paz so - ci - al Es - ta é a nos - sa mis - são, nos - sa mis - são: Dar ao po - vo_o que_é
64
To Coda
seu o que é seu se deu Na sen - ten - ça fi -
68
p
D.S. al Coda
nal (Sem - pre_em bus - ca...) Sem - pre_em
Coda
72
nal.

HINO DA JUSTIÇA DO TRABALHO

(Hino em homenagem aos magistrados trabalhistas brasileiros)

Coro a 4 vozes mistas e Piano

Letra e Música: Vicente José Malheiros da Fonseca

Belém (PA), 12 de outubro de 1998

Arranjo e revisão: 30.01.2012

♩ = 100 **Allegretto**

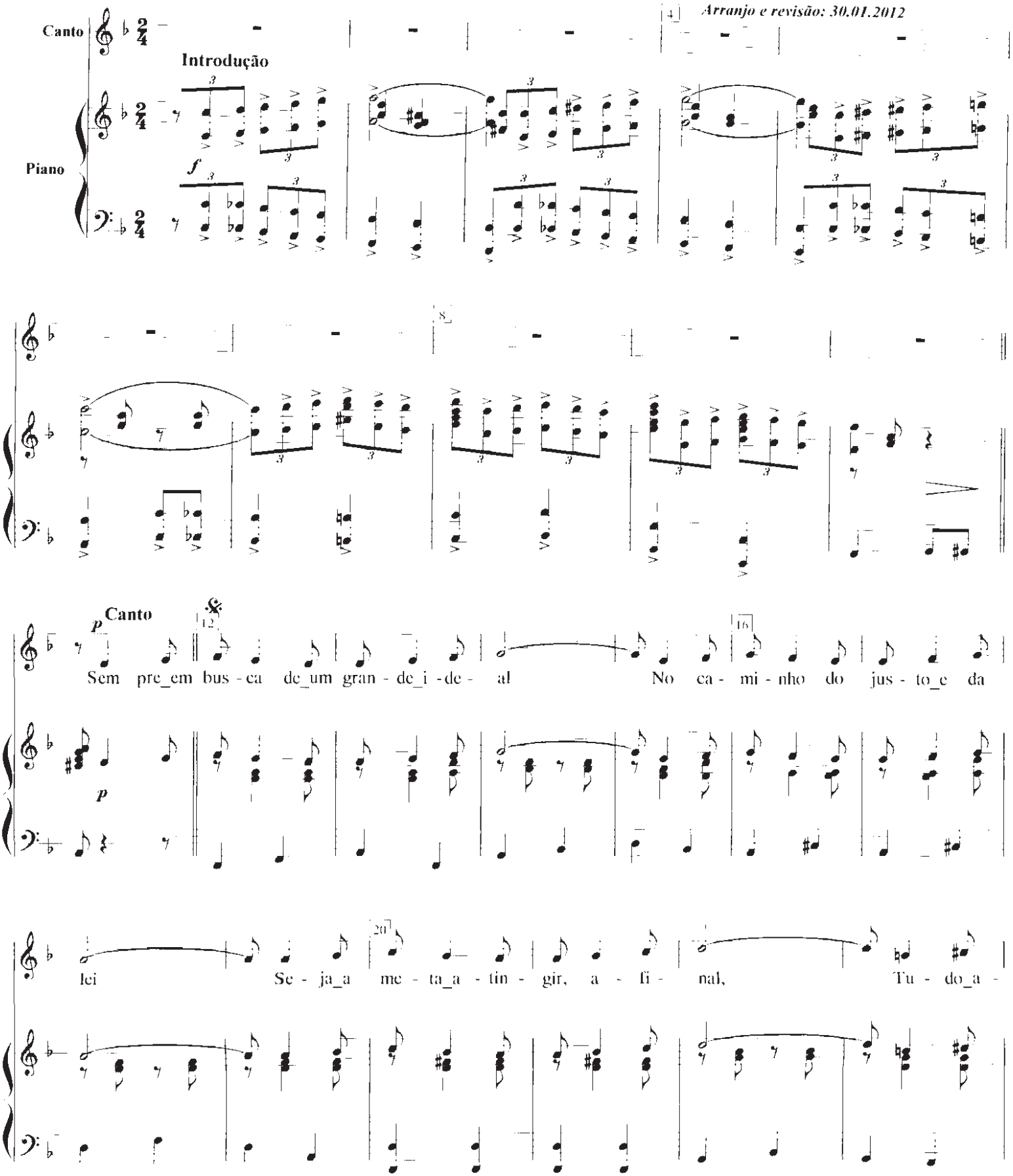

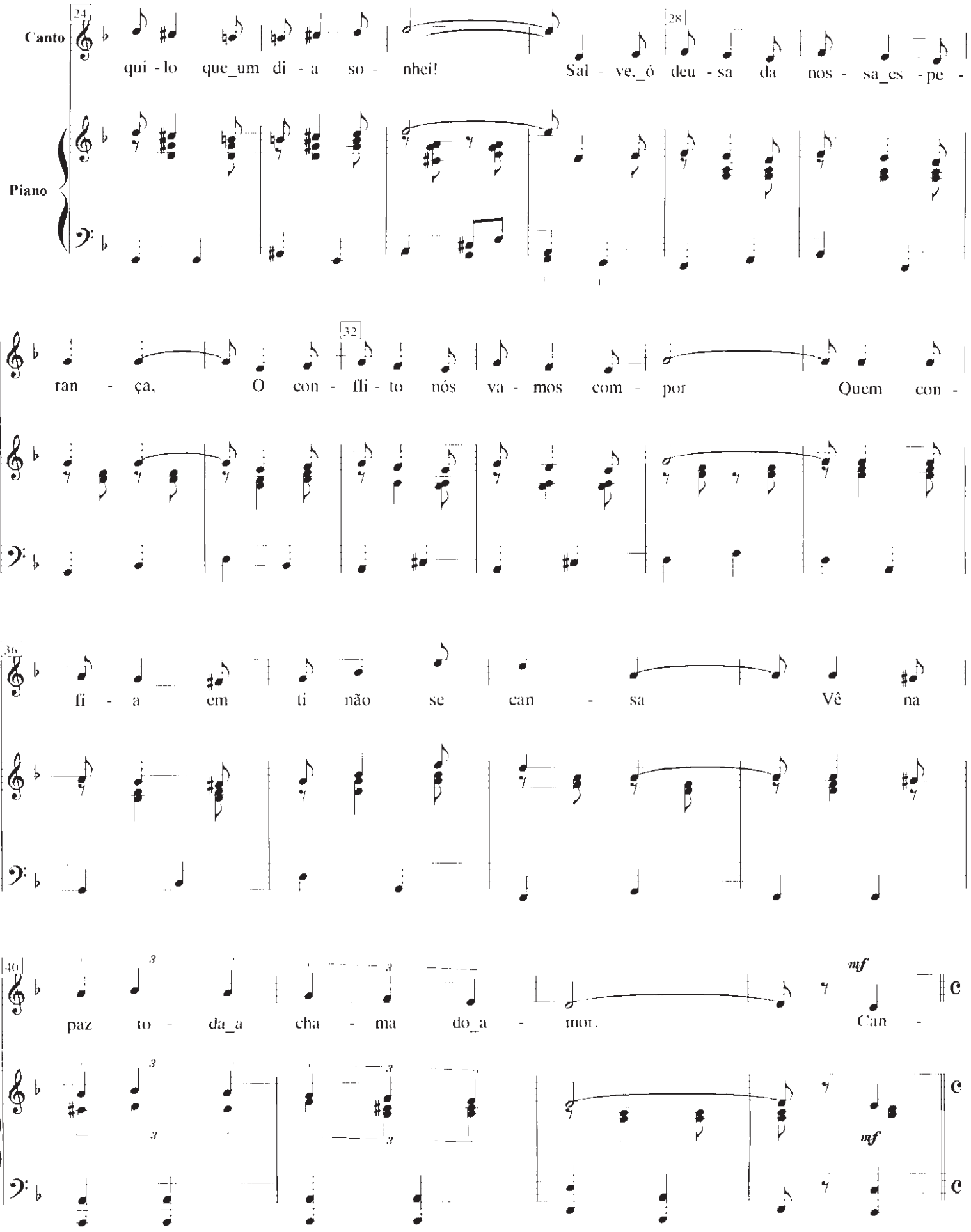
Canto
Piano
24
28
32
36
40
qui - lo que_um di - a so - nhei!
Sal - ve,_ó deu - sa da nos - sa_es - pe -
ran - ça, O con - fli - to nós va - mos com - por Quem con -
fi - a em ti não se can - sa Vê na
paz to - da_a cha - ma do_a - mor.
Can -
mf
mf

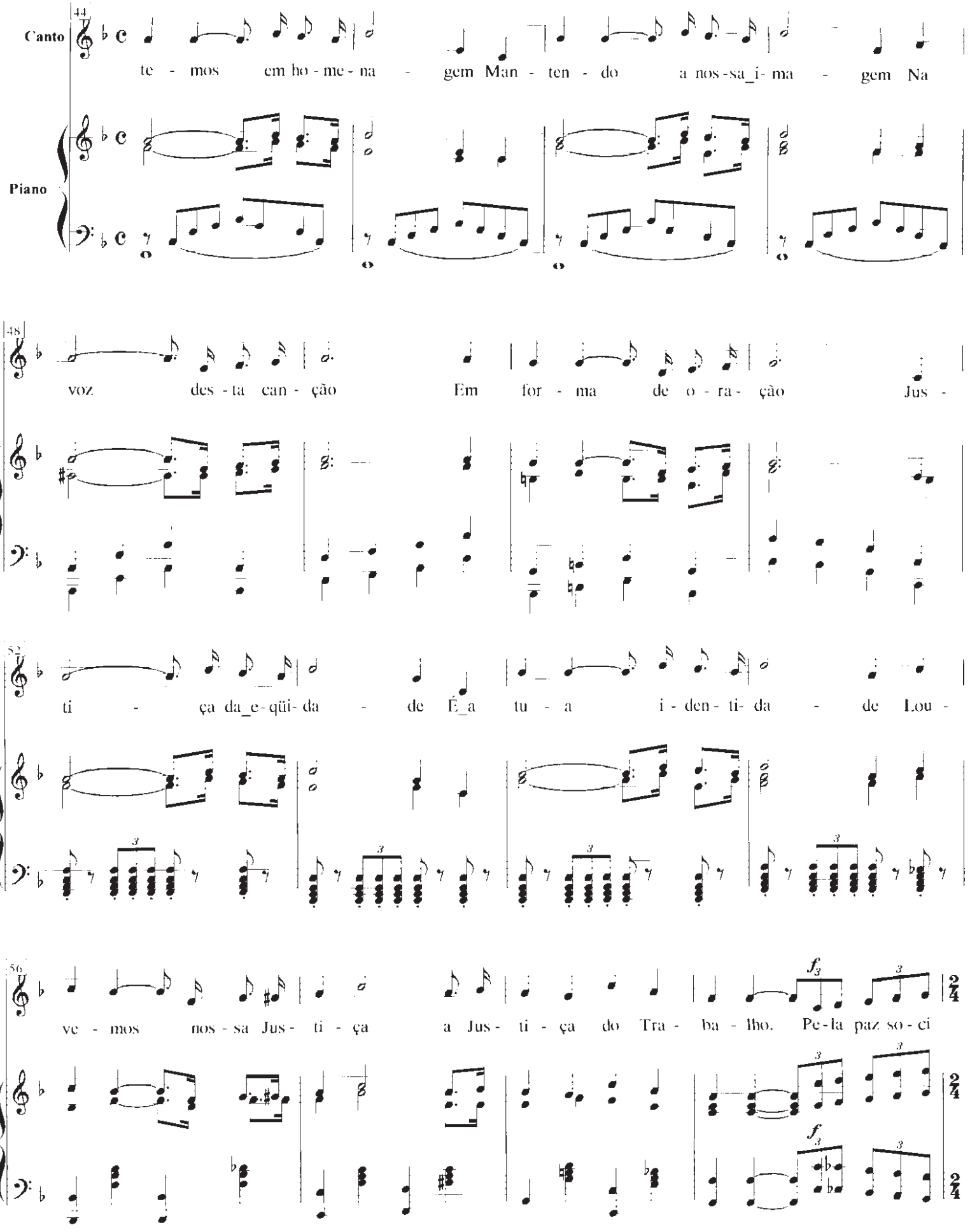
Canto
Piano
44
te - mos em ho - me - na - gem Man - ten - do a nos-sa_i- ma - gem Na
48
voz des - ta can - ção Em for - ma de o - ra - ção Jus -
52
ti - ça da_e-qüi- da - de É_a tu - a i - den - ti- da - de Lou -
56
ve - mos nos - sa Jus - ti - ça a Jus - ti - ça do Tra - ba - lho. Pe-la paz so - ci

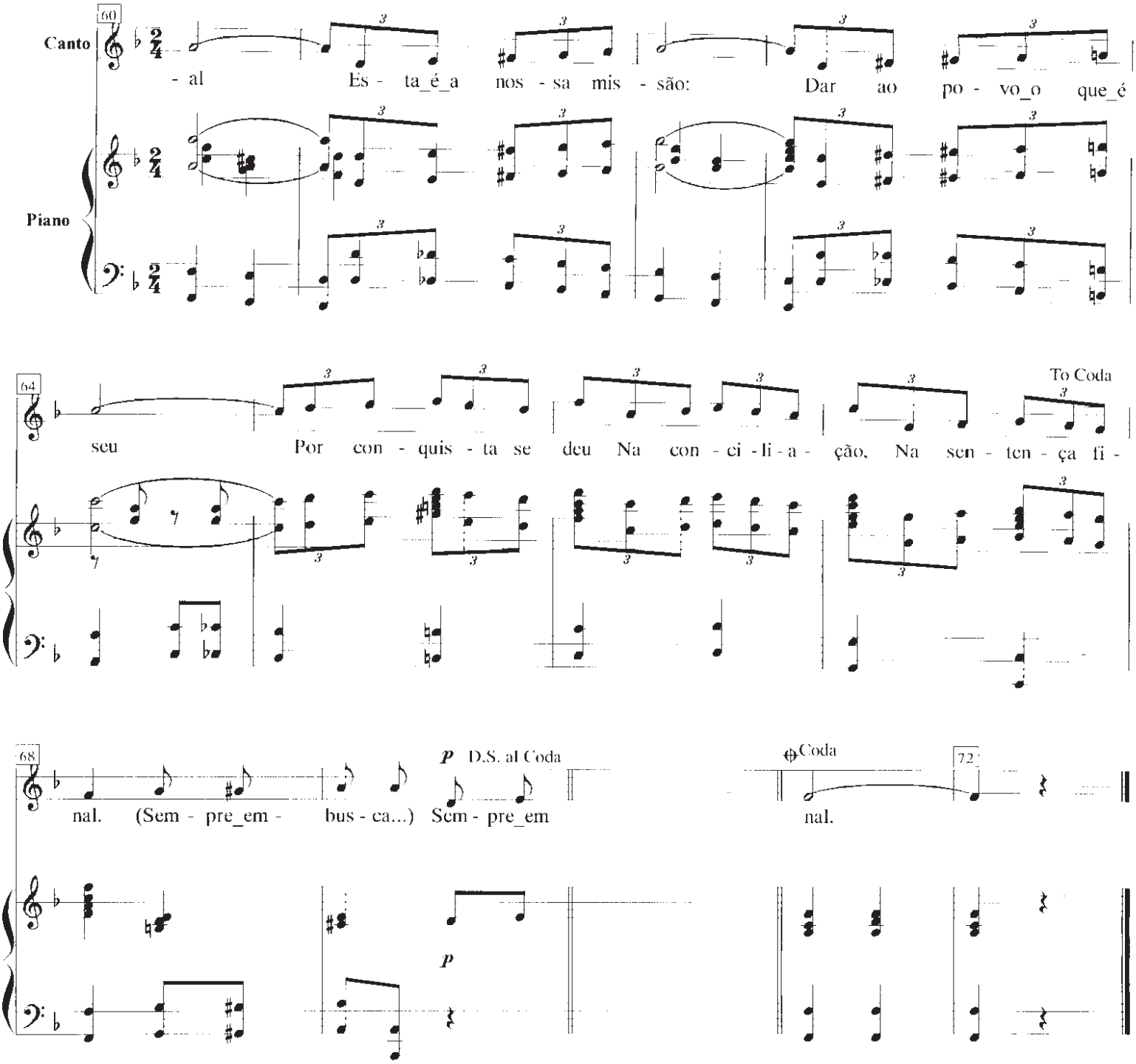
Canto
Piano
60
- al Es - ta_é_a nos - sa mis - são: Dar ao po - vo_o que_é
64
To Coda
seu Por con - quis - ta se deu Na con - ci - li - a - ção, Na sen - ten - ça fi -
68
p D.S. al Coda
nal. (Sem - pre_em - bus - ca...) Sem - pre_em
Coda
72
nal.
p

HINO DA JUSTIÇA DO TRABALHO

(Hino em homenagem aos magistrados trabalhistas brasileiros)

Banda Sinfônica

PRIMEIRA SEDE DO TRT DA 8ª REGIÃO
Fonte: Acervo do Tribunal

Orquestra: Flautim, 2 Flautas, Oboé, Requinta, 2 Clarinetes, Clarinete-Alto, Clarinete-Baixo, Fagote, 2 Saxofones-Alto, Saxofone-Tenor, Saxofone-Barítono, 2 Cornets, 2 Trompetes, 3 Trombones, Trombone-Baixo, 3 Trompas, Eufônio, Tuba Mib, Tuba Sib, Glokenspiel, Tímpanos e Percussão (Pratos, Caixa e Bombo).

Letra e Música: ***Vicente José Malheiros da Fonseca***[1]
Belém (PA), 12 de outubro de 1998

[1] Desembargador Federal do Trabalho e ex-Presidente do TRT-8ª Região (Belém/PA).

HINO DA JUSTIÇA DO TRABALHO

Banda Sinfônica

VICENTE MALHEIROS DA FONSECA

Belém PA, 12 de outubro de 1998

♩ = 108

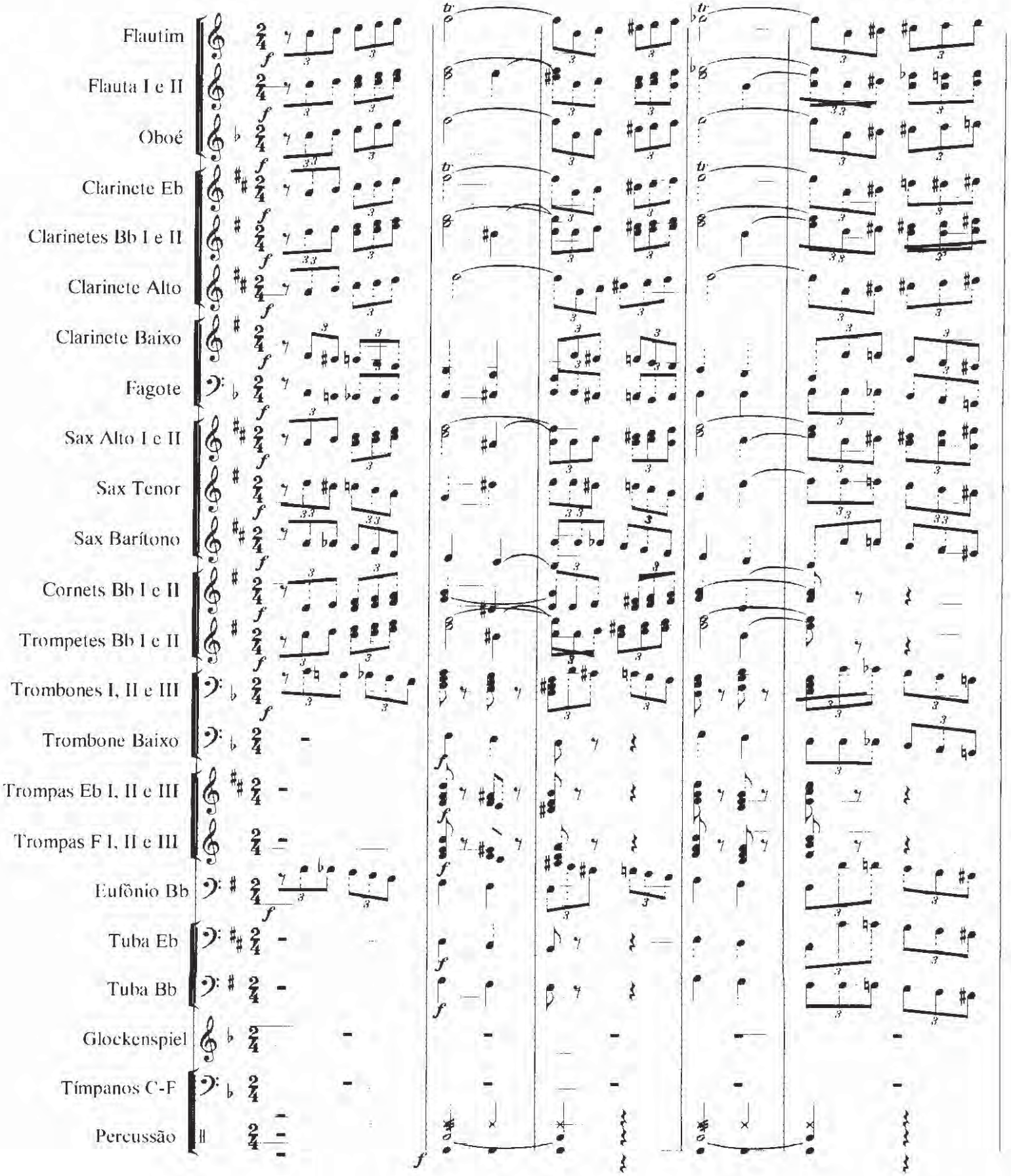

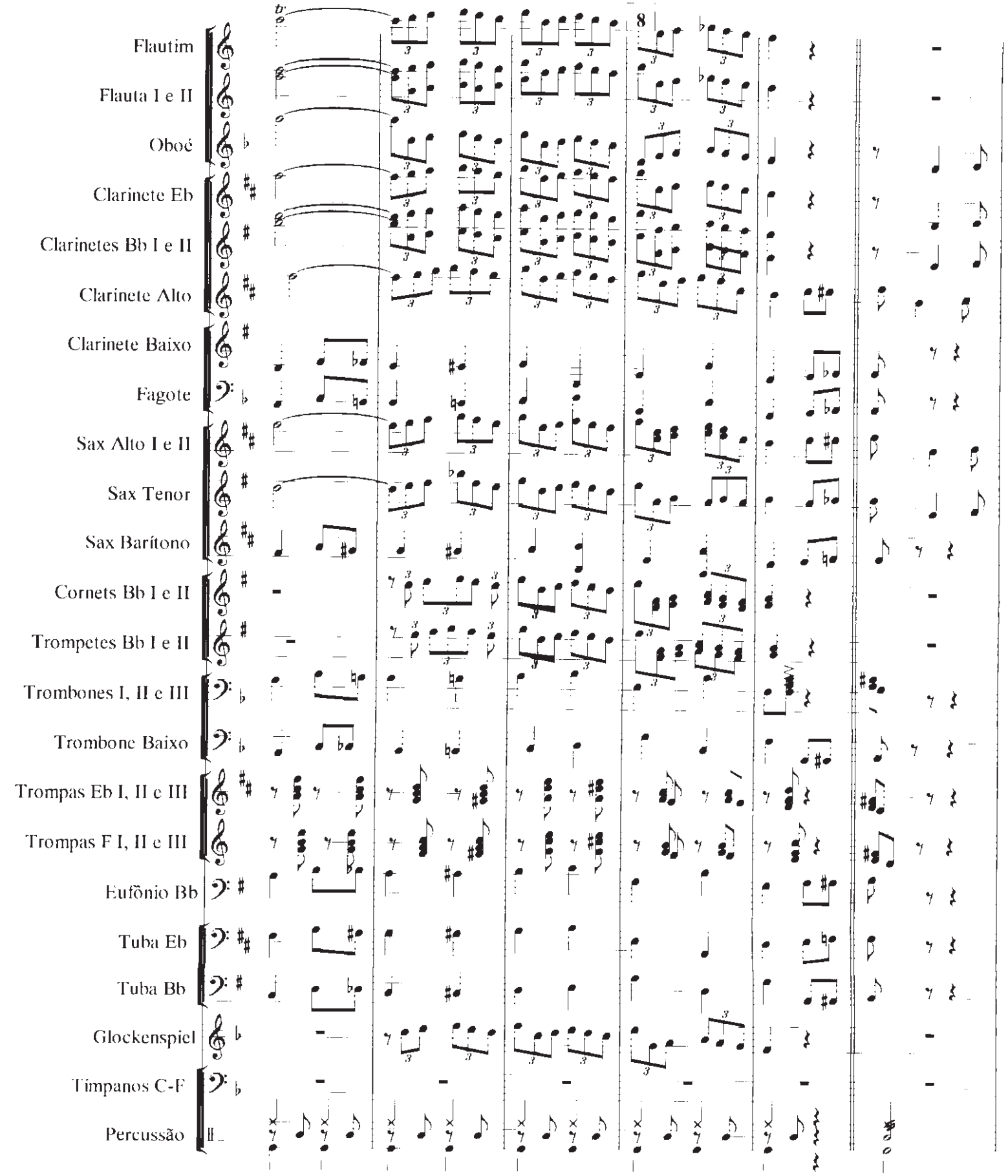
Flautim
Flauta I e II
Oboé
Clarinete Eb
Clarinetes Bb I e II
Clarinete Alto
Clarinete Baixo
Fagote
Sax Alto I e II
Sax Tenor
Sax Barítono
Cornets Bb I e II
Trompetes Bb I e II
Trombones I, II e III
Trombone Baixo
Trompas Eb I, II e III
Trompas F I, II e III
Eufônio Bb
Tuba Eb
Tuba Bb
Glockenspiel
Timpanos C-F
Percussão

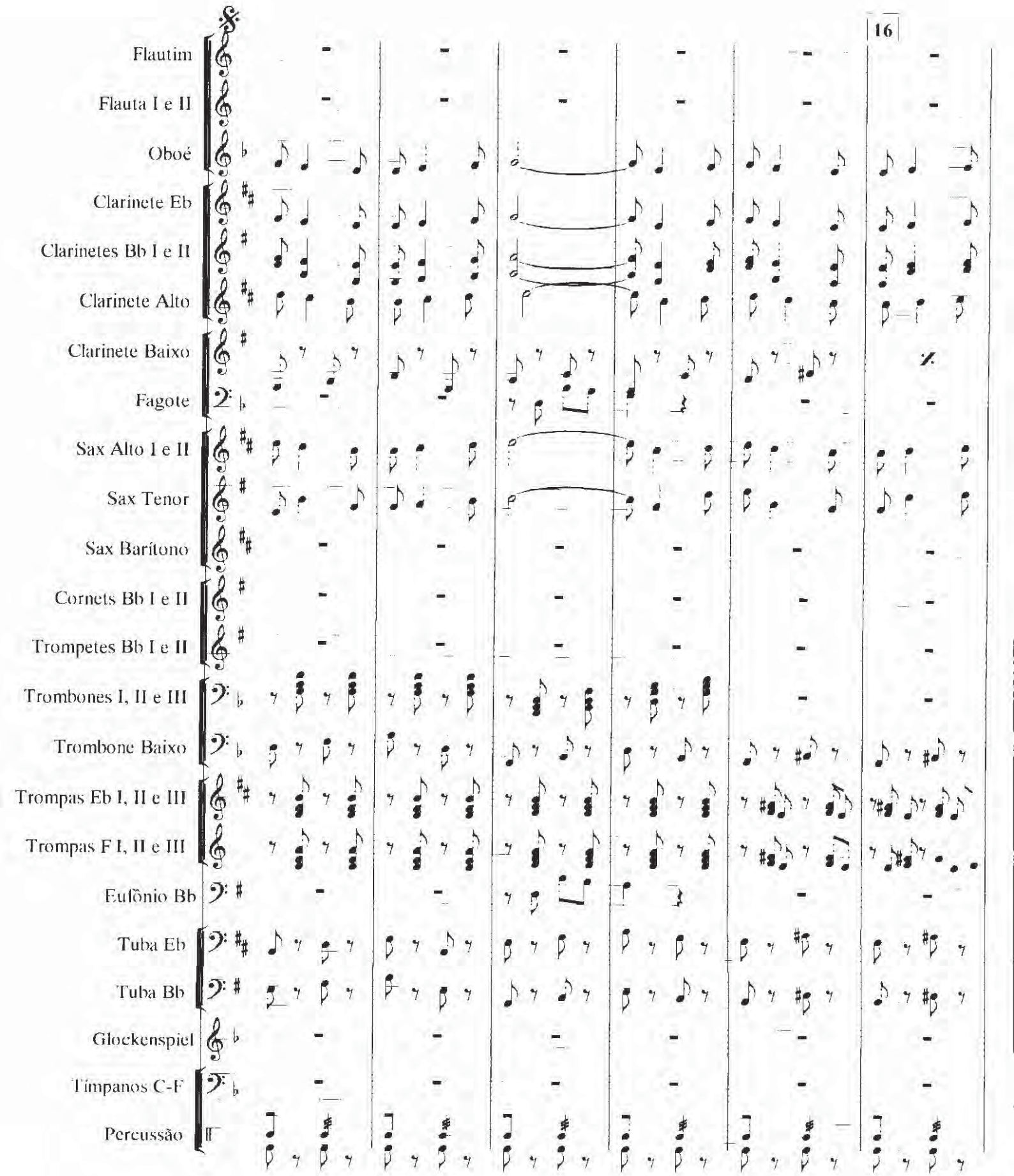
16
Flautim
Flauta I e II
Oboé
Clarinete Eb
Clarinetes Bb I e II
Clarinete Alto
Clarinete Baixo
Fagote
Sax Alto I e II
Sax Tenor
Sax Barítono
Cornets Bb I e II
Trompetes Bb I e II
Trombones I, II e III
Trombone Baixo
Trompas Eb I, II e III
Trompas F I, II e III
Eufônio Bb
Tuba Eb
Tuba Bb
Glockenspiel
Tímpanos C-F
Percussão

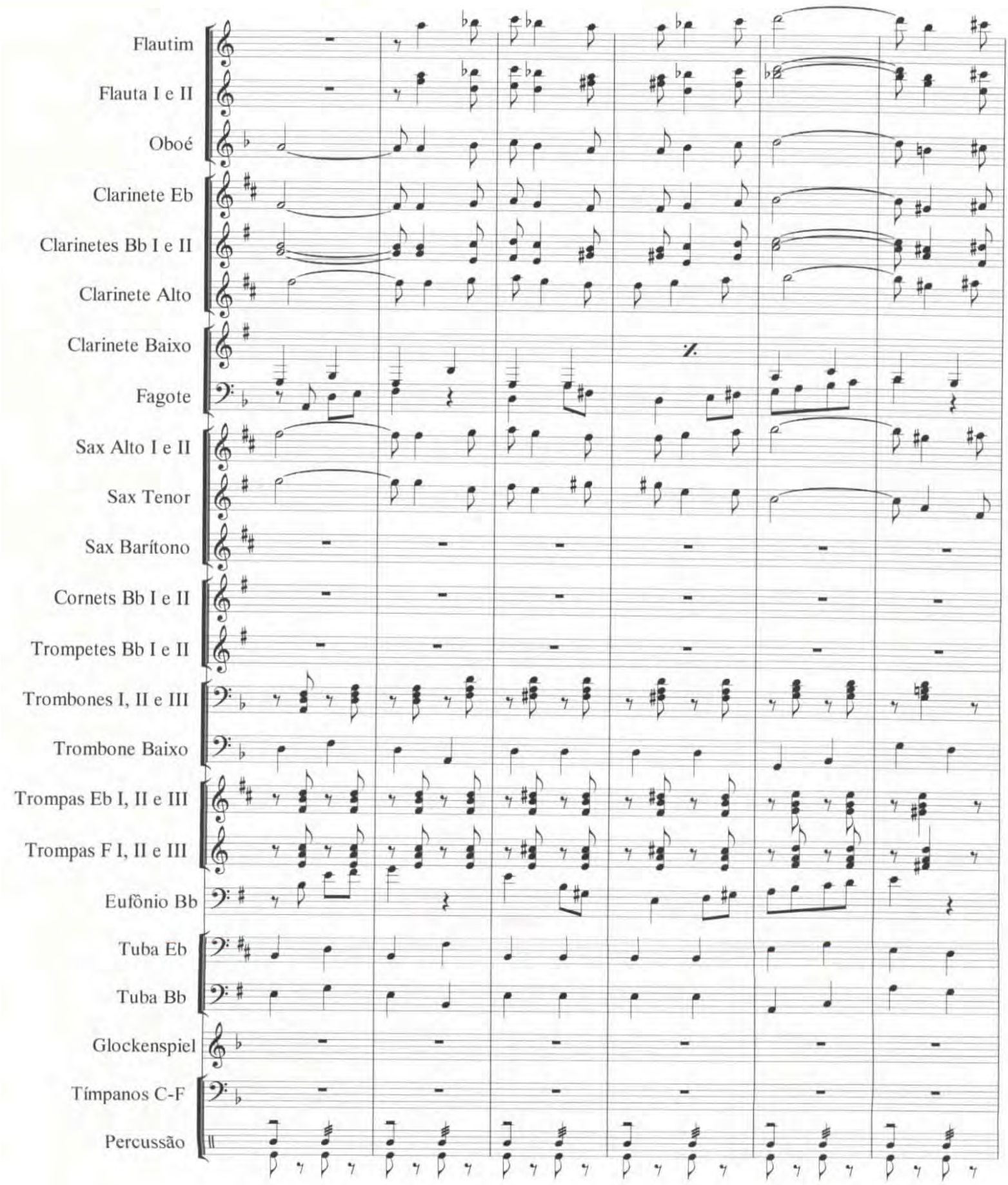
Flautim
Flauta I e II
Oboé
Clarinete Eb
Clarinetes Bb I e II
Clarinete Alto
Clarinete Baixo
Fagote
Sax Alto I e II
Sax Tenor
Sax Barítono
Cornets Bb I e II
Trompetes Bb I e II
Trombones I, II e III
Trombone Baixo
Trompas Eb I, II e III
Trompas F I, II e III
Eufônio Bb
Tuba Eb
Tuba Bb
Glockenspiel
Tímpanos C-F
Percussão

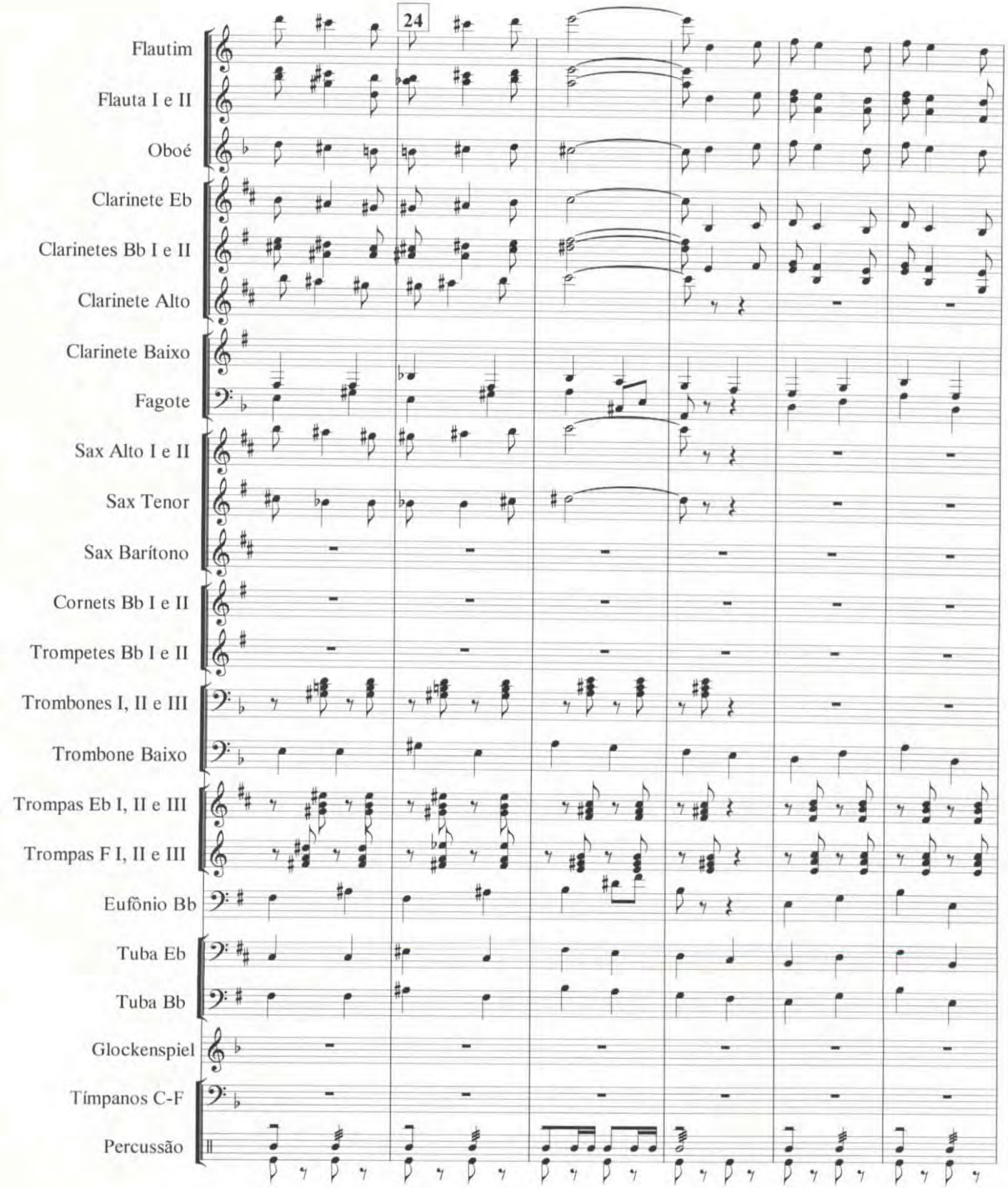
24
Flautim
Flauta I e II
Oboé
Clarinete Eb
Clarinetes Bb I e II
Clarinete Alto
Clarinete Baixo
Fagote
Sax Alto I e II
Sax Tenor
Sax Barítono
Cornets Bb I e II
Trompetes Bb I e II
Trombones I, II e III
Trombone Baixo
Trompas Eb I, II e III
Trompas F I, II e III
Eufônio Bb
Tuba Eb
Tuba Bb
Glockenspiel
Tímpanos C-F
Percussão

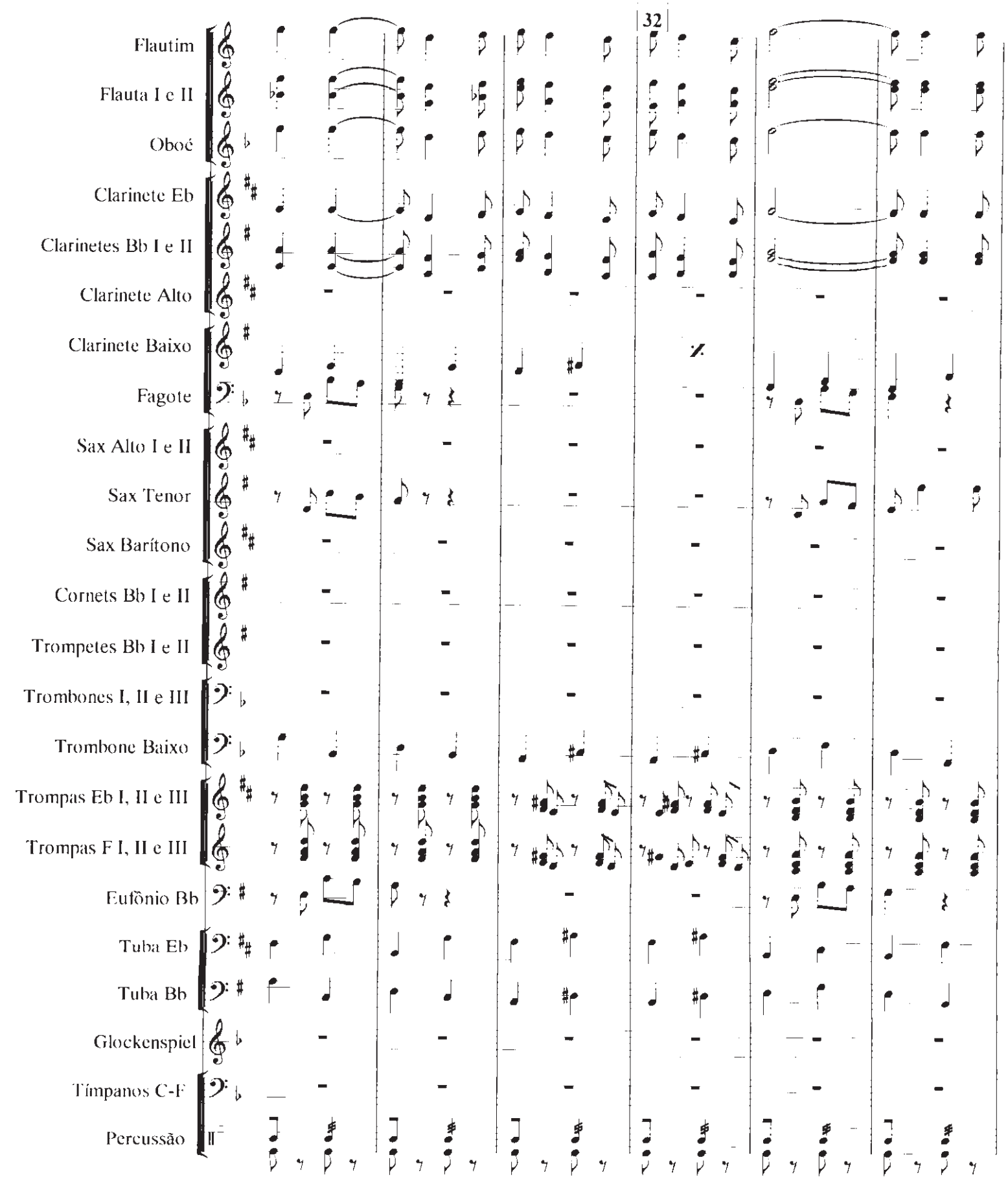
32
Flautim
Flauta I e II
Oboé
Clarinete Eb
Clarinetes Bb I e II
Clarinete Alto
Clarinete Baixo
Fagote
Sax Alto I e II
Sax Tenor
Sax Barítono
Cornets Bb I e II
Trompetes Bb I e II
Trombones I, II e III
Trombone Baixo
Trompas Eb I, II e III
Trompas F I, II e III
Eufônio Bb
Tuba Eb
Tuba Bb
Glockenspiel
Tímpanos C-F
Percussão

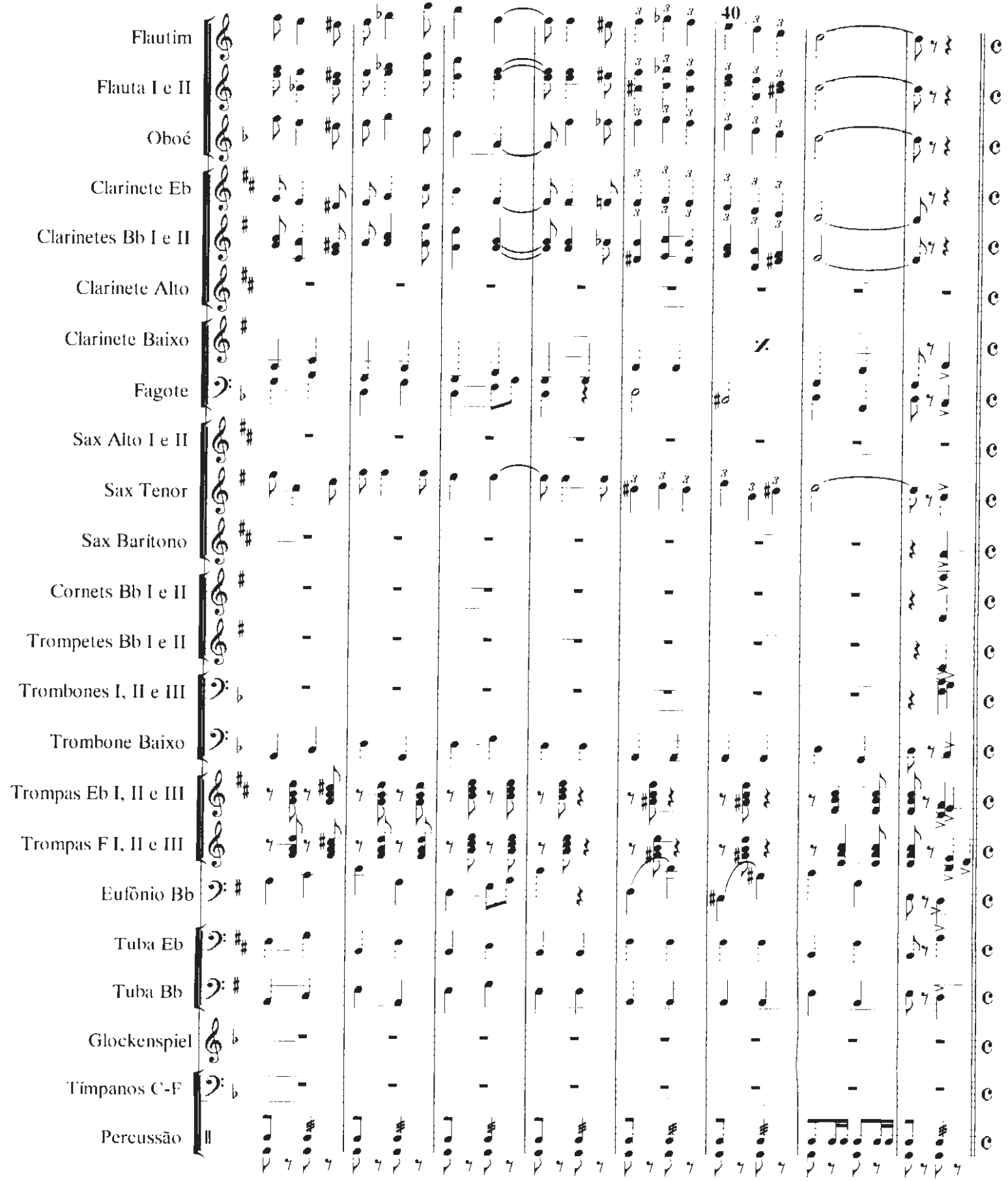
40
Flautim
Flauta I e II
Oboé
Clarinete Eb
Clarinetes Bb I e II
Clarinete Alto
Clarinete Baixo
Fagote
Sax Alto I e II
Sax Tenor
Sax Barítono
Cornets Bb I e II
Trompetes Bb I e II
Trombones I, II e III
Trombone Baixo
Trompas Eb I, II e III
Trompas F I, II e III
Eufônio Bb
Tuba Eb
Tuba Bb
Glockenspiel
Tímpanos C-F
Percussão

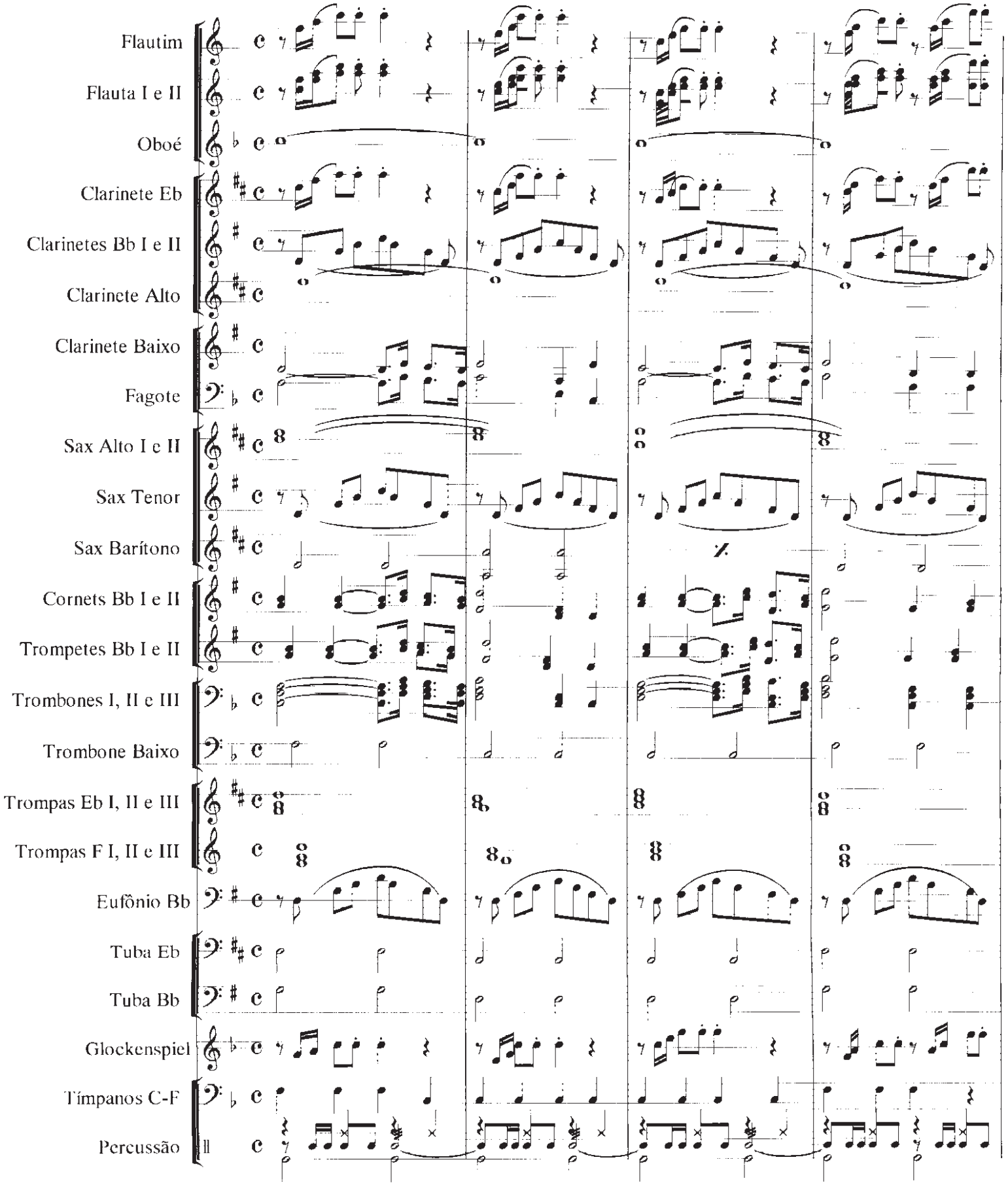
Flautim
Flauta I e II
Oboé
Clarinete Eb
Clarinetes Bb I e II
Clarinete Alto
Clarinete Baixo
Fagote
Sax Alto I e II
Sax Tenor
Sax Barítono
Cornets Bb I e II
Trompetes Bb I e II
Trombones I, II e III
Trombone Baixo
Trompas Eb I, II e III
Trompas F I, II e III
Eufônio Bb
Tuba Eb
Tuba Bb
Glockenspiel
Tímpanos C-F
Percussão

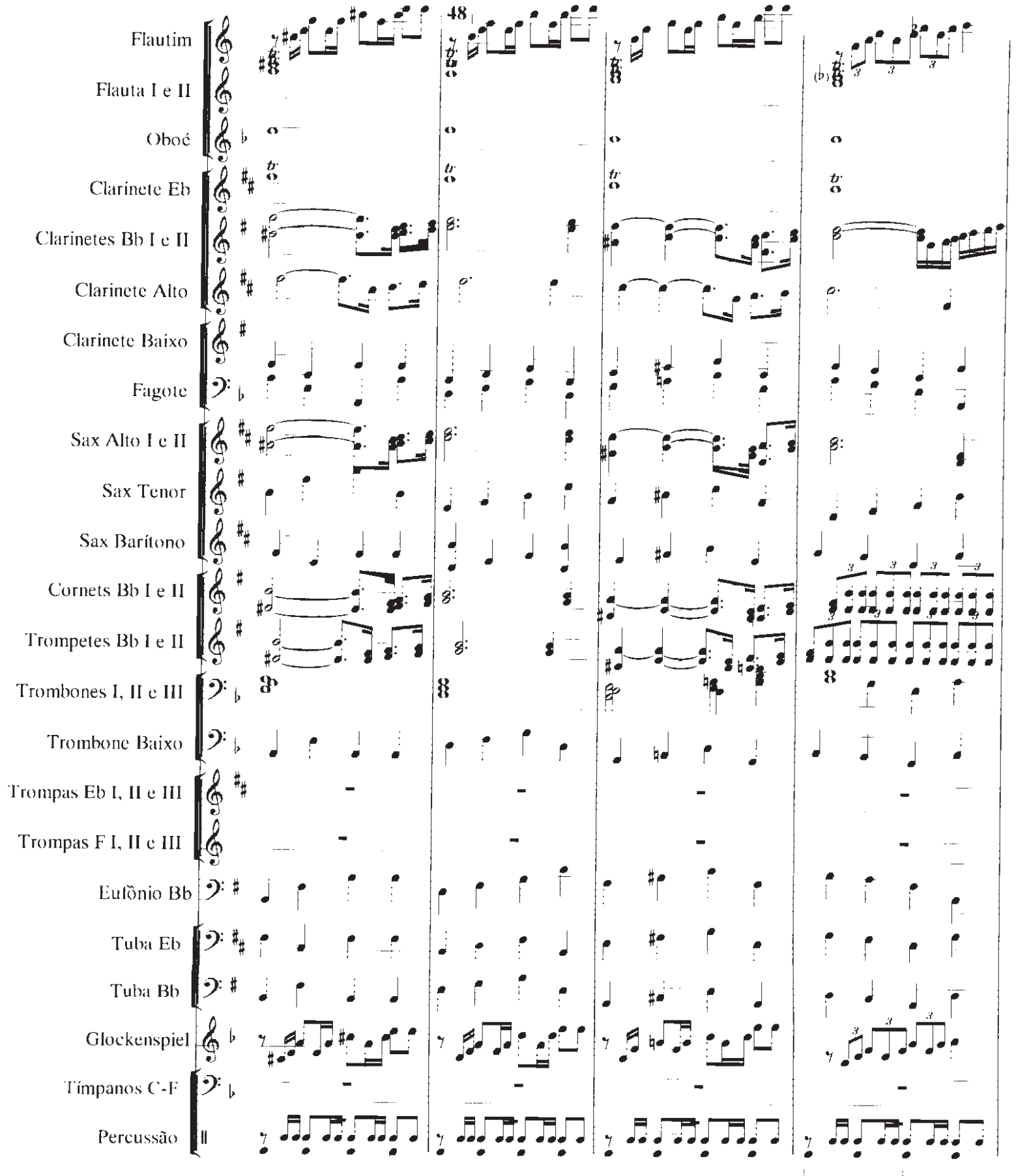
48
Flautim
Flauta I e II
Oboé
Clarinete Eb
Clarinetes Bb I e II
Clarinete Alto
Clarinete Baixo
Fagote
Sax Alto I e II
Sax Tenor
Sax Barítono
Cornets Bb I e II
Trompetes Bb I e II
Trombones I, II e III
Trombone Baixo
Trompas Eb I, II e III
Trompas F I, II e III
Eufônio Bb
Tuba Eb
Tuba Bb
Glockenspiel
Tímpanos C-F
Percussão

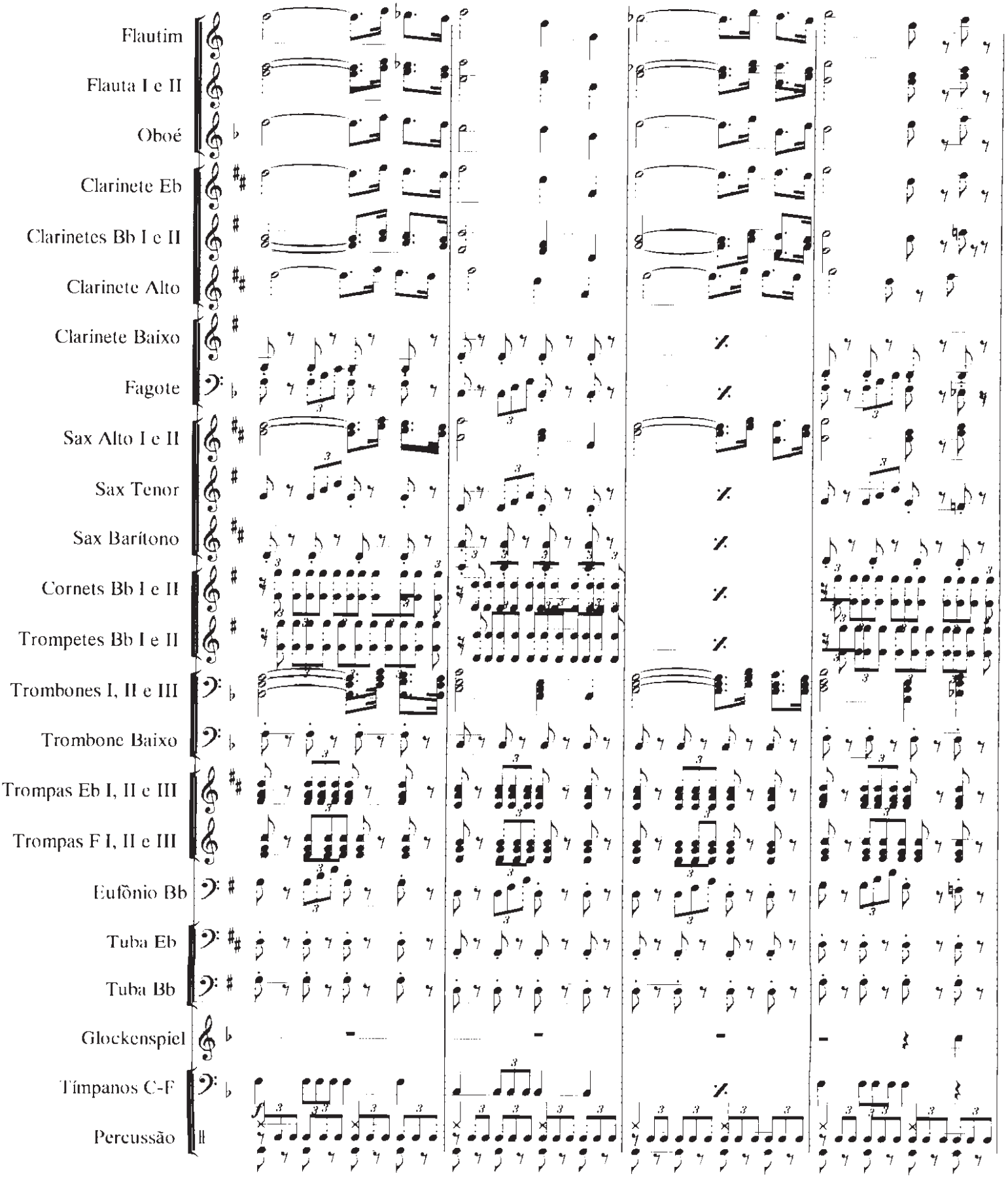
Flautim
Flauta I e II
Oboé
Clarinete Eb
Clarinetes Bb I e II
Clarinete Alto
Clarinete Baixo
Fagote
Sax Alto I e II
Sax Tenor
Sax Barítono
Cornets Bb I e II
Trompetes Bb I e II
Trombones I, II e III
Trombone Baixo
Trompas Eb I, II e III
Trompas F I, II e III
Eufônio Bb
Tuba Eb
Tuba Bb
Glockenspiel
Tímpanos C-F
Percussão

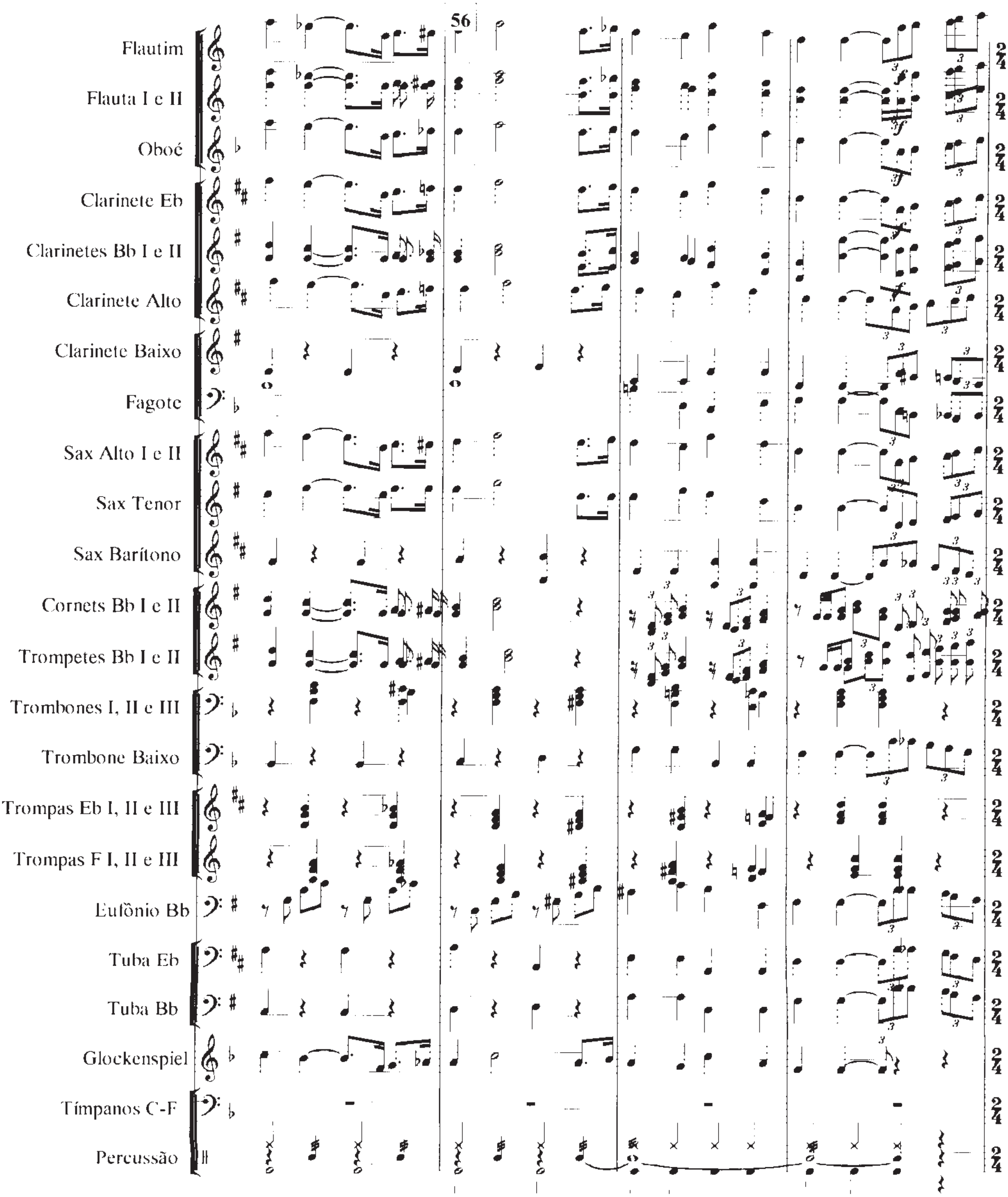
56
Flautim
Flauta I e II
Oboé
Clarinete Eb
Clarinetes Bb I e II
Clarinete Alto
Clarinete Baixo
Fagote
Sax Alto I e II
Sax Tenor
Sax Barítono
Cornets Bb I e II
Trompetes Bb I e II
Trombones I, II e III
Trombone Baixo
Trompas Eb I, II e III
Trompas F I, II e III
Eufônio Bb
Tuba Eb
Tuba Bb
Glockenspiel
Tímpanos C-F
Percussão

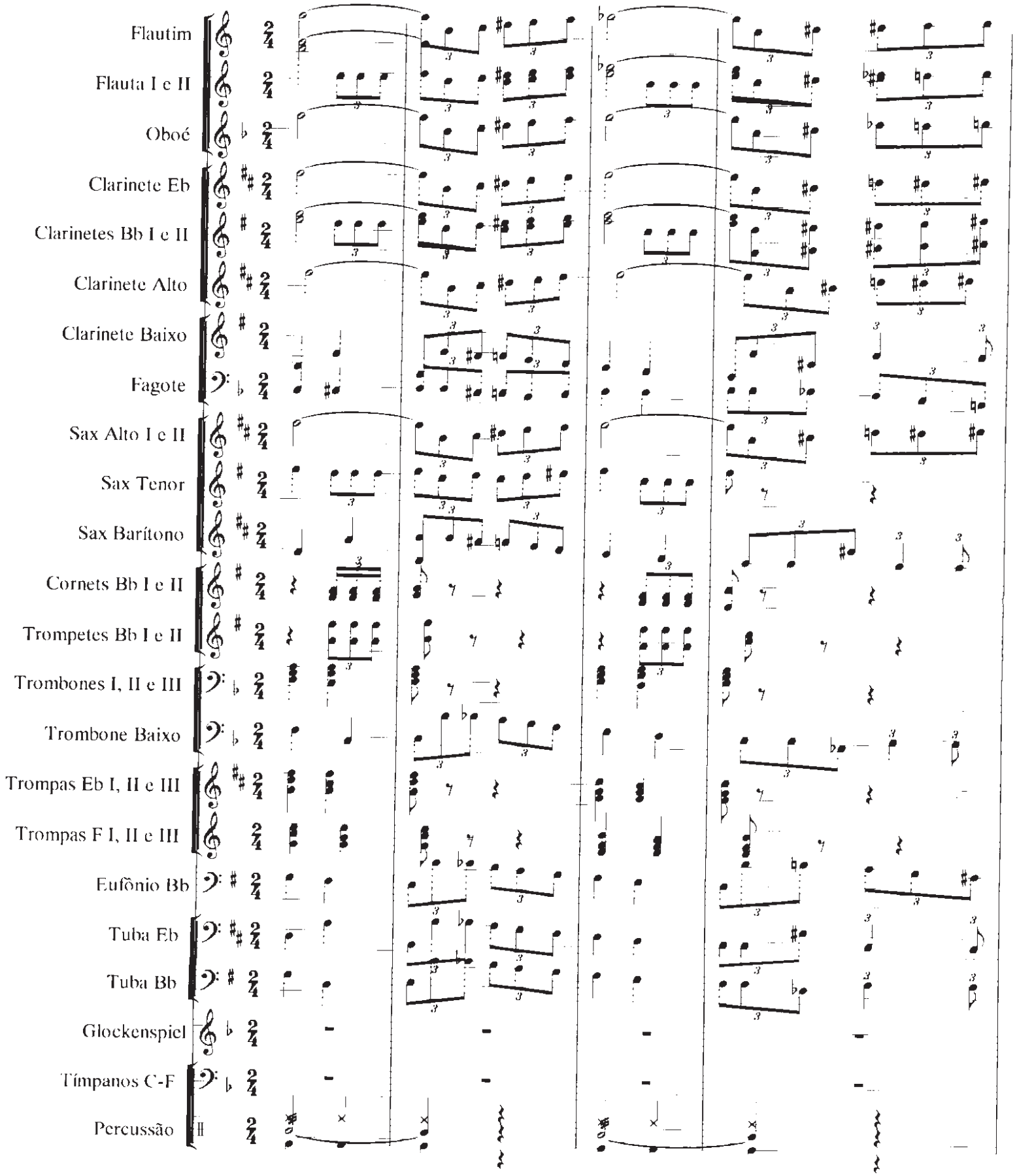
Flautim
Flauta I e II
Oboé
Clarinete Eb
Clarinetes Bb I e II
Clarinete Alto
Clarinete Baixo
Fagote
Sax Alto I e II
Sax Tenor
Sax Barítono
Cornets Bb I e II
Trompetes Bb I e II
Trombones I, II e III
Trombone Baixo
Trompas Eb I, II e III
Trompas F I, II e III
Eufônio Bb
Tuba Eb
Tuba Bb
Glockenspiel
Tímpanos C-F
Percussão

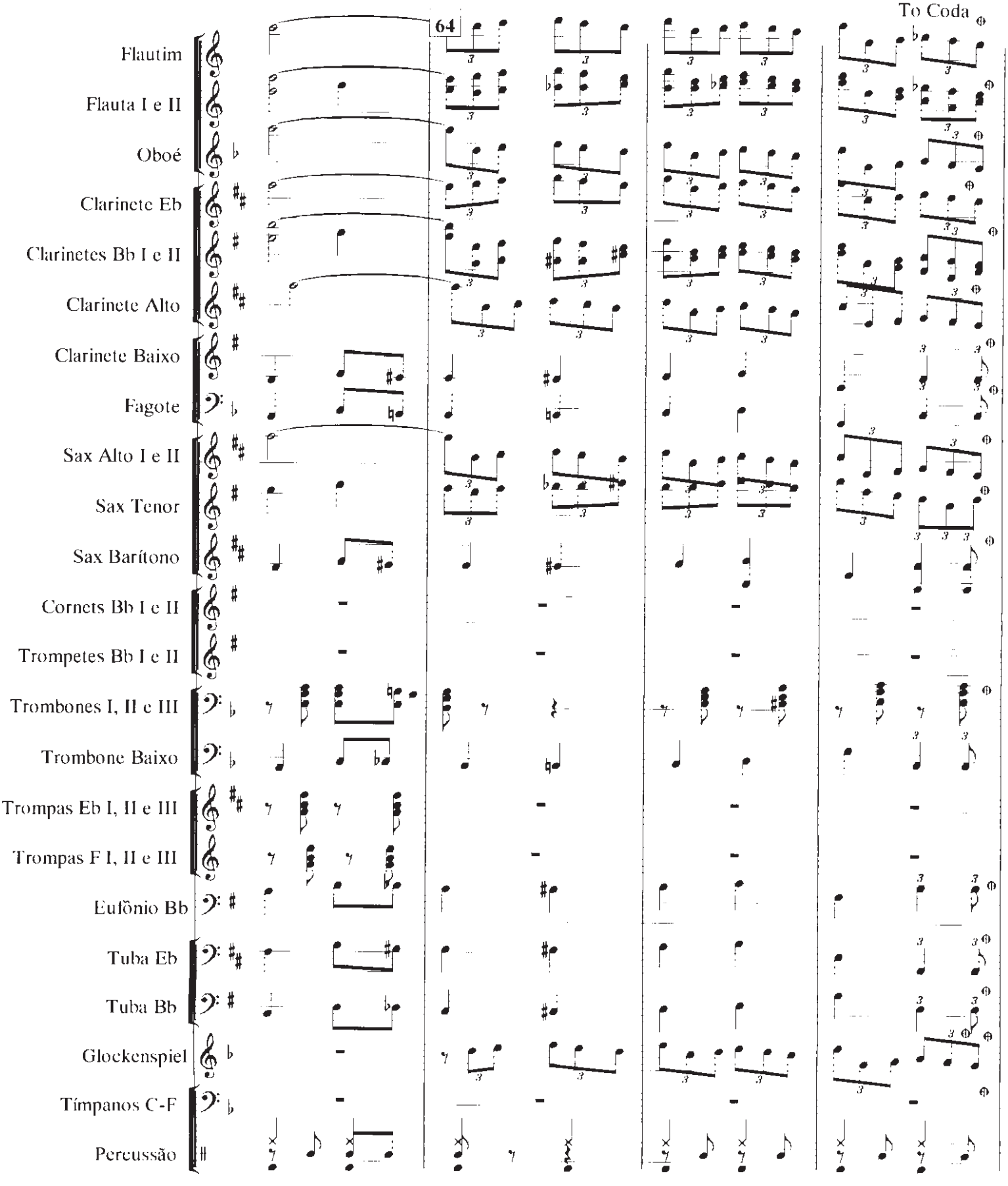
64
To Coda
Flautim
Flauta I e II
Oboé
Clarinete Eb
Clarinetes Bb I e II
Clarinete Alto
Clarinete Baixo
Fagote
Sax Alto I e II
Sax Tenor
Sax Barítono
Cornets Bb I e II
Trompetes Bb I e II
Trombones I, II e III
Trombone Baixo
Trompas Eb I, II e III
Trompas F I, II e III
Eufônio Bb
Tuba Eb
Tuba Bb
Glockenspiel
Tímpanos C-F
Percussão

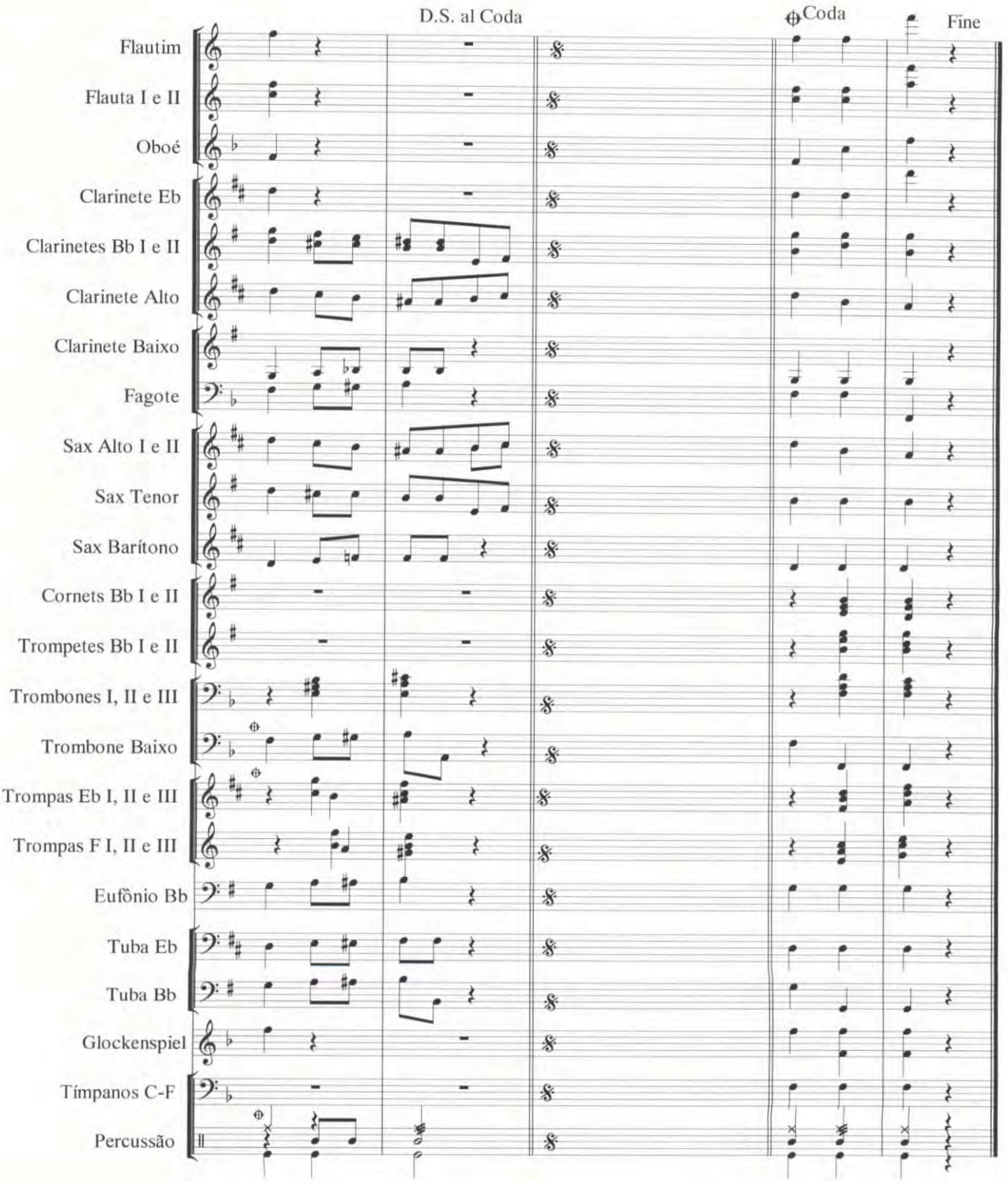
D.S. al Coda
Coda
Fine
Flautim
Flauta I e II
Oboé
Clarinete Eb
Clarinetes Bb I e II
Clarinete Alto
Clarinete Baixo
Fagote
Sax Alto I e II
Sax Tenor
Sax Barítono
Cornets Bb I e II
Trompetes Bb I e II
Trombones I, II e III
Trombone Baixo
Trompas Eb I, II e III
Trompas F I, II e III
Eufônio Bb
Tuba Eb
Tuba Bb
Glockenspiel
Tímpanos C-F
Percussão

HINO DA JUSTIÇA DO TRABALHO

Flautim Dó

VICENTE MALHEIROS DA FONSECA
Belém PA, 12 de outubro de 1998

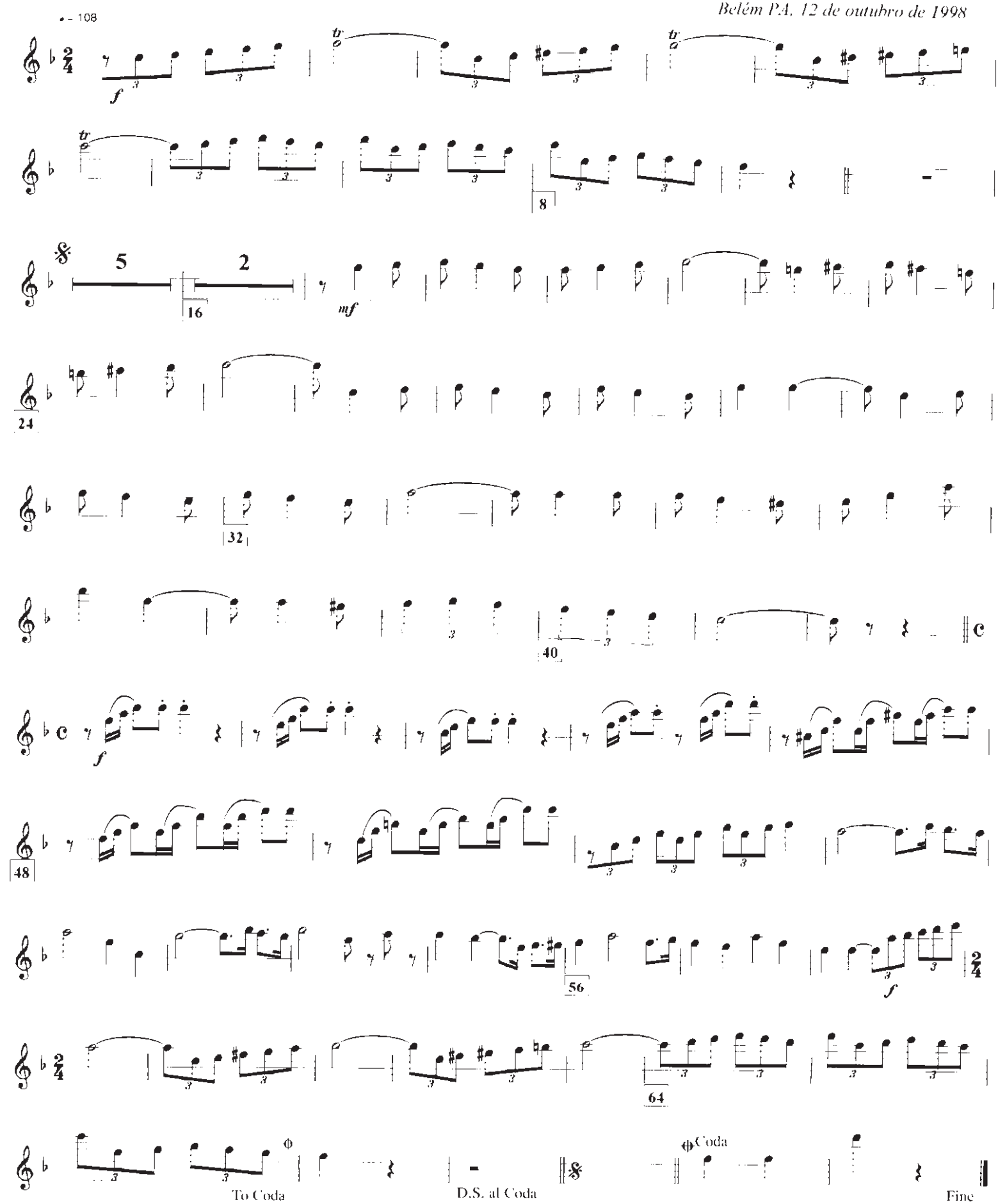

HINO DA JUSTIÇA DO TRABALHO

1ª Flauta Dó

VICENTE MALHEIROS DA FONSECA
Belém PA, 12 de outubro de 1998

♩ = 108

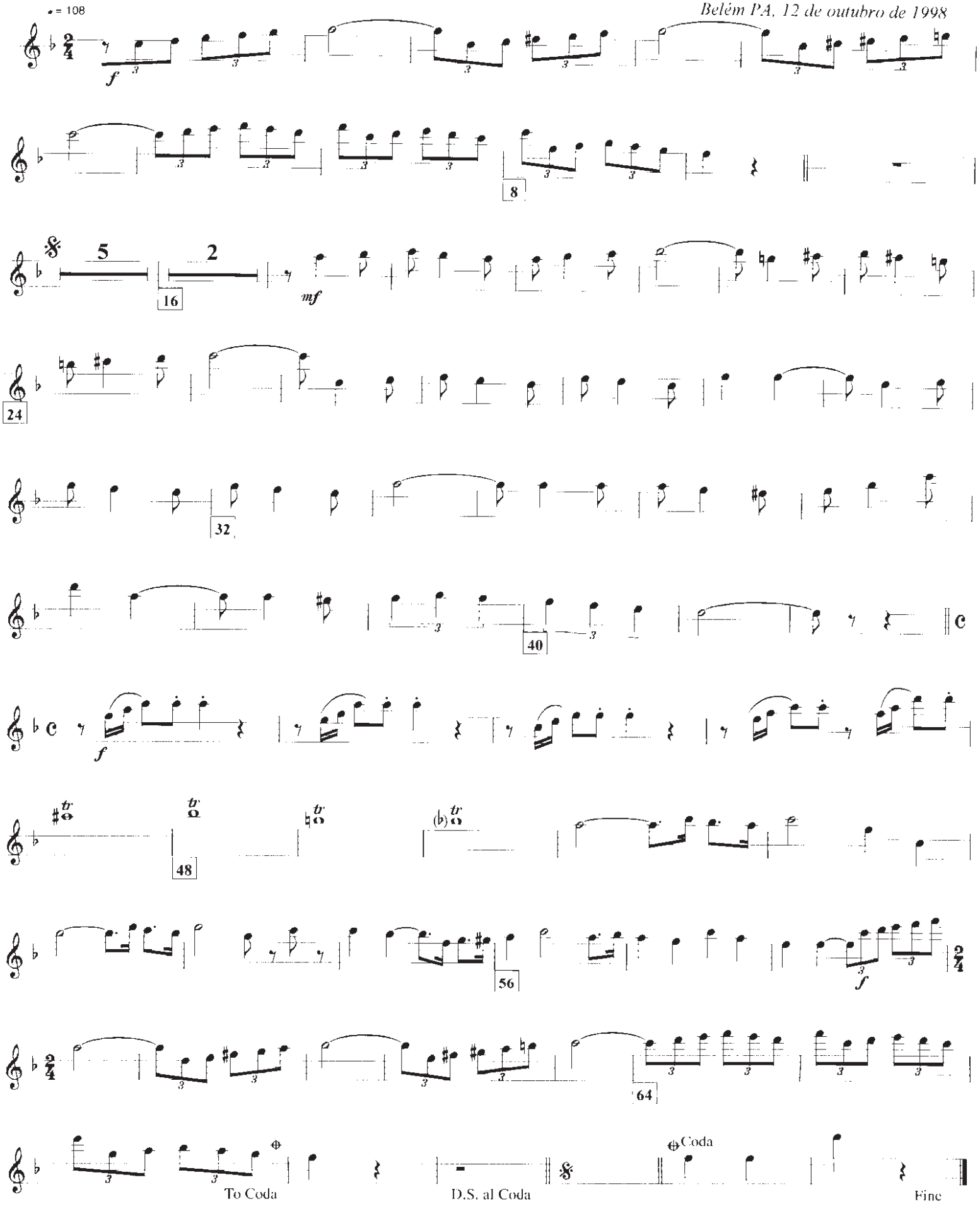

HINO DA JUSTIÇA DO TRABALHO

2ª Flauta Dó

VICENTE MALHEIROS DA FONSECA
Belém PA, 12 de outubro de 1998

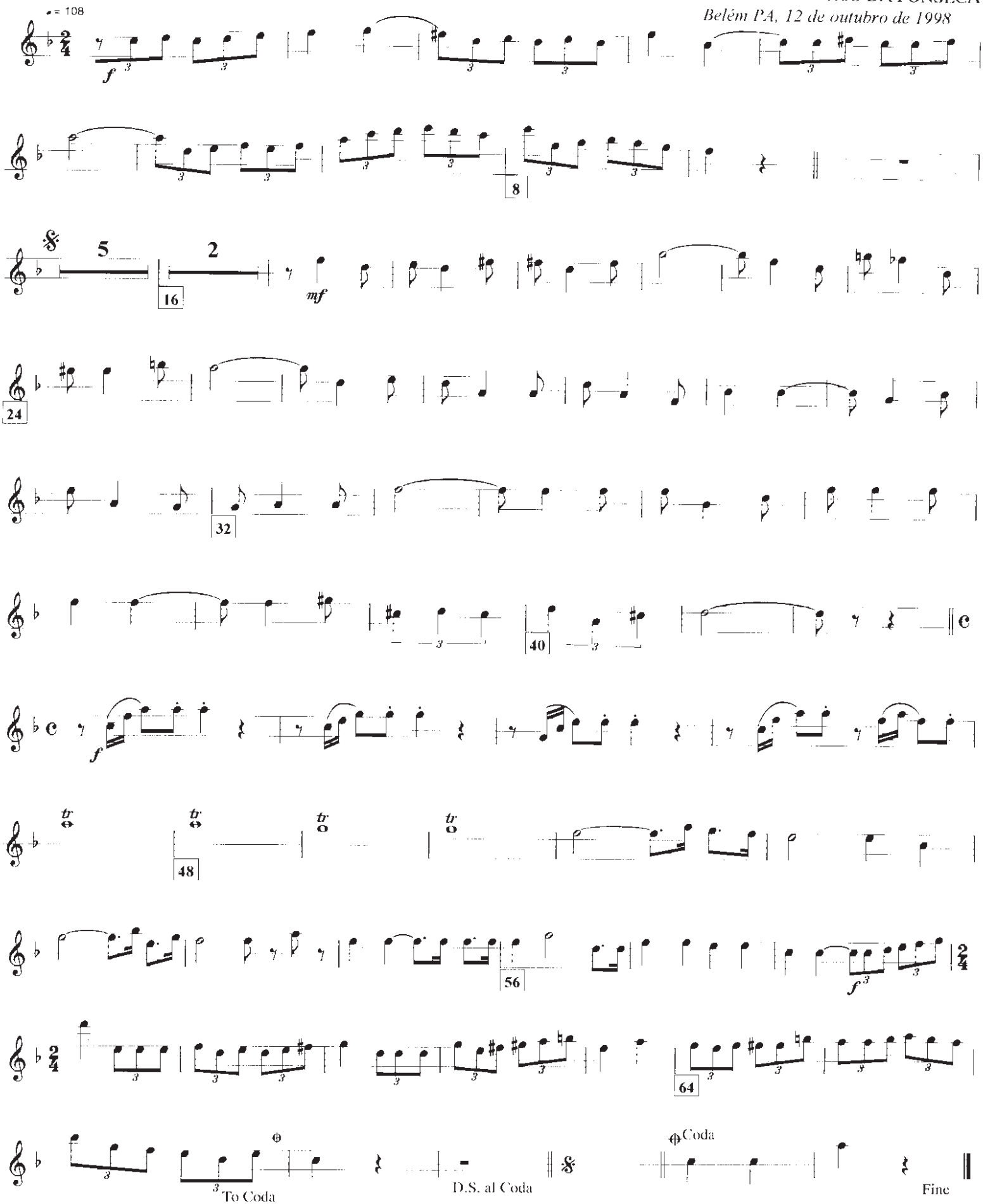

HINO DA JUSTIÇA DO TRABALHO

Oboé

VICENTE MALHEIROS DA FONSECA
Belém PA, 12 de outubro de 1998

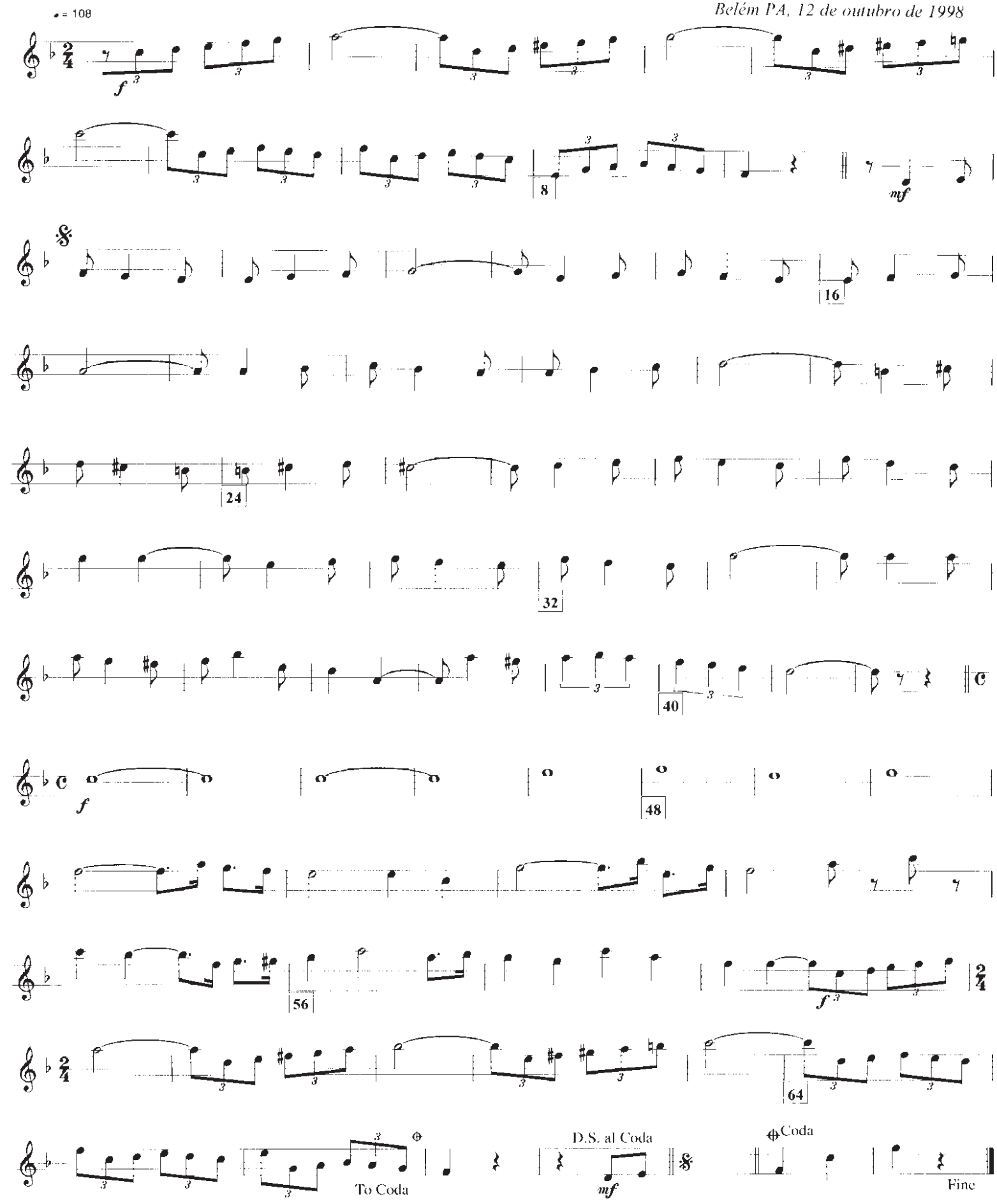

HINO DA JUSTIÇA DO TRABALHO

Requinta Mib

VICENTE MALHEIROS DA FONSECA
Belém PA, 12 de outubro de 1998

♩ = 108

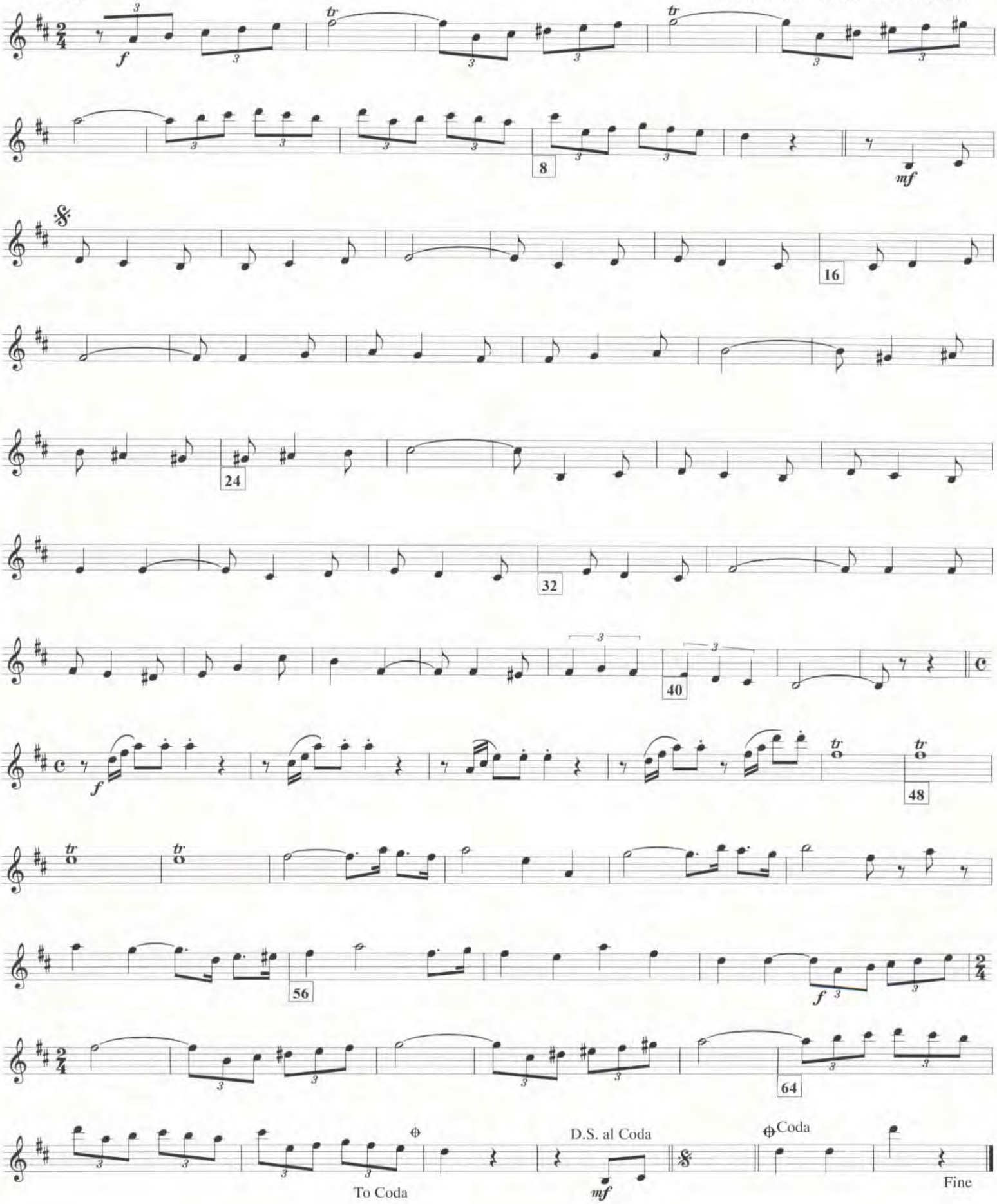

HINO DA JUSTIÇA DO TRABALHO

1º Clarinete Sib

VICENTE MALHEIROS DA FONSECA
Belém PA, 12 de outubro de 1998

♩ = 108

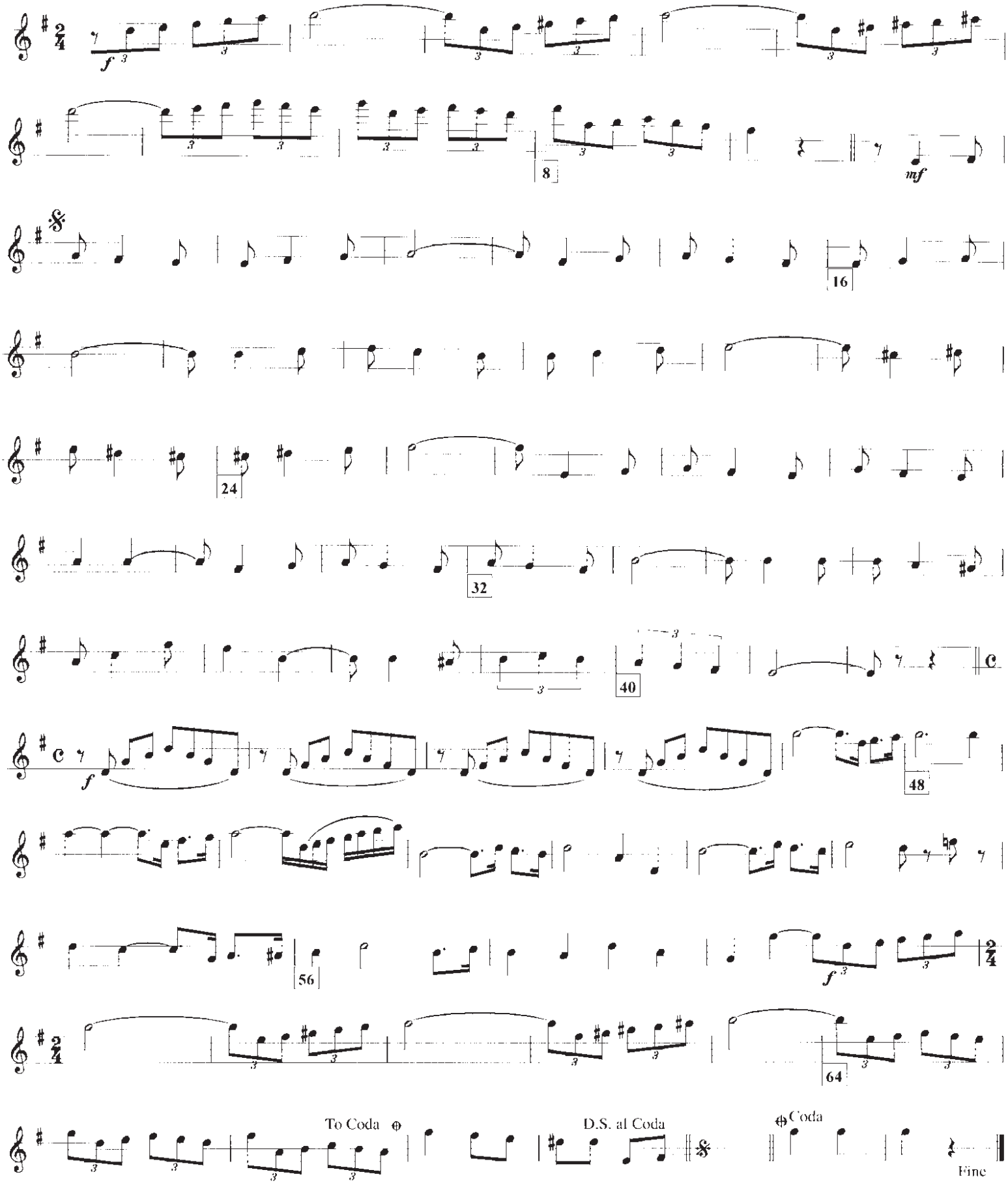

HINO DA JUSTIÇA DO TRABALHO

2º Clarinete Sib

VICENTE MALHEIROS DA FONSECA
Belém PA, 12 de outubro de 1998

♩ = 108

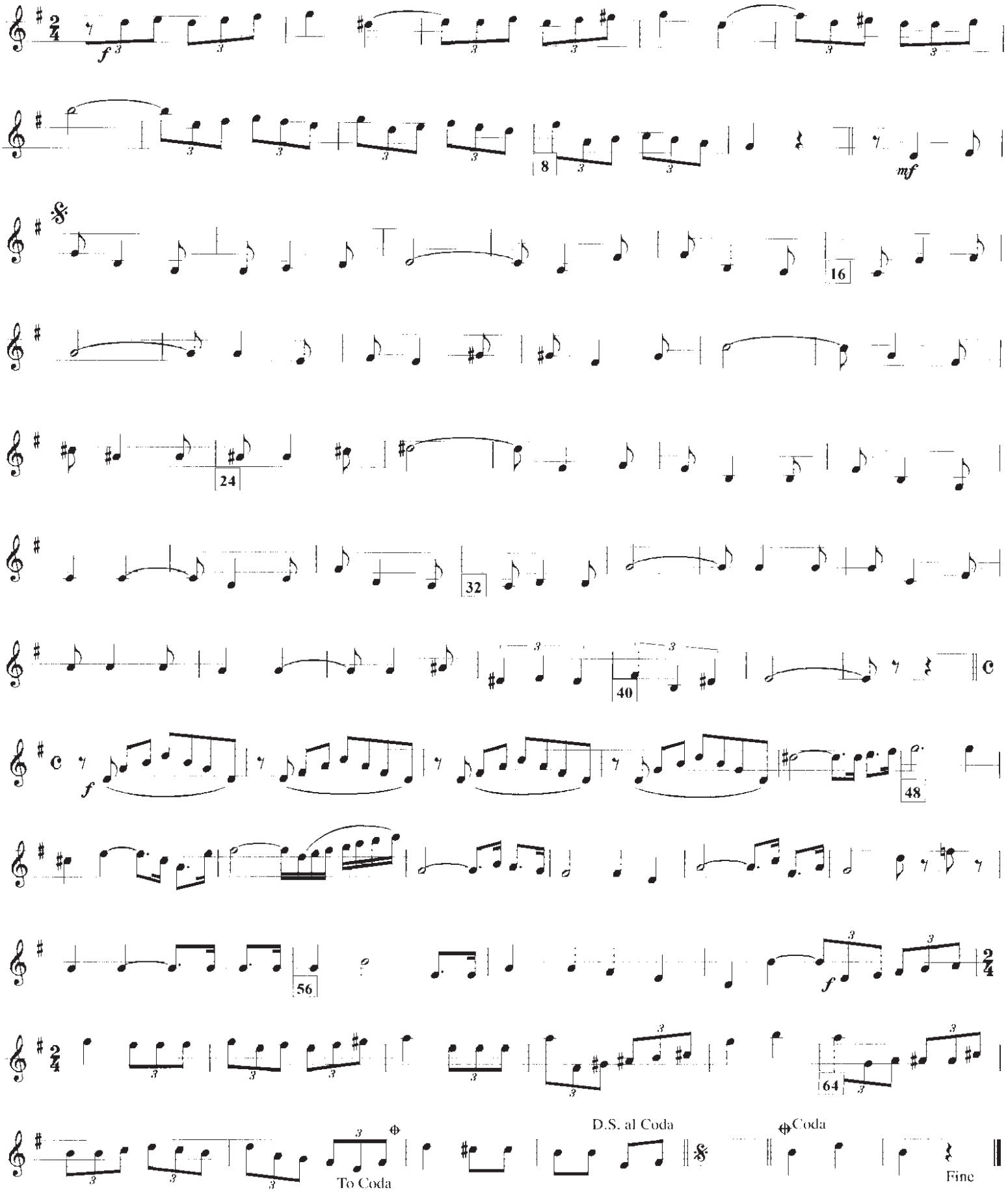

HINO DA JUSTIÇA DO TRABALHO

Clarinete Alto Mib

VICENTE MALHEIROS DA FONSECA
Belém PA, 12 de outubro de 1998

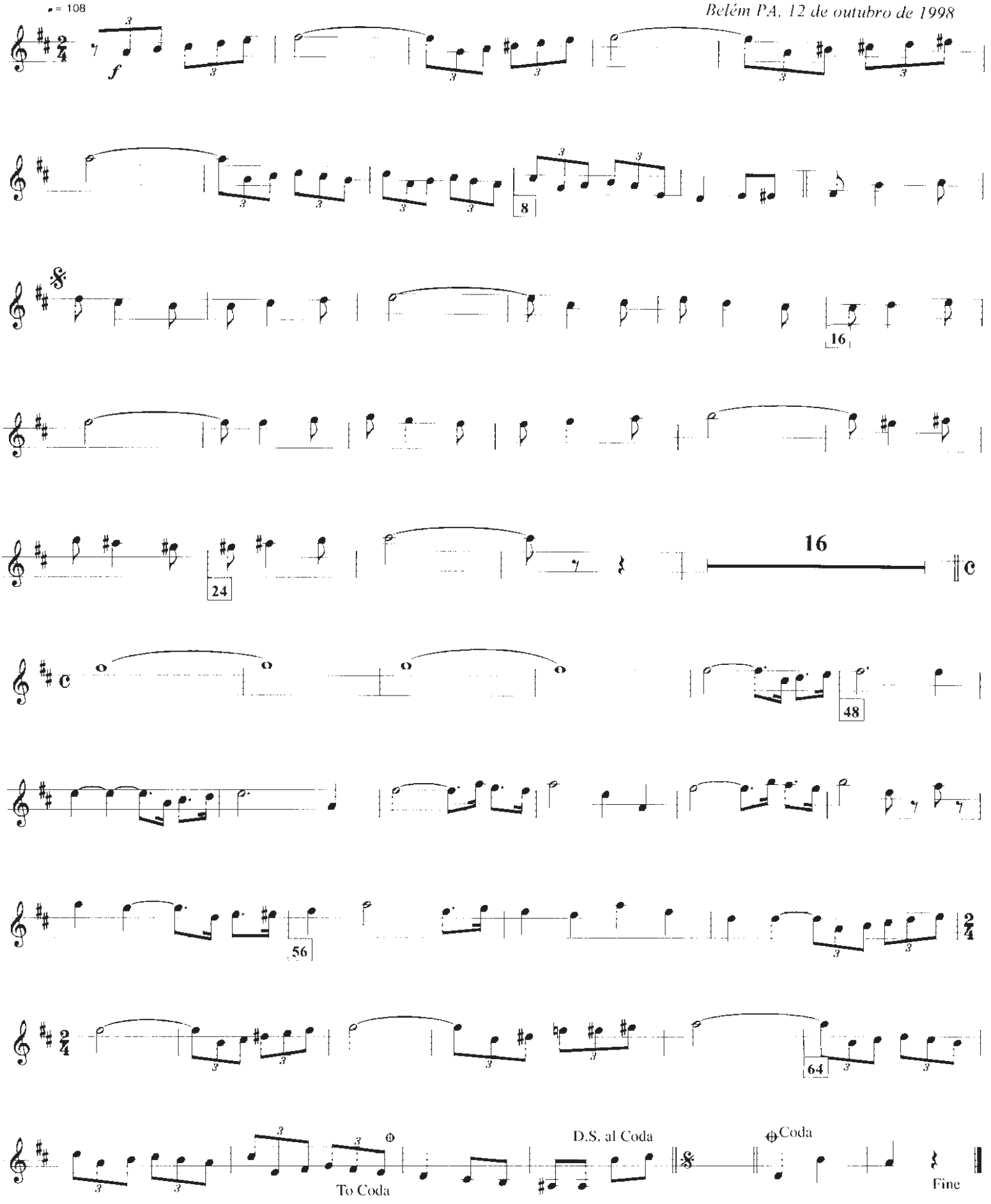

HINO DA JUSTIÇA DO TRABALHO

Clarinete Baixo

VICENTE MALHEIROS DA FONSECA
Belém PA, 12 de outubro de 1998

♩ = 108

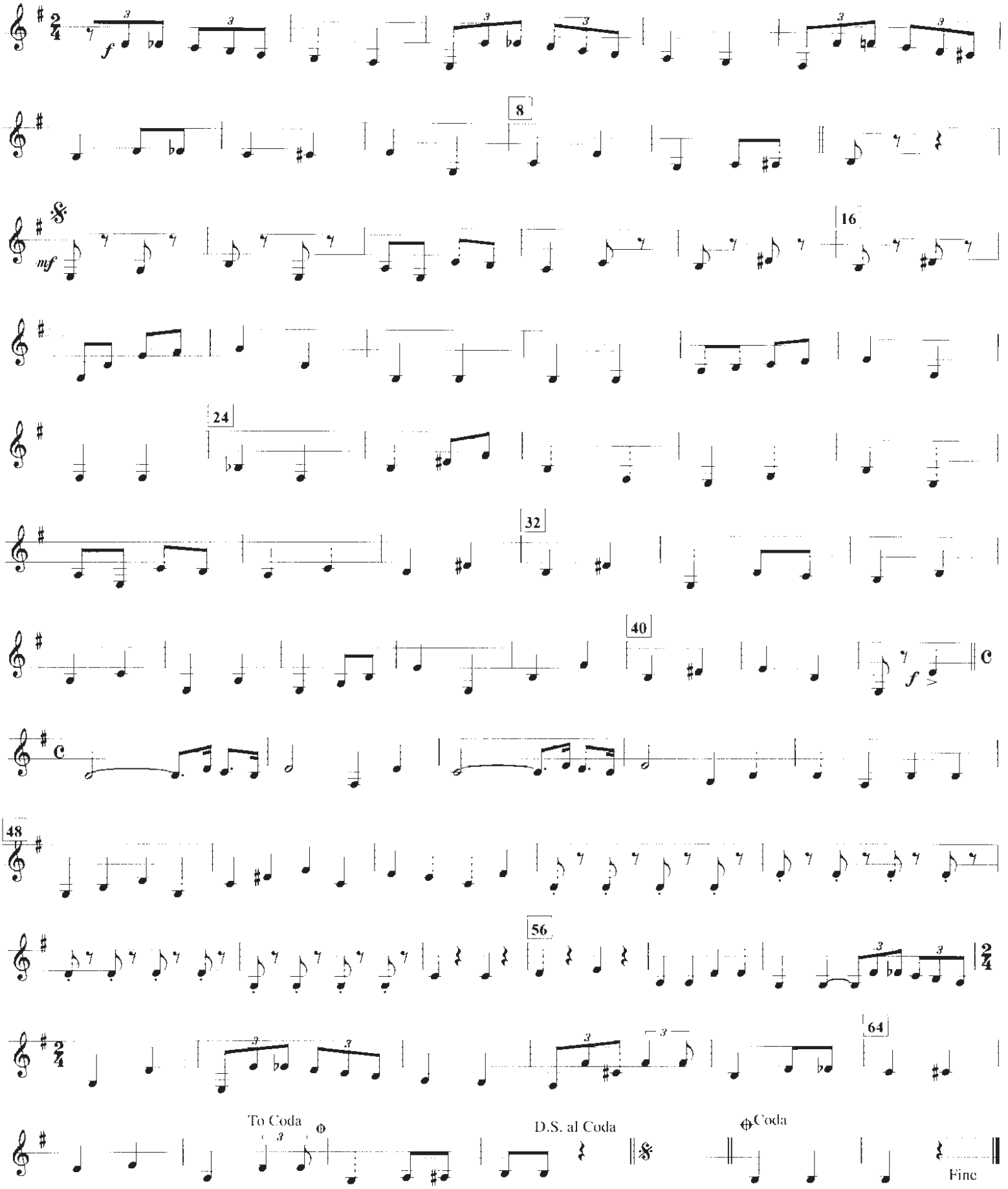

HINO DA JUSTIÇA DO TRABALHO

Fagote

VICENTE MALHEIROS DA FONSECA
Belém PA, 12 de outubro de 1998

♩. = 108

f

8

2

mf

2

24

2

40

f

48

56

64

To Coda

D.S. al Coda

Coda

Fine

HINO DA JUSTIÇA DO TRABALHO

1º Sax Alto Mib

VICENTE MALHEIROS DA FONSECA
Belém PA, 12 de outubro de 1998

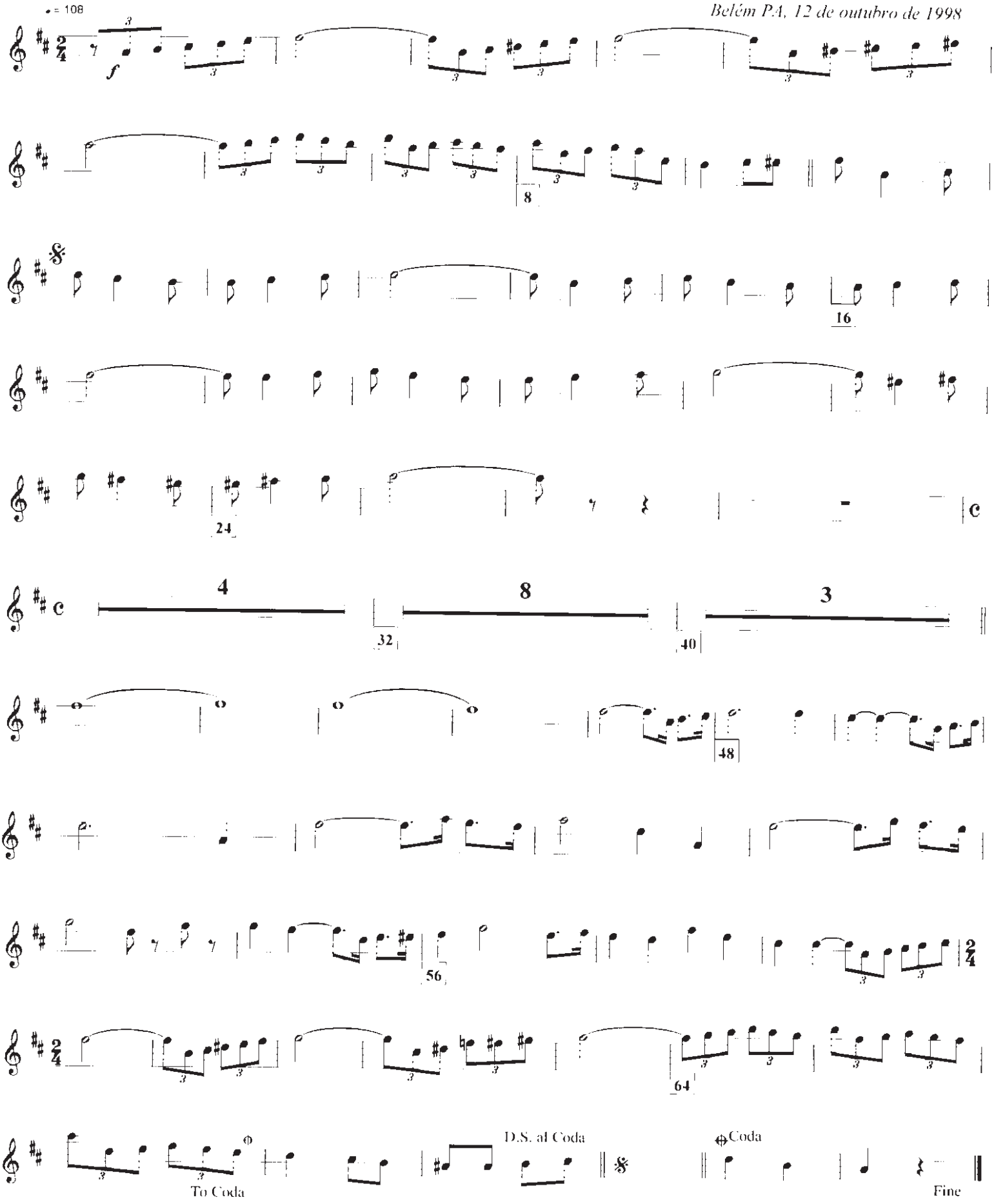

HINO DA JUSTIÇA DO TRABALHO

2º Sax Alto Mib

VICENTE MALHEIROS DA FONSECA
Belém PA, 12 de outubro de 1998

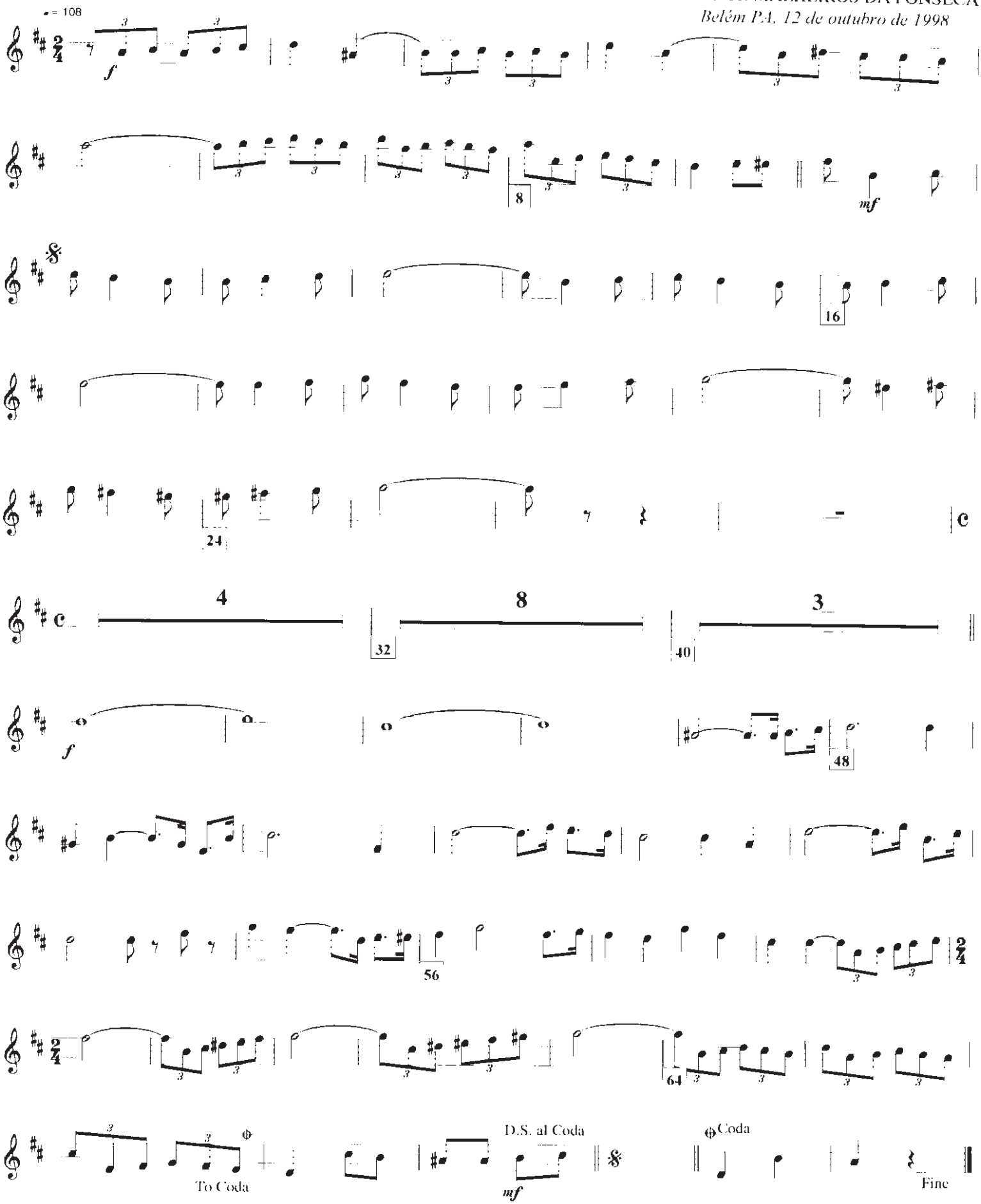

HINO DA JUSTIÇA DO TRABALHO

Sax Tenor Sib

VICENTE MALHEIROS DA FONSECA
Belém PA, 12 de outubro de 1998

♩ = 108

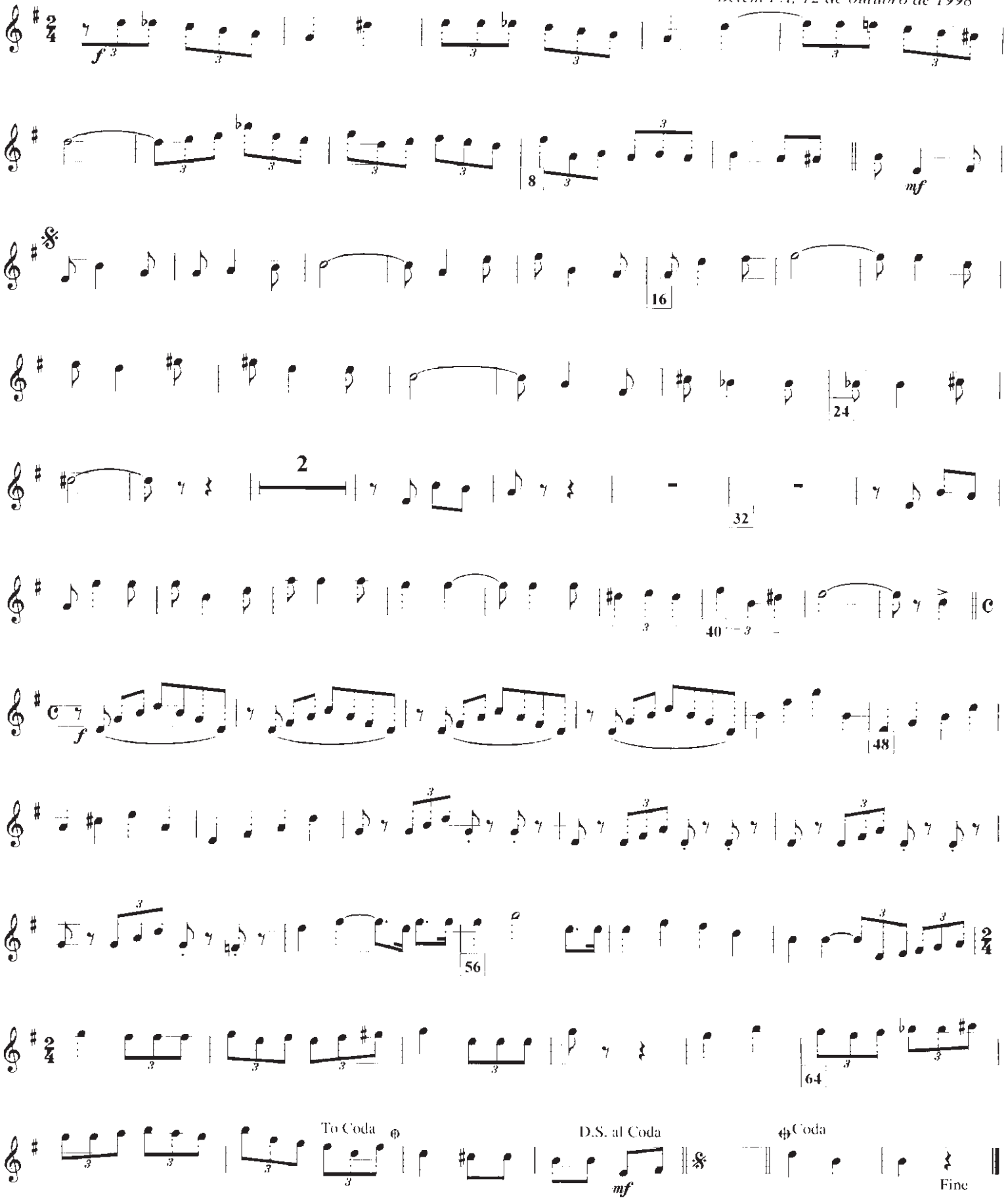

HINO DA JUSTIÇA DO TRABALHO

Sax Baritono Mib

VICENTE MALHEIROS DA FONSECA
Belém PA, 12 de outubro de 1998

♩ = 108

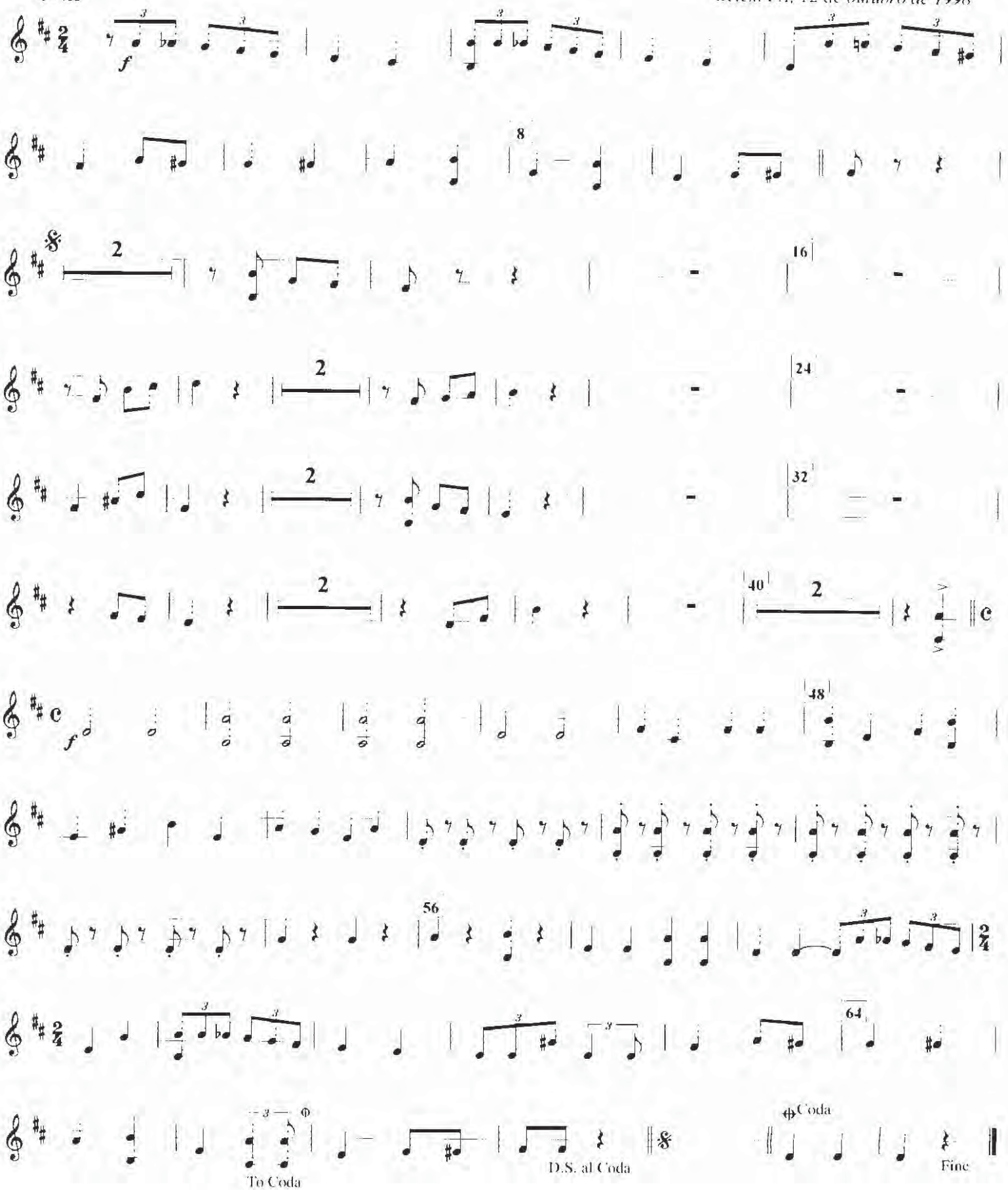

HINO DA JUSTIÇA DO TRABALHO

1º Cornet Sib

VICENTE MALHEIROS FONSECA
Belém PA, 12 de outubro de 1998

♩ = 108

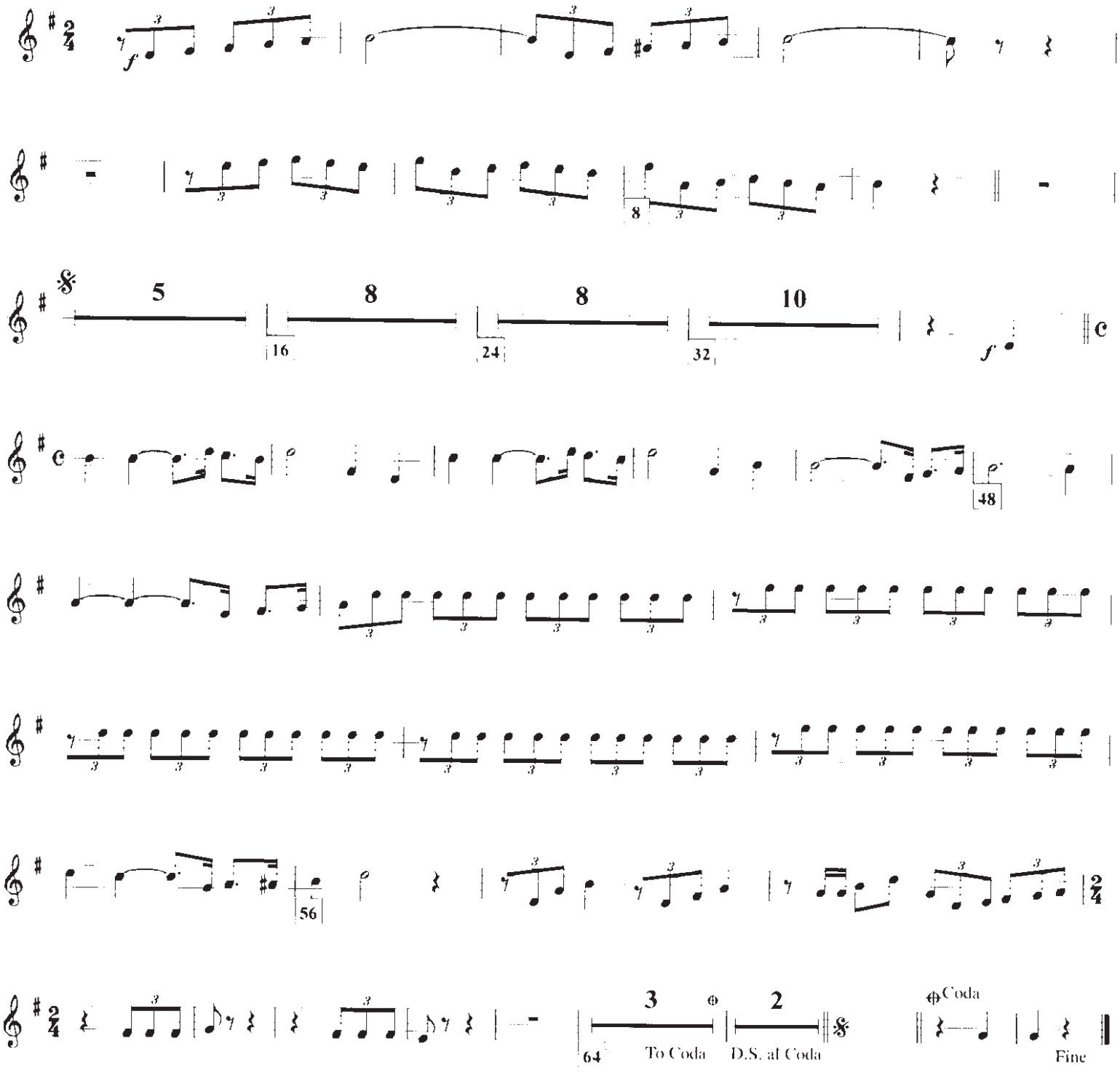

HINO DA JUSTIÇA DO TRABALHO

2º Cornet Sib

VICENTE MALHEIROS DA FONSECA
Belém PA, 12 de outubro de 1998

♩ = 108

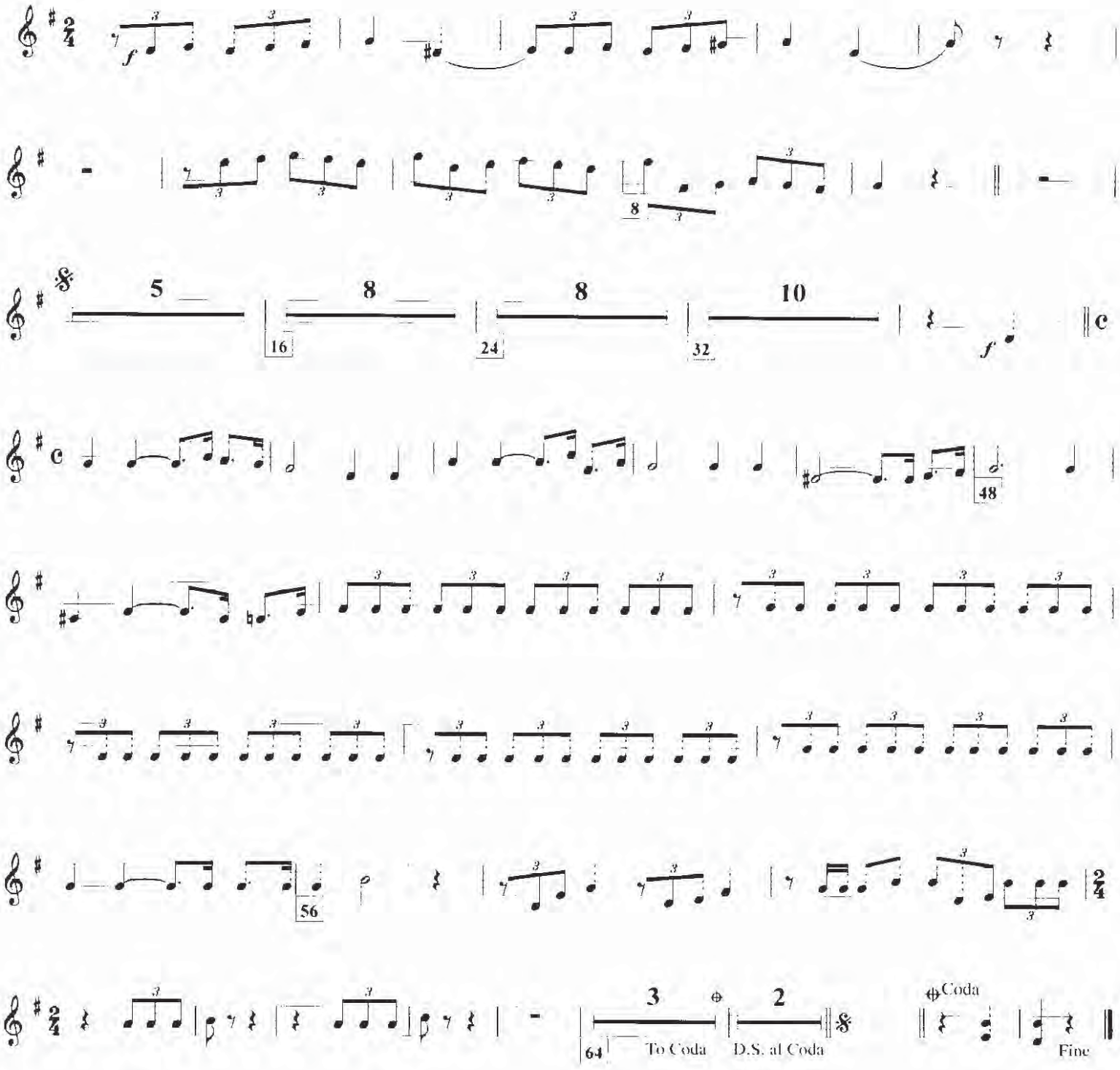

HINO DA JUSTIÇA DO TRABALHO

1º Trompete Sib

VICENTE MALHEIROS FONSECA
Belém PA, 12 de outubro de 1998

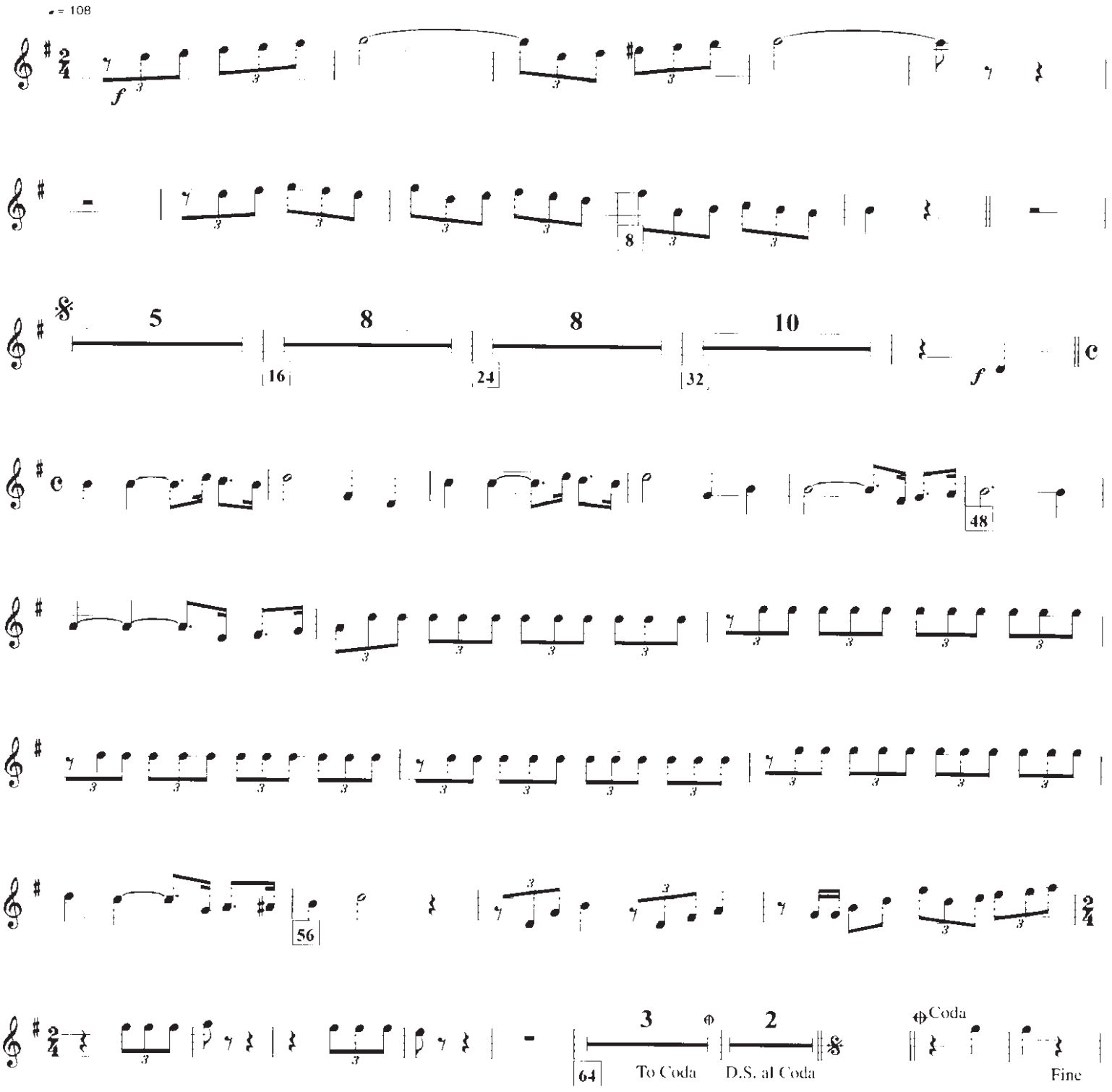

HINO DA JUSTIÇA DO TRABALHO

2º Trompete Sib

VICENTE MALHEIROS DA FONSECA
Belém PA, 12 de outubro de 1998

♩ = 108

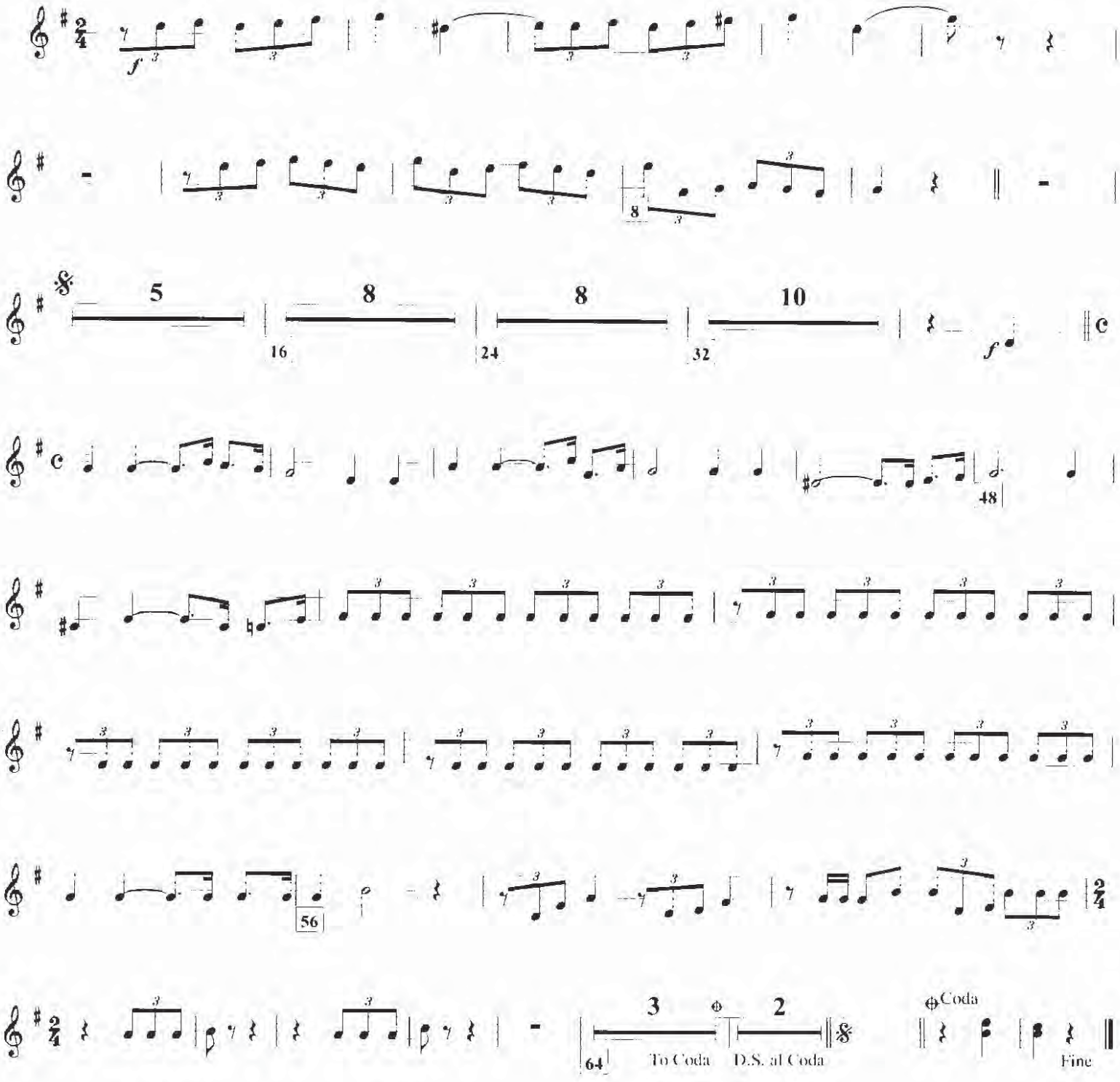

HINO DA JUSTIÇA DO TRABALHO

1º Trombone Dó

VICENTE MALHEIROS DA FONSECA
Belém PA, 12 de outubro de 1998

♩ = 108

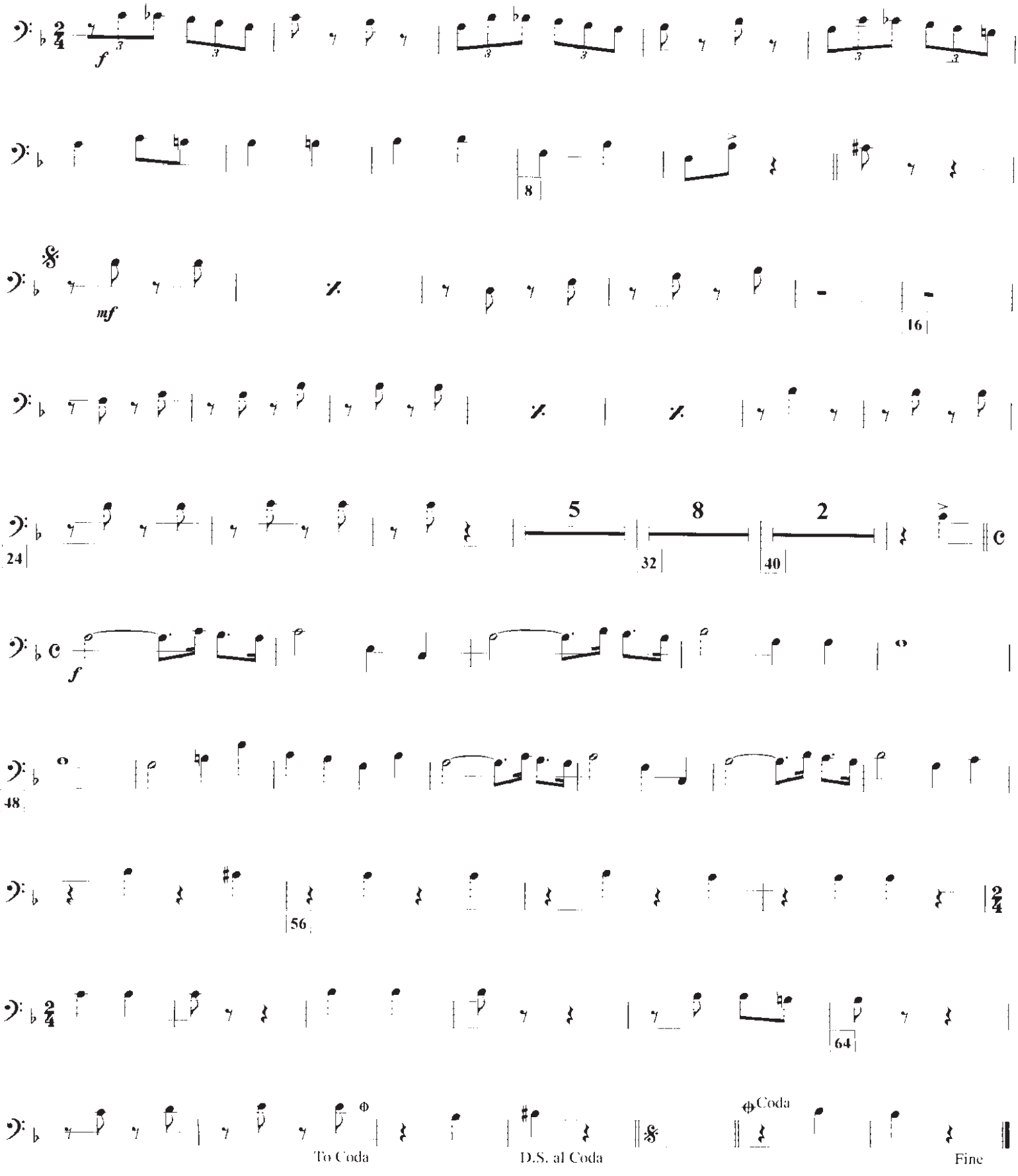

HINO DA JUSTIÇA DO TRABALHO

2º Trombone Dó

VICENTE MALHEIROS DA FONSECA
Belém PA, 12 de outubro de 1998

♩ = 108

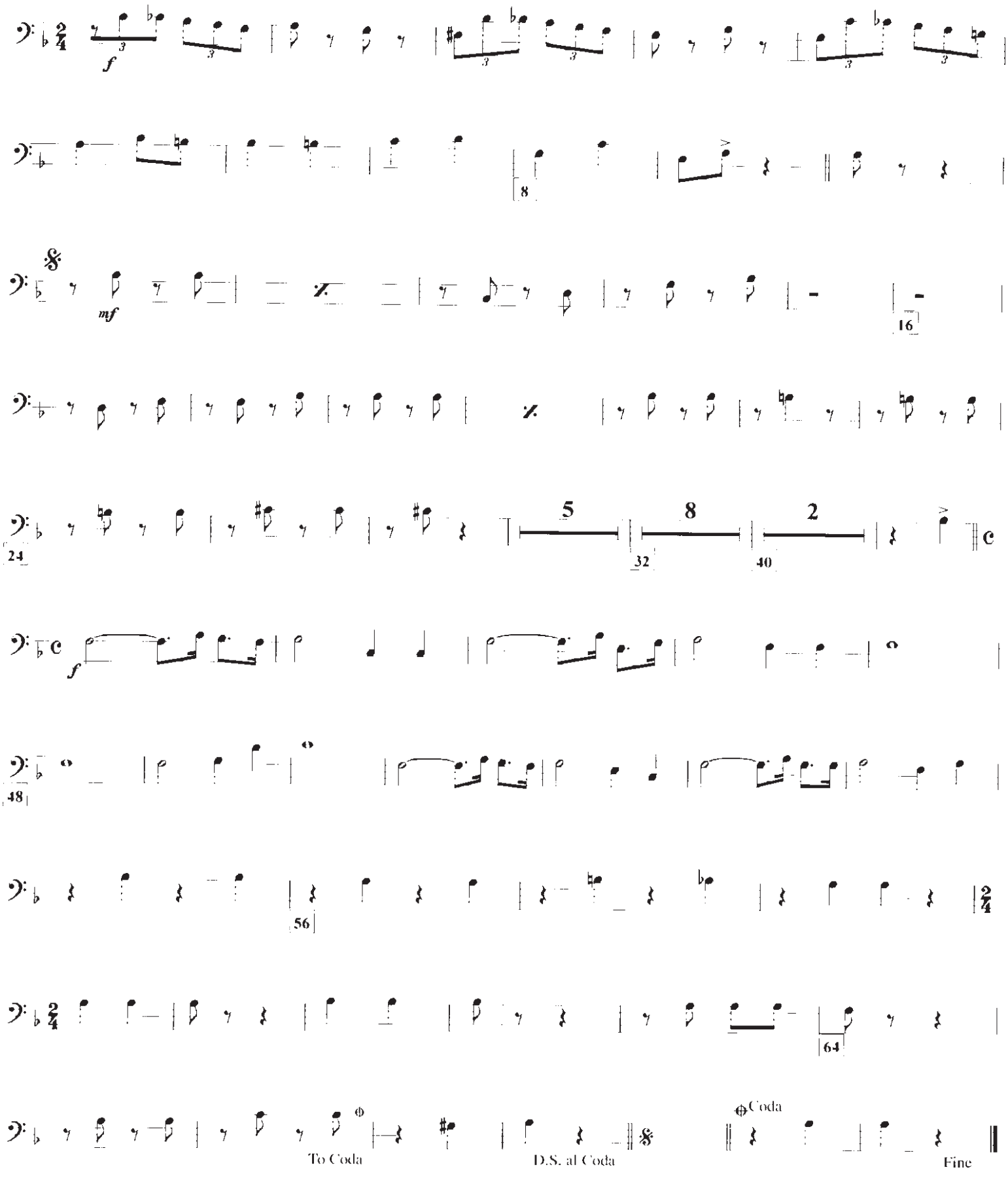

HINO DA JUSTIÇA DO TRABALHO

3º Trombone Dó

VICENTE MALHEIROS DA FONSECA
Belém PA, 12 de outubro de 1998

♩ = 108

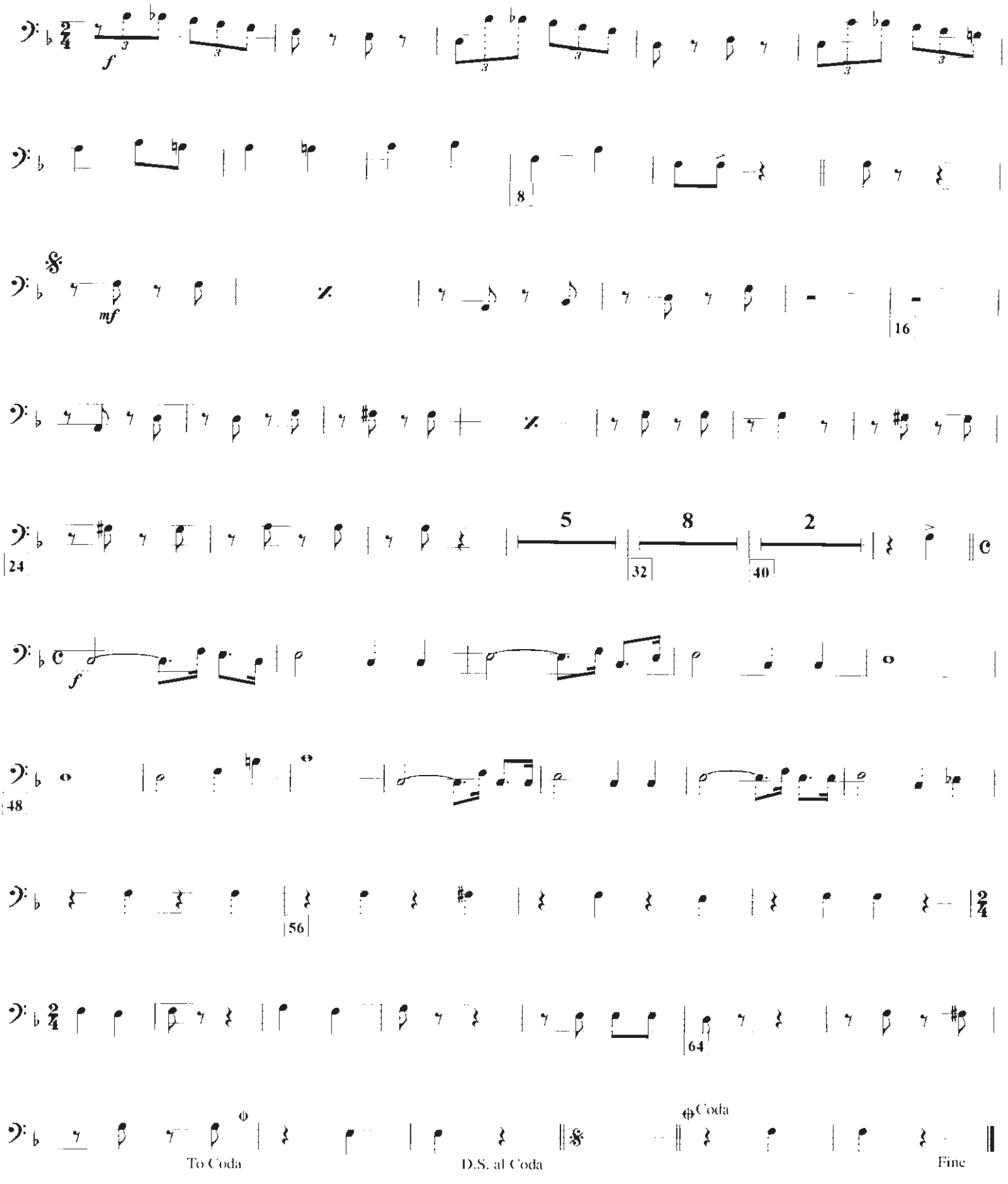

HINO DA JUSTIÇA DO TRABALHO

Trombone Baixo

VICENTE MALHEIROS DA FONSECA
Belém PA, 12 de outubro de 1998

♩ = 108

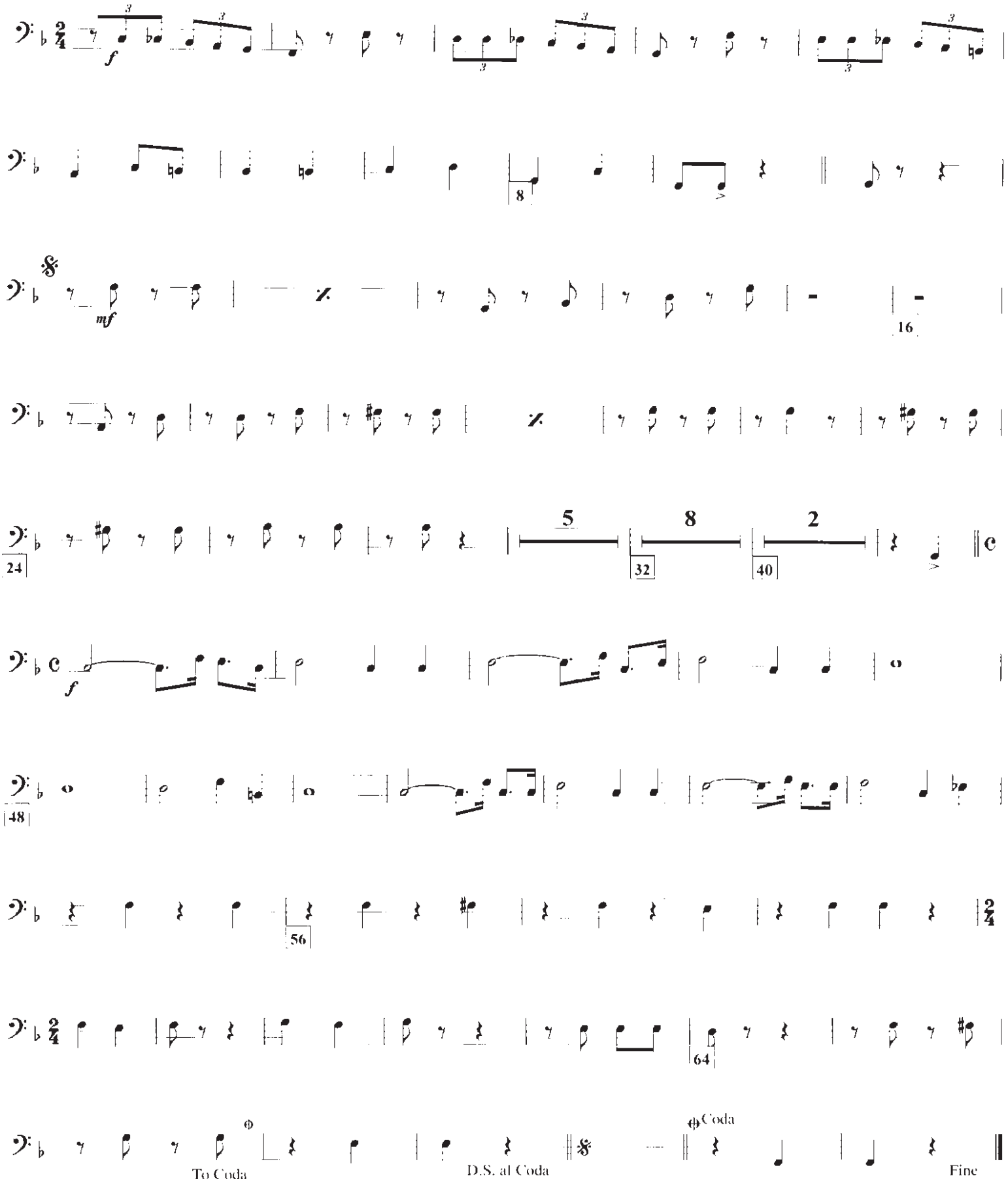

HINO DA JUSTIÇA DO TRABALHO

1ª Trompa Fá

VICENTE MALHEIROS DA FONSECA
Belém PA, 12 de outubro de 1998

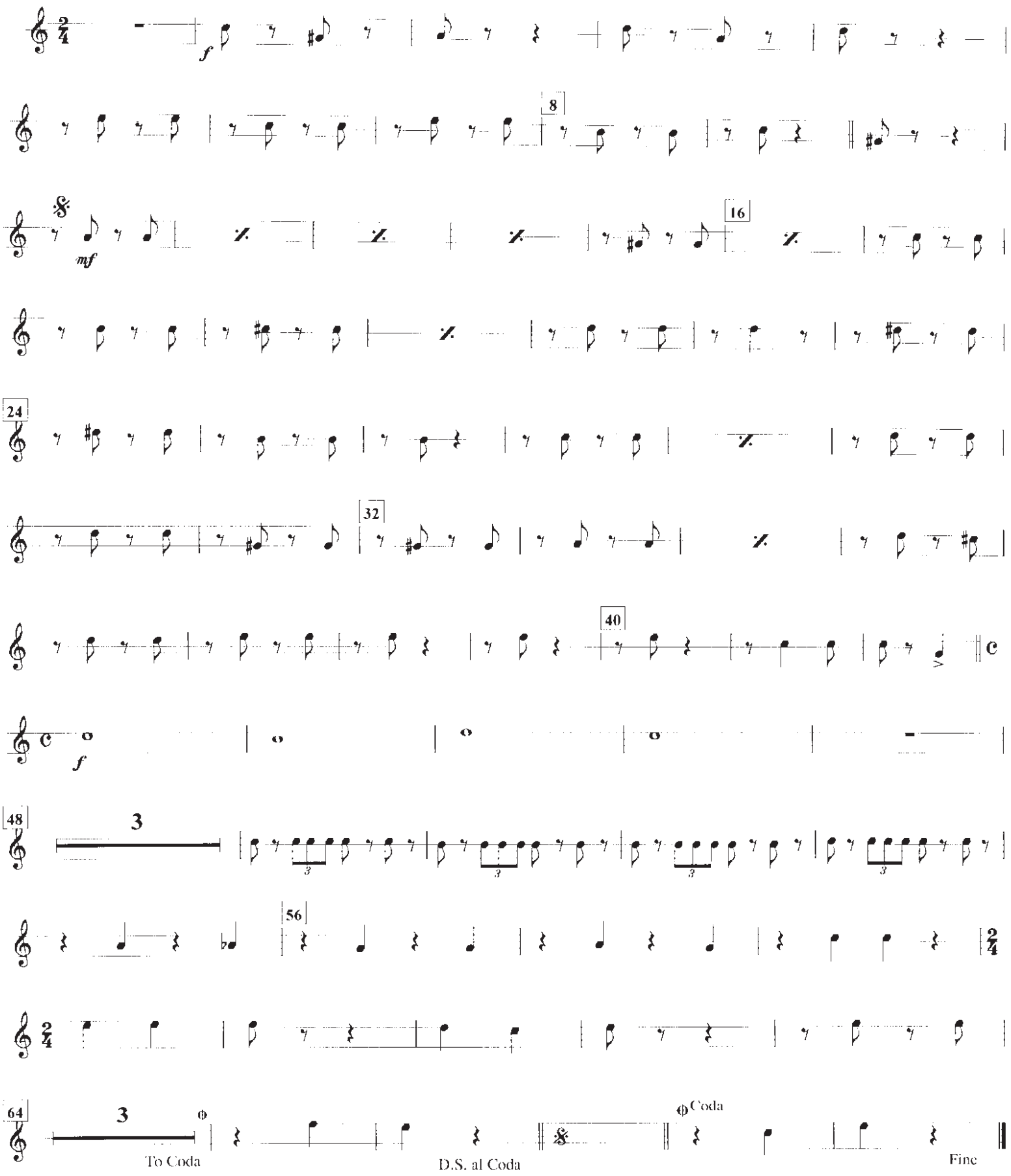

HINO DA JUSTIÇA DO TRABALHO

2ª Trompa Fá

VICENTE MALHEIROS DA FONSECA
Belém PA, 12 de outubro de 1998

♩ = 108

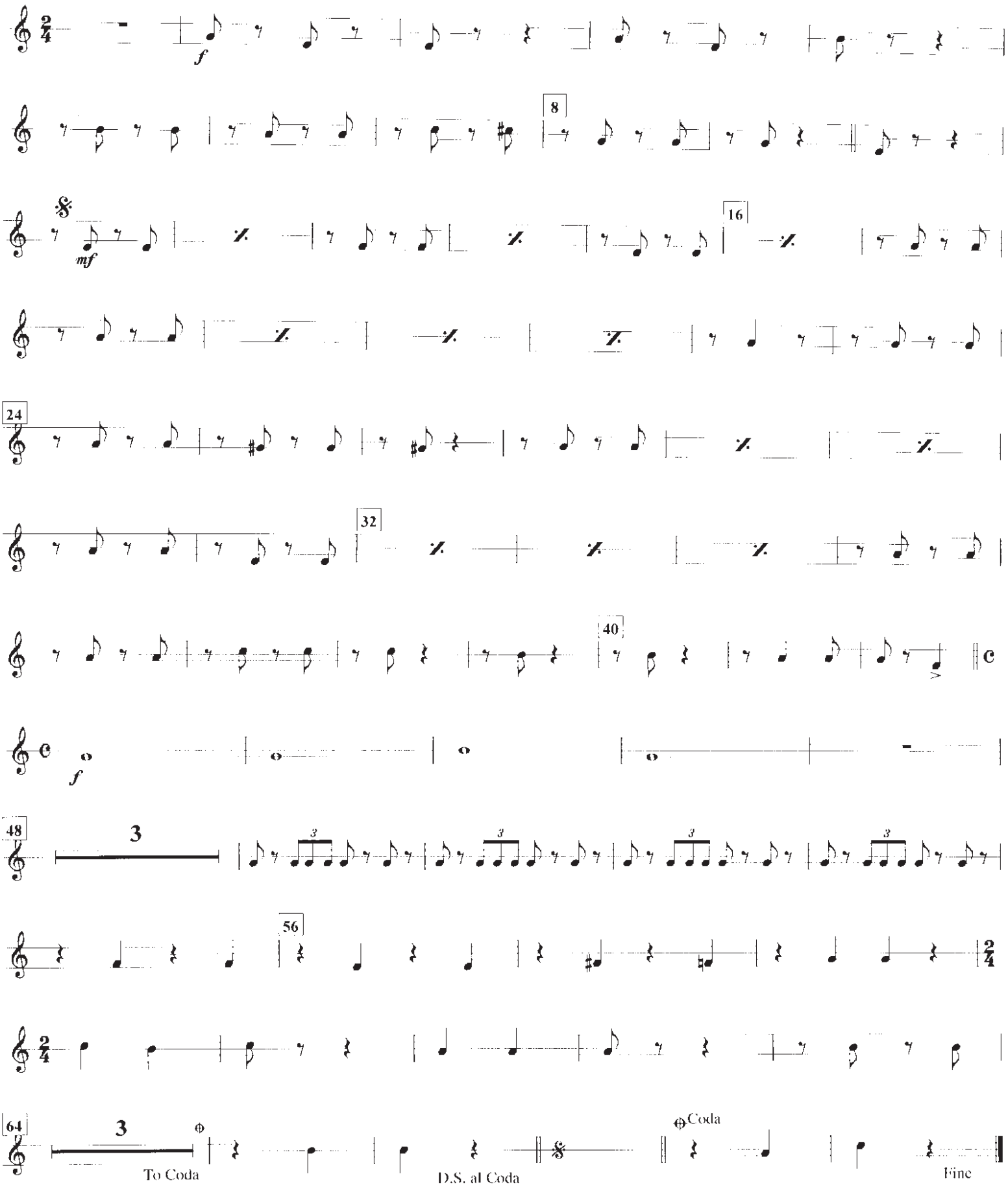

HINO DA JUSTIÇA DO TRABALHO

3ª Trompa Fá

VICENTE MALHEIROS DA FONSECA
Belém PA, 12 de outubro de 1998

♩ = 108

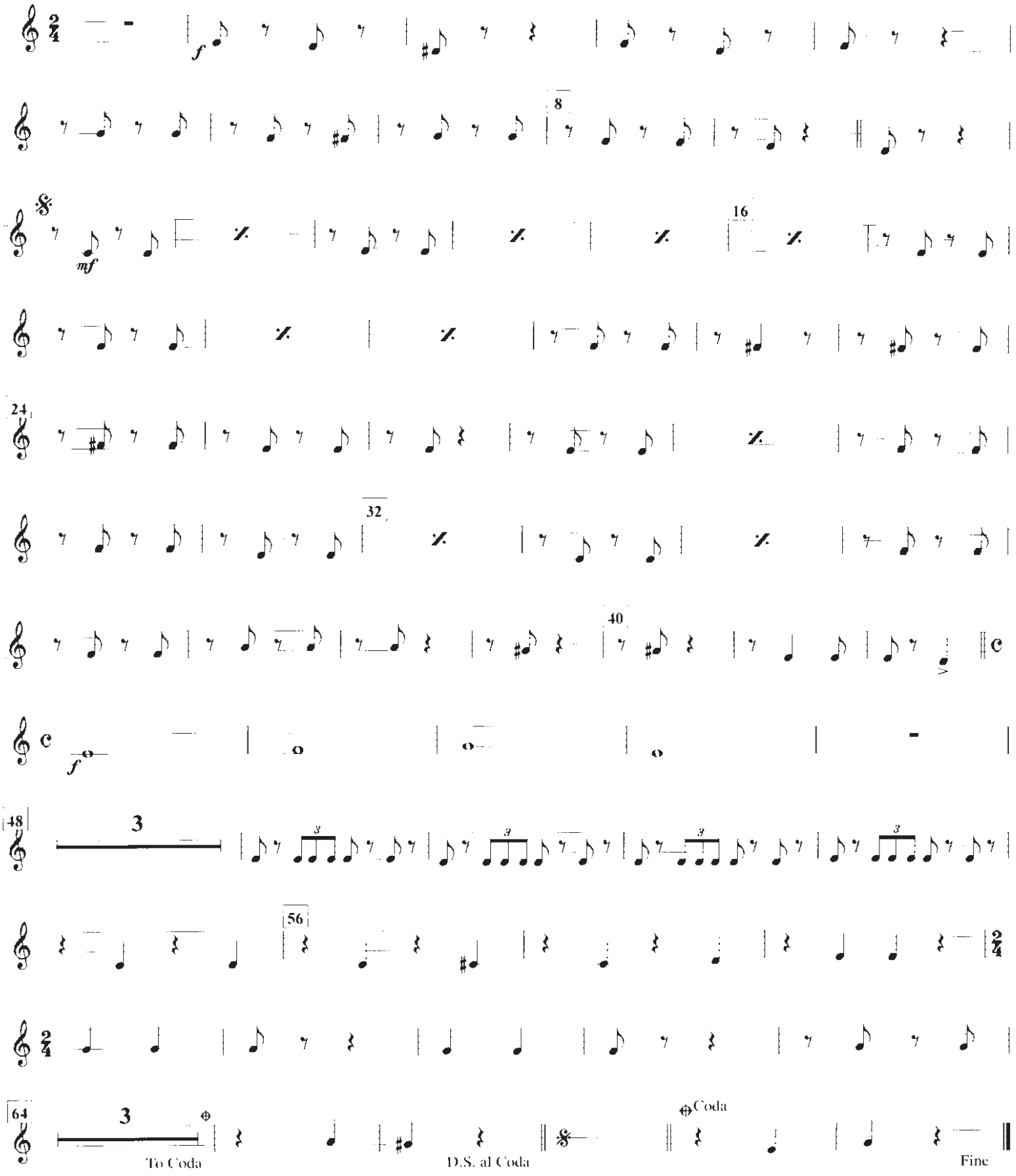

HINO DA JUSTIÇA DO TRABALHO

Eufônio Sib

VICENTE MALHEIROS DA FONSECA
Belém PA, 12 de outubro de 1998

♩ = 108

f

8

2

mf

16

24

32

40

C

f

48

56

64

To Coda

D.S. al Coda

Coda

Fine

HINO DA JUSTIÇA DO TRABALHO

Tuba Mib

VICENTE MALHEIROS DA FONSECA
Belém PA, 12 de outubro de 1998

♩ = 108

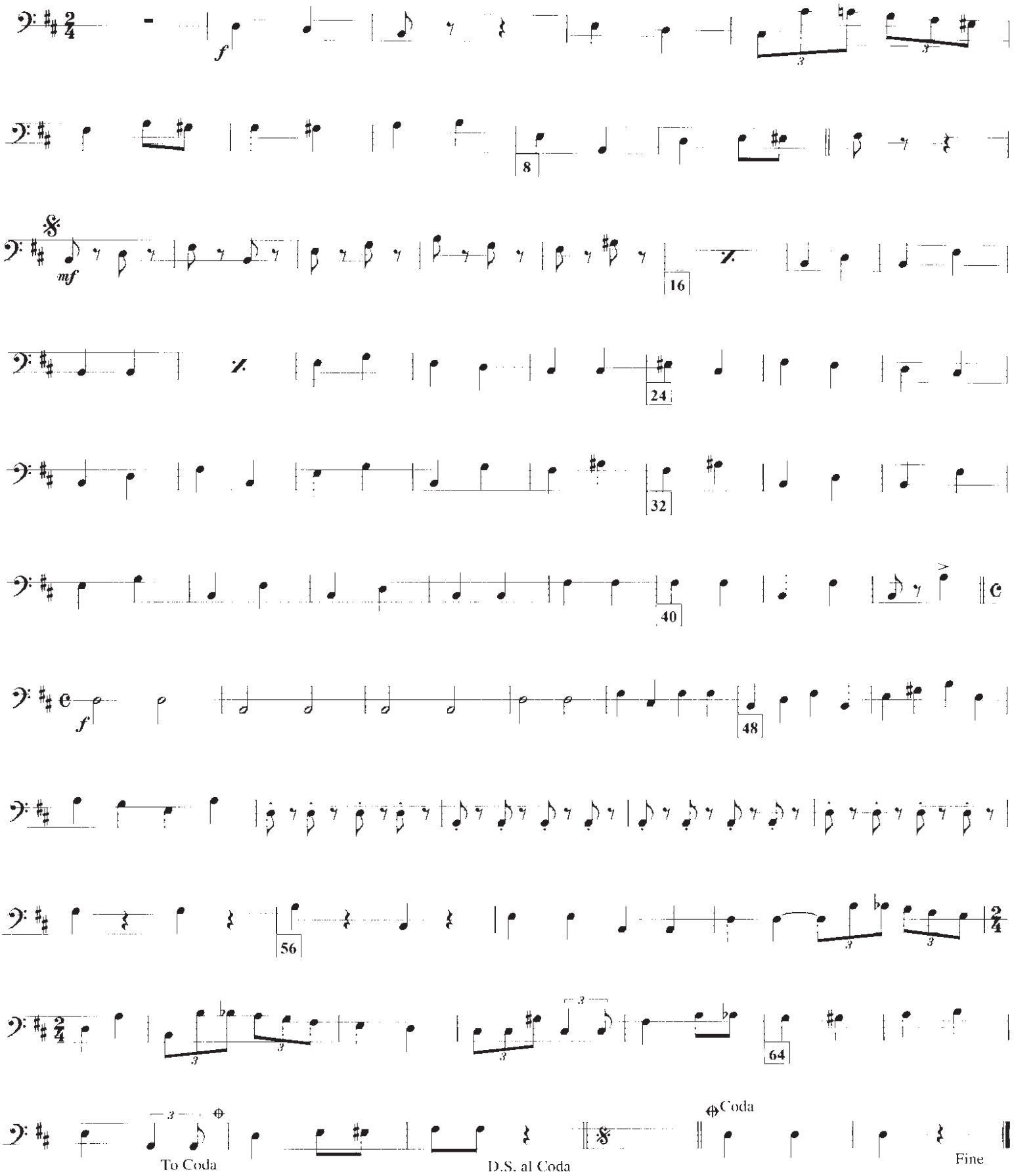

HINO DA JUSTIÇA DO TRABALHO

Tuba Sib

♩ = 108

VICENTE MALHEIROS DA FONSECA
Belém PA, 12 de outubro de 1998

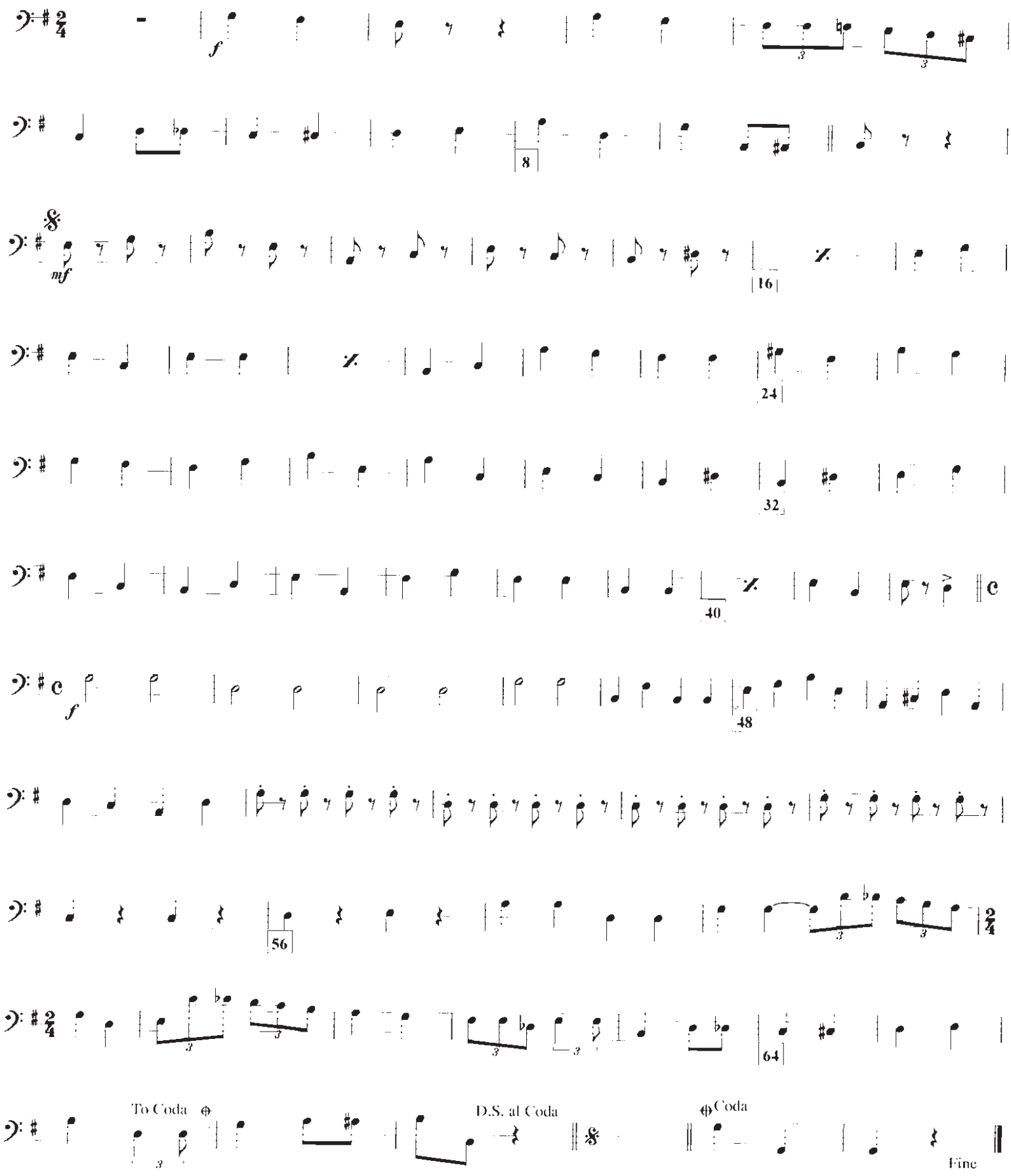

HINO DA JUSTIÇA DO TRABALHO

Glockenspiel

VICENTE MALHEIROS DA FONSECA
Belém PA, 12 de outubro de 1998

♩ = 108

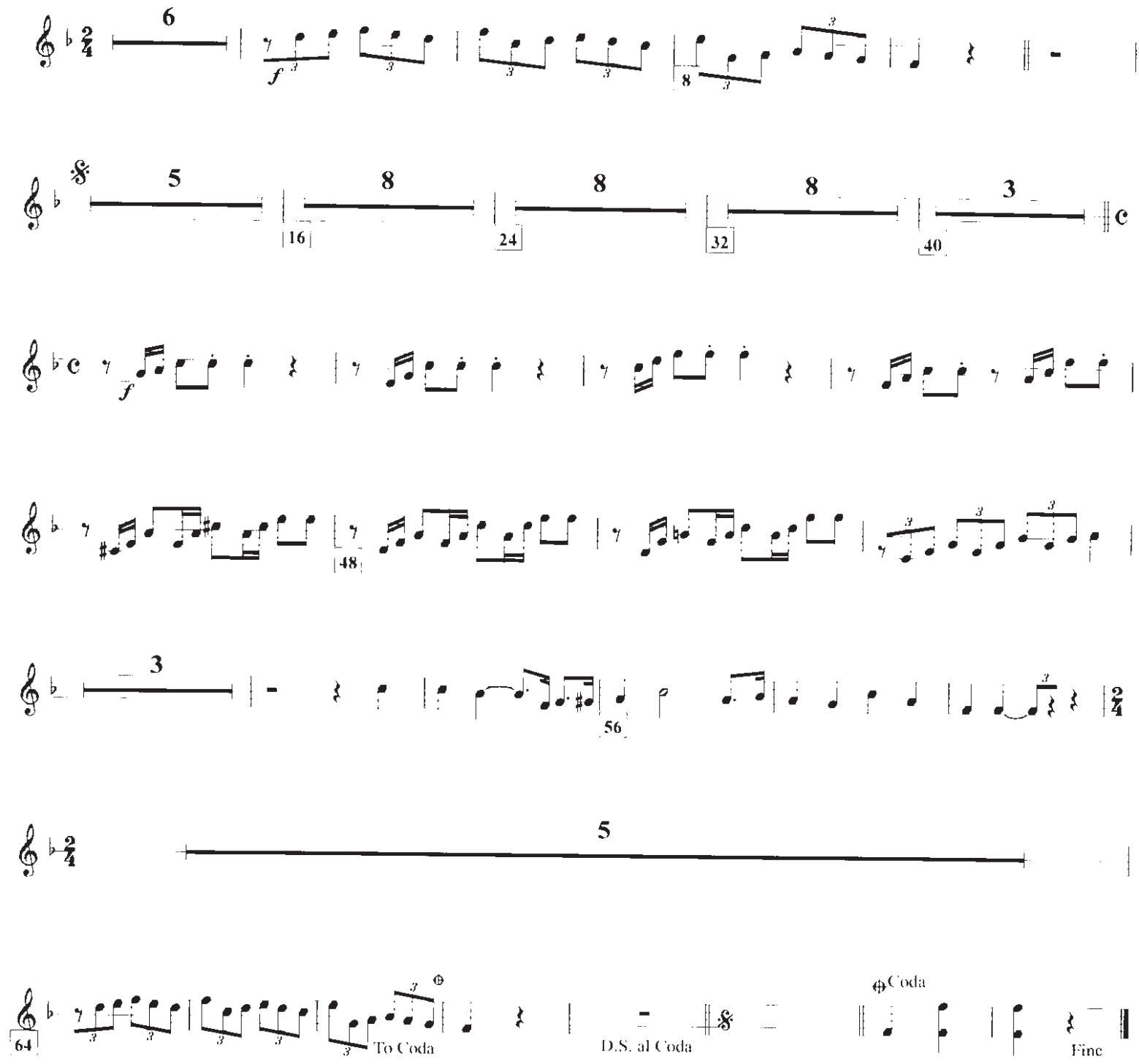

HINO DA JUSTIÇA DO TRABALHO

Tímpanos
C - F

VICENTE MALHEIROS DA FONSECA
Belém PA, 12 de outubro de 1998

♩ = 108

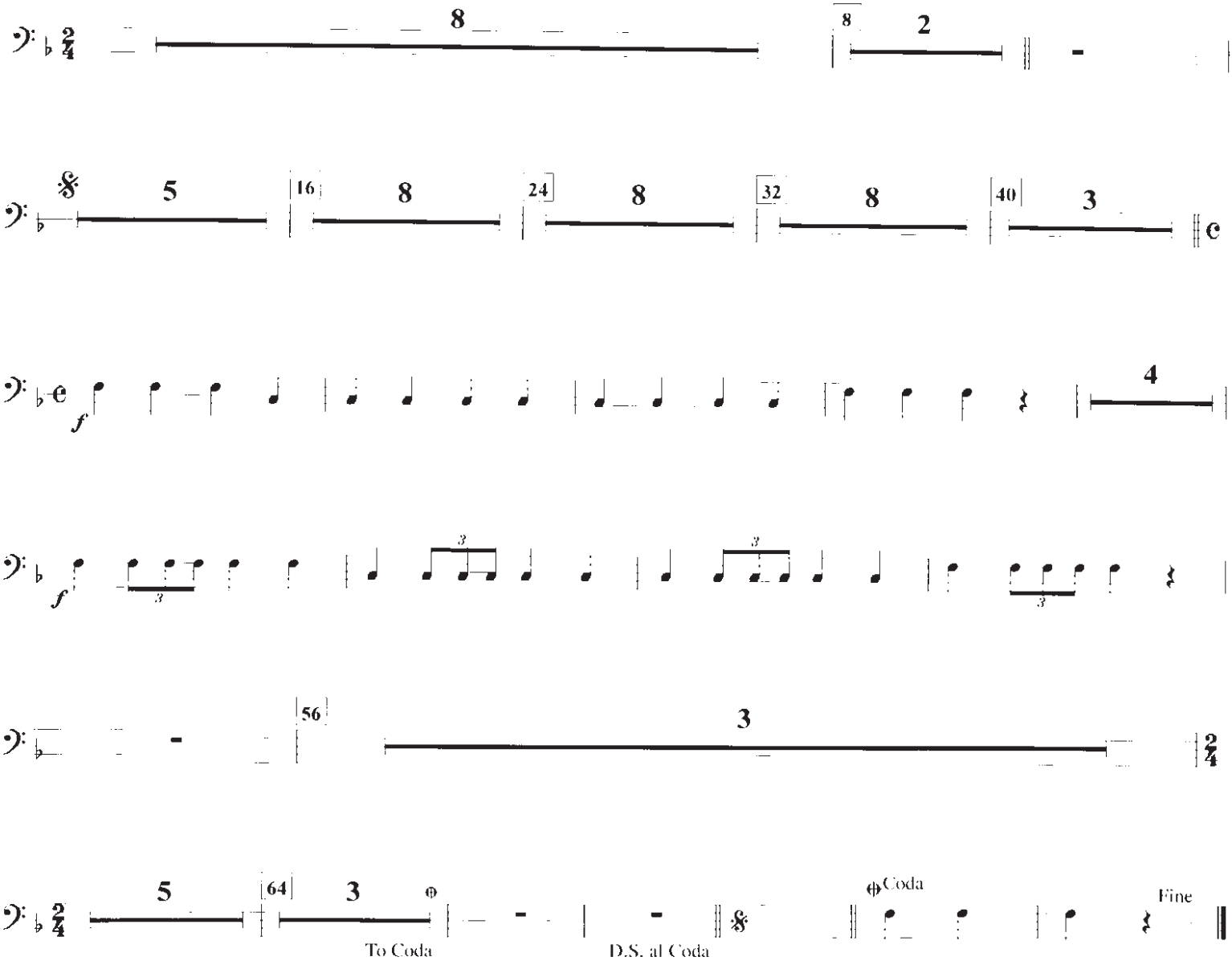

HINO DA JUSTIÇA DO TRABALHO

Pratos

VICENTE MALHEIROS DA FONSECA
Belém PA, 12 de outubro de 1998

♩ = 108

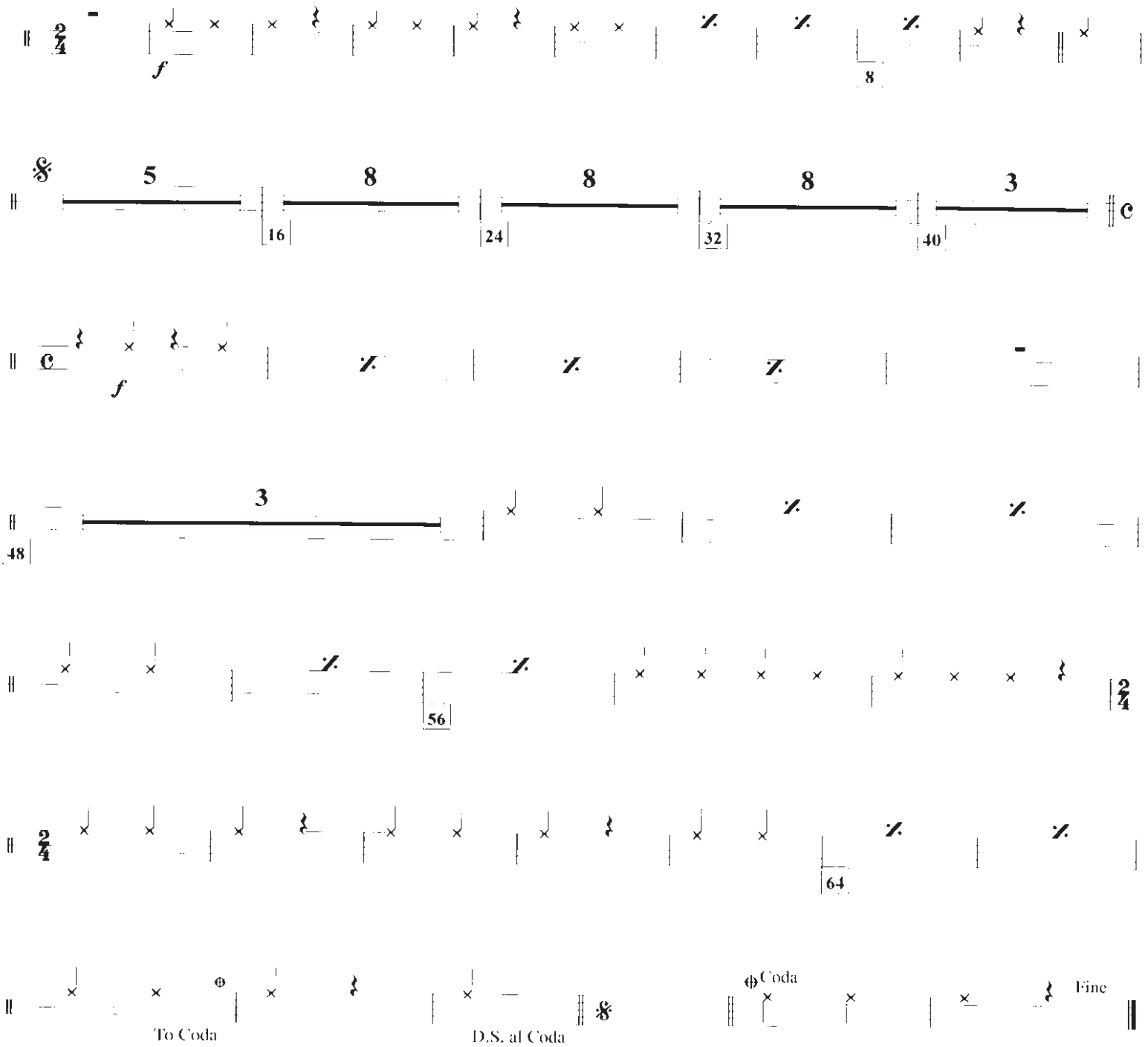

HINO DA JUSTIÇA DO TRABALHO

Caixa

VICENTE MALHEIROS DA FONSECA
Belém PA. 12 de outubro de 1998

♩ = 108

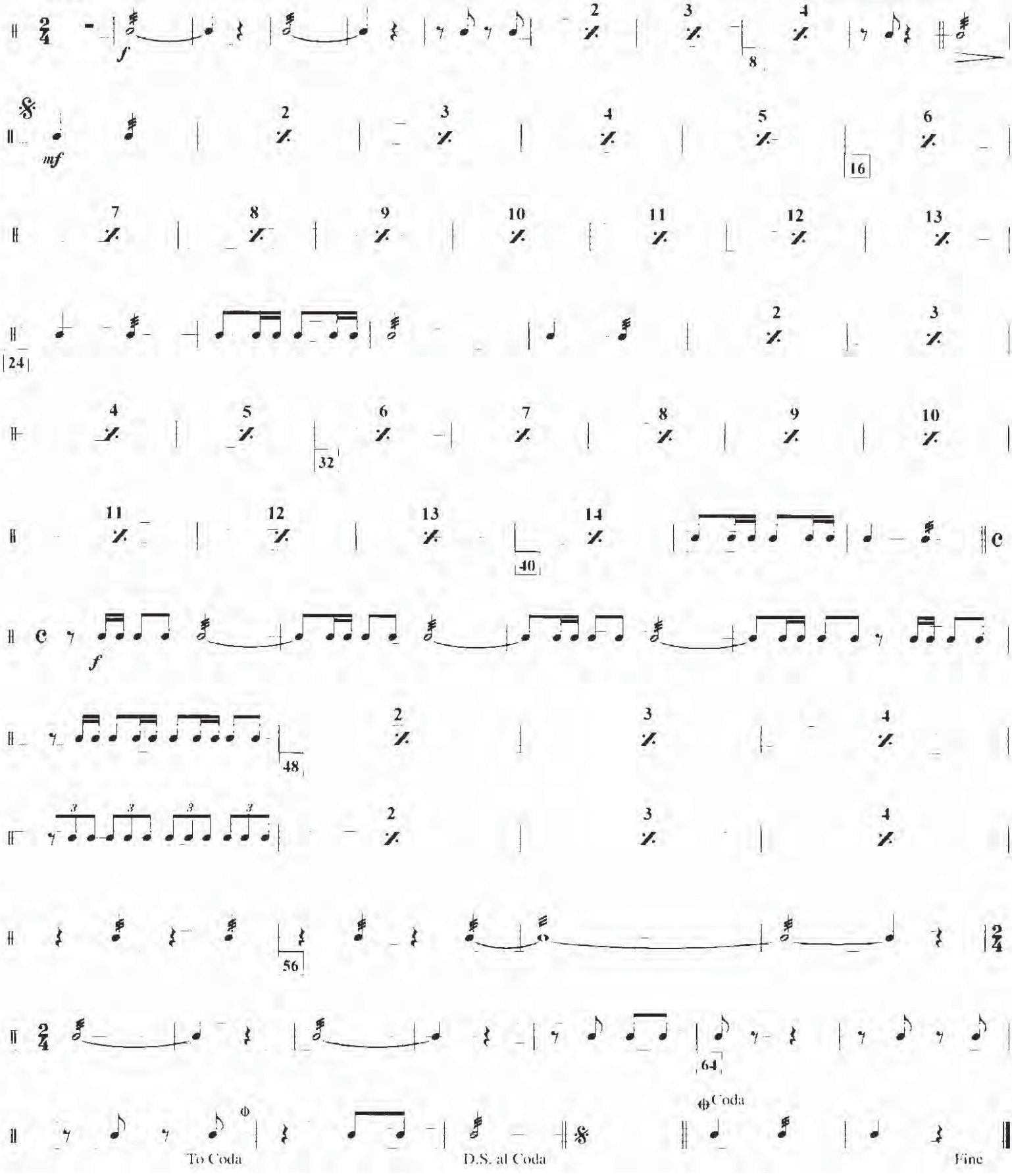

HINO DA JUSTIÇA DO TRABALHO

Bombo

VICENTE MALHEIROS DA FONSECA
Belém PA, 12 de outubro de 1998

♩ = 108

HINO DA JUSTIÇA DO TRABALHO

(Hino em homenagem aos magistrados trabalhistas brasileiros)

Canto e Piano

PRIMEIRA SEDE DO TRT DA 8ª REGIÃO
Fonte: Acervo do Tribunal

Letra e Música: ***Vicente José Malheiros da Fonseca***[1]
Belém (PA), 12.10.1998
Arranjo: 30.01.2012

[1] Desembargador Federal do Trabalho e ex-Presidente do TRT-8ª Região (Belém/PA).

HINO DA JUSTIÇA DO TRABALHO

(Hino em homenagem aos magistrados trabalhistas brasileiros)

Canto e Piano

Letra e Música: Vicente José Malheiros da Fonseca

Belém (PA), 12 de outubro de 1998

Arranjo: 30.01.2012

♩ = 100 **Allegretto**

Introdução

Canto

Piano

f

p **Canto**

Sem pre_em bus - ca de_um gran - de_i - de - al

p

No ca - mi - nho do jus - to_e da

lei

Se - ja_a me - ta_a - tin - gir, a - fi - nal,

Tu - do_a -

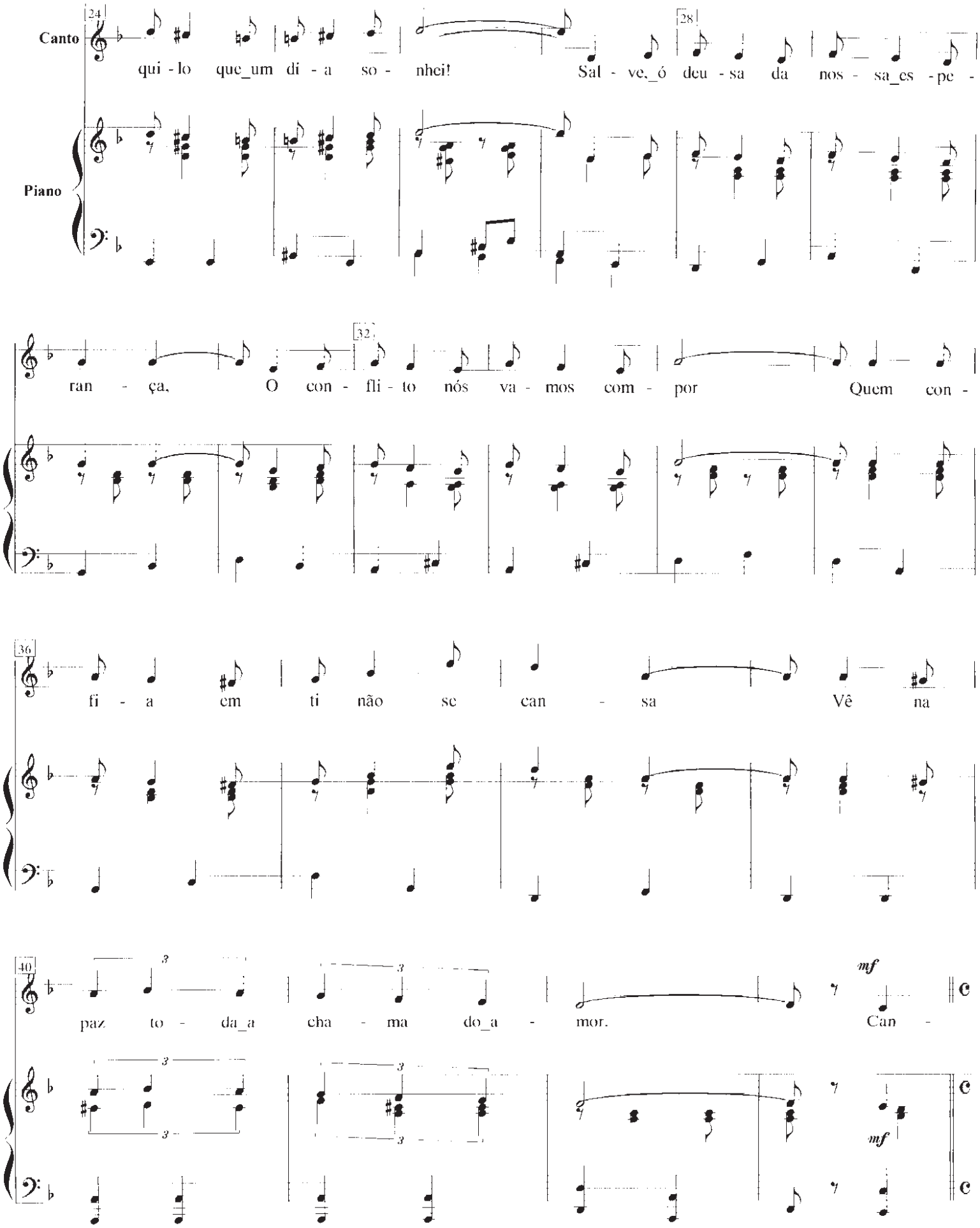
Canto
Piano
24
28
32
36
40
qui - lo que_um di - a so - nhei!
Sal - ve,_ó deu - sa da nos - sa_es - pe -
ran - ça, O con - fli - to nós va - mos com - por
Quem con -
fi - a em ti não se can - sa
Vê na
paz to - da_a cha - ma do_a - mor.
Can -
mf
mf

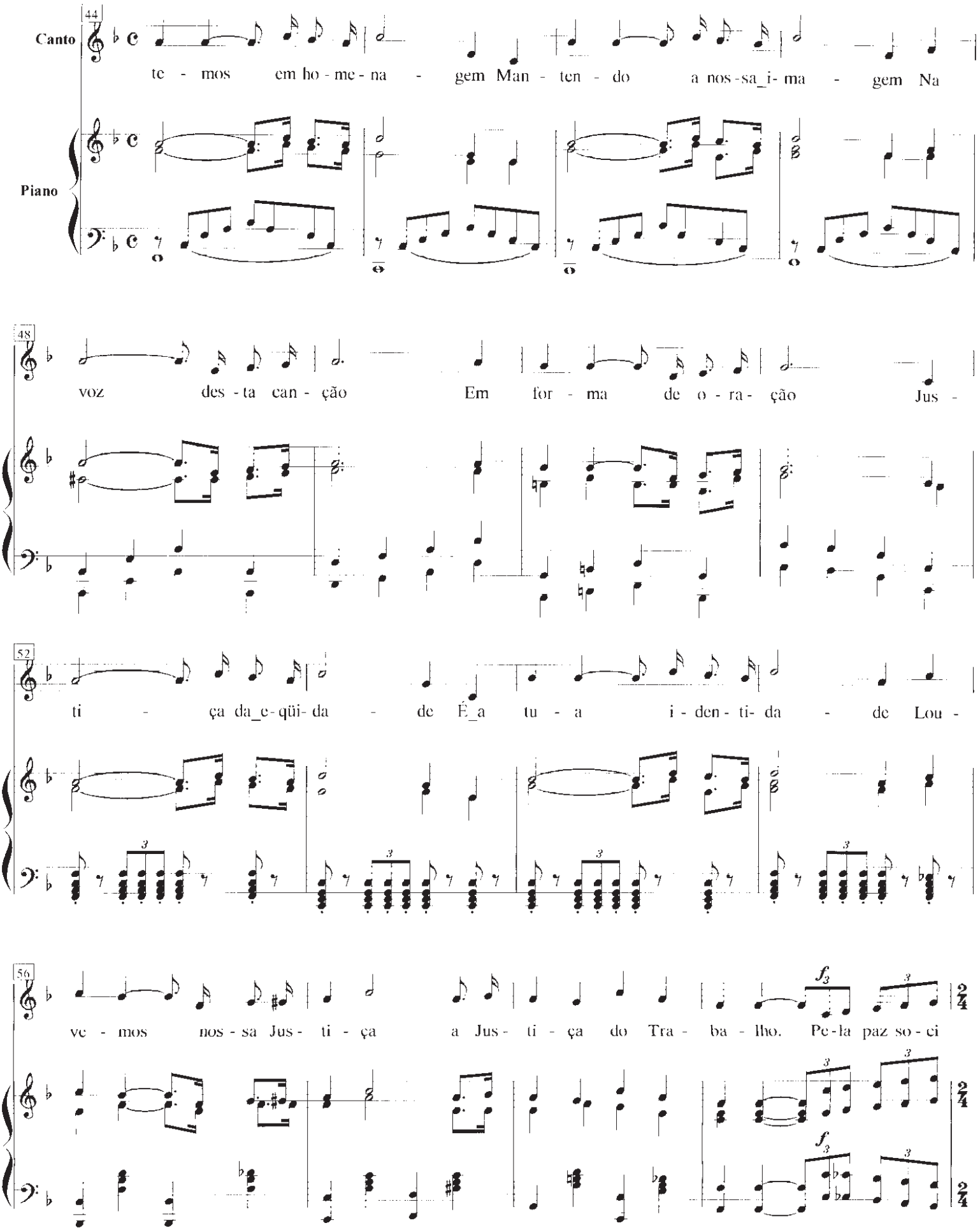
44
Canto
Piano
te - mos em ho - me - na - gem Man - ten - do a nos-sa_i- ma - gem Na
48
voz des - ta can - ção Em for - ma de o - ra - ção Jus -
52
ti - ça da_e-qüi- da - de É_a tu - a i - den - ti- da - de Lou -
56
ve - mos nos - sa Jus - ti - ça a Jus - ti - ça do Tra - ba - lho. Pe-la paz so - ci

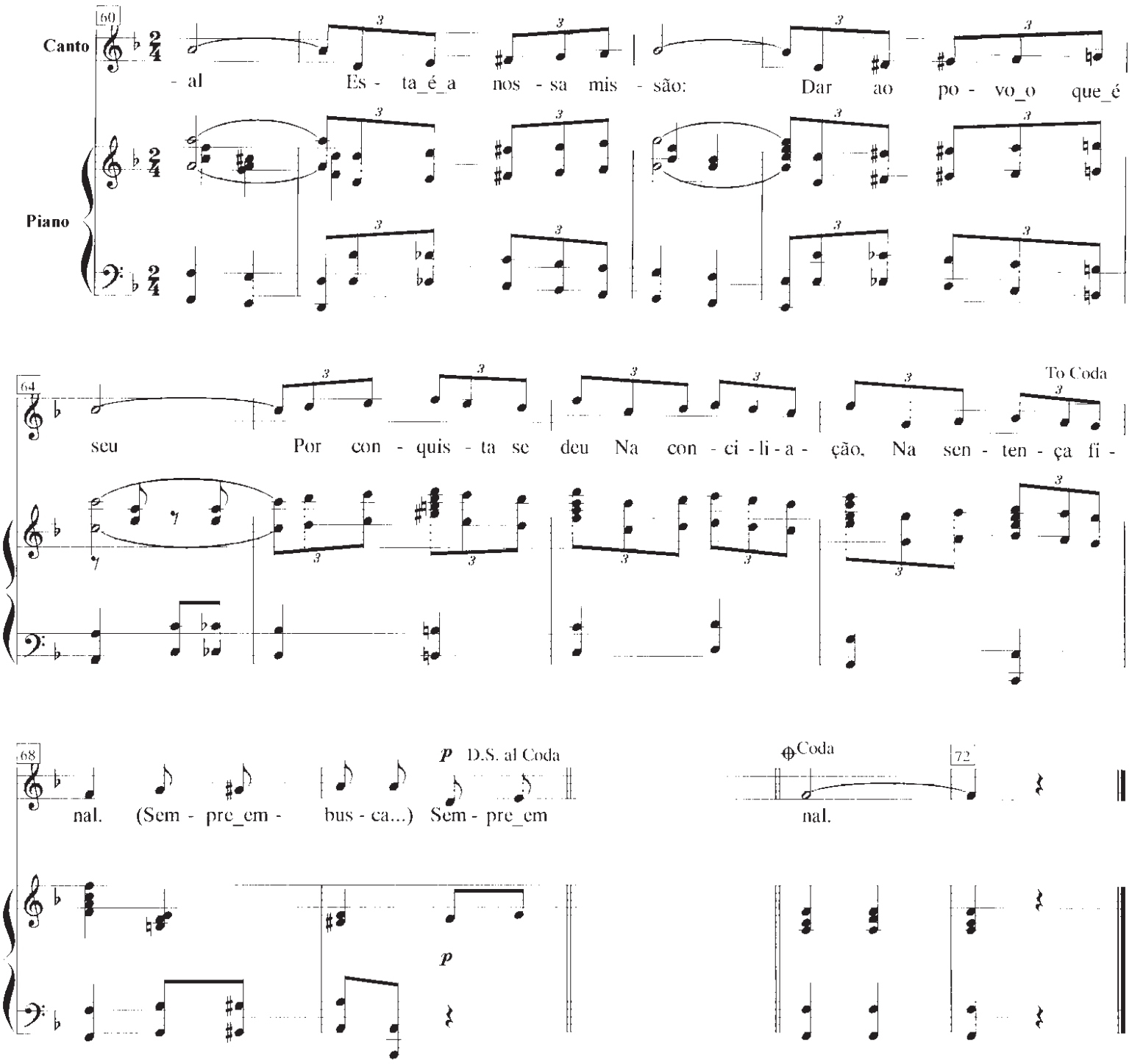
Canto
Piano
60
- al Es - ta_é_a nos - sa mis - são: Dar ao po - vo_o que_é
64
To Coda
seu Por con - quis - ta se deu Na con - ci - li - a - ção, Na sen - ten - ça fi -
68
p D.S. al Coda
nal. (Sem - pre_em - bus - ca...) Sem - pre_em
Coda
72
nal.
p

HINO DA JUSTIÇA DO TRABALHO

(Hino em homenagem aos magistrados trabalhistas brasileiros)

Canto e Piano

Letra e Música: Vicente José Malheiros da Fonseca
Belém (PA), 12 de outubro de 1998
Arranjo: 30.01.2012

♩ = 100 **ALLEGRETTO**

Introdução

Canto

10

Canto

P

Sem pre_em

12

bus - ca de_um gran - de_i - de - al

16

No ca - mi - nho do

jus - to_e da lei

20

Se - ja_a me - ta_a - tin - gir, a - fi -

nal,

24

Tu - do_a - qui - lo que_um di - a so - nhei!

Sal - ve,_ó

28

deu - sa da nos - sa_es - pe - ran - ça.

32

O con - fli - to nós va - mos com -

por

36

Quem con - fi - a em ti não se can - sa

Vê na

40

paz to - da_a cha - ma do_a - mor.

mf

Can -

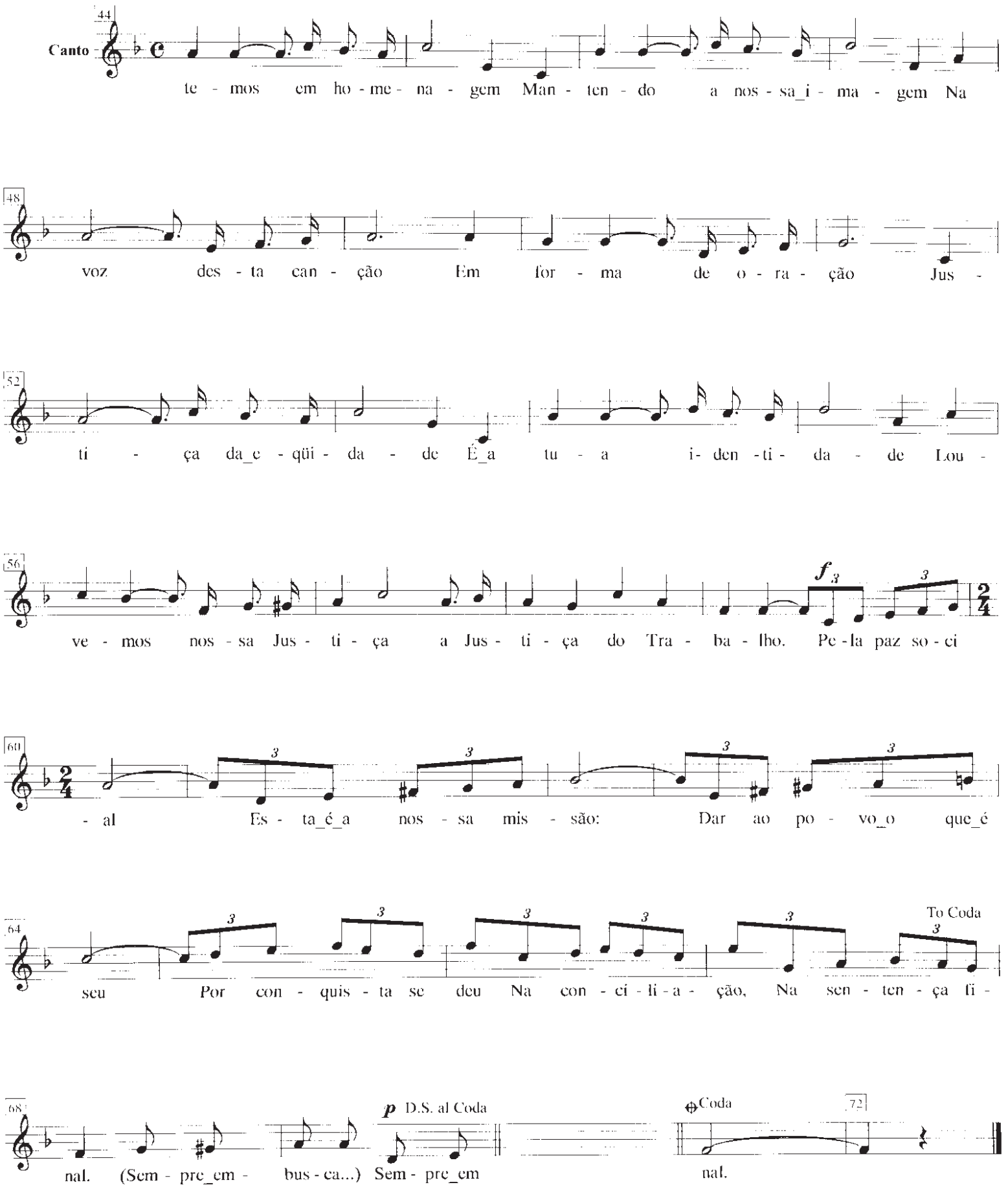
44
Canto
te - mos em ho - me - na - gem Man - ten - do a nos - sa_i - ma - gem Na
48
voz des - ta can - ção Em for - ma de o - ra - ção Jus -
52
ti - ça da_e - qüi - da - de É_a tu - a i- den - ti - da - de Lou -
56
ve - mos nos - sa Jus - ti - ça a Jus - ti - ça do Tra - ba - lho. Pe - la paz so - ci
60
- al Es - ta_é_a nos - sa mis - são: Dar ao po - vo_o que_é
64
seu Por con - quis - ta se deu Na con - ci - li - a - ção, Na sen - ten - ça fi -
To Coda
68
nal. (Sem - pre_em - bus - ca...) Sem - pre_em
D.S. al Coda
Coda
72
nal.

HINO DA JUSTIÇA DO TRABALHO

(Hino em homenagem aos magistrados trabalhistas brasileiros)

Quinteto de Cordas

PRIMEIRA SEDE DO TRT DA 8ª REGIÃO
Fonte: Acervo do Tribunal

Letra e Música: ***Vicente José Malheiros da Fonseca***[1]
Belém (PA), 12.10.1998 (Arranjo: Belém-PA, 07.06.2011)

[1] Desembargador Federal do Trabalho e ex-Presidente do TRT-8ª Região (Belém/PA).

HINO DA JUSTIÇA DO TRABALHO

(Hino em homenagem aos magistrados trabalhistas brasileiros)

Quinteto de Cordas

Letra e Música: Vicente José Malheiros da Fonseca
Belém (PA), 12.10.1998
Arranjo: Belém (PA), 07.06.2011

♩ = 100 **Introd.**
Allegretto

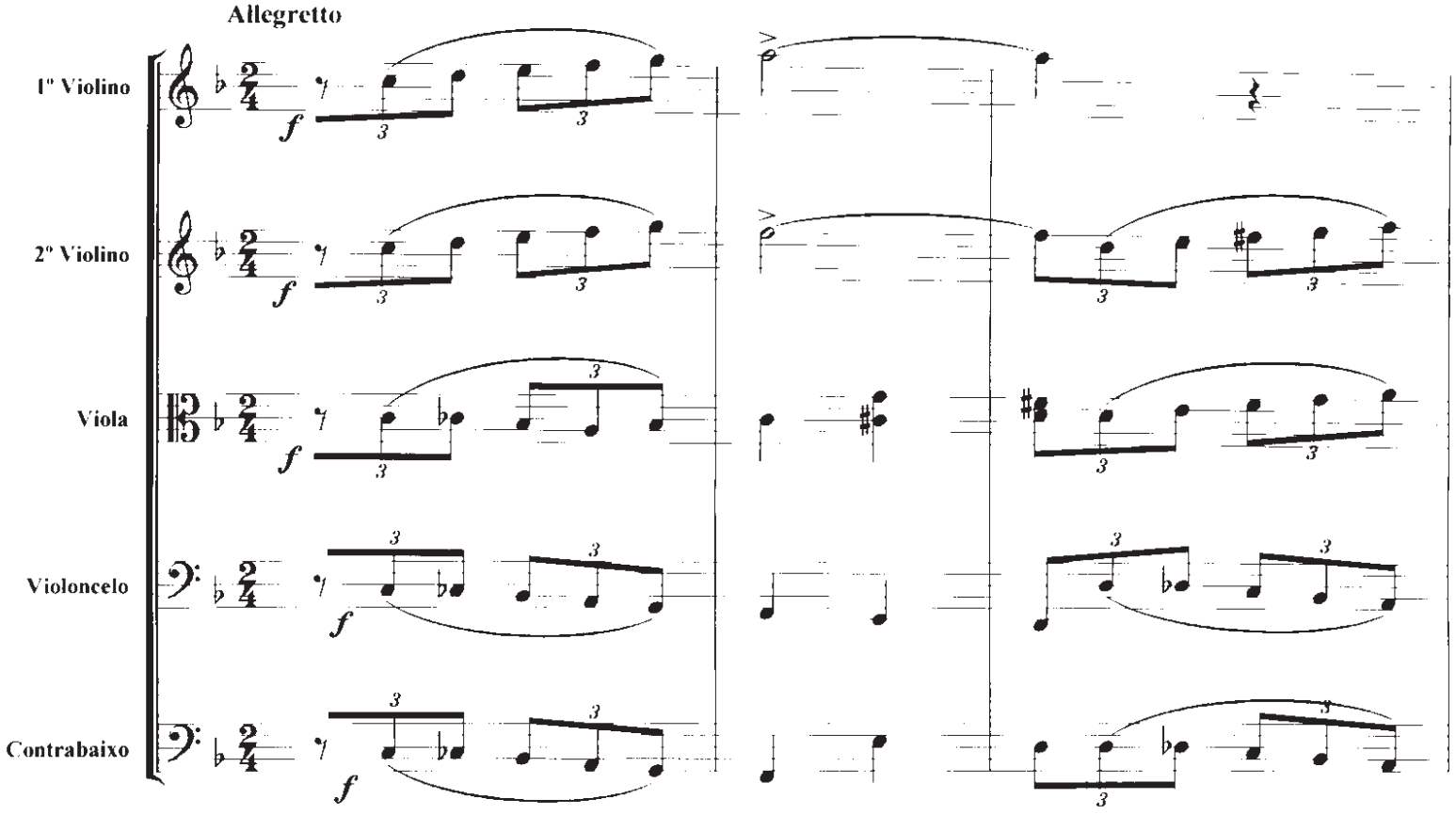

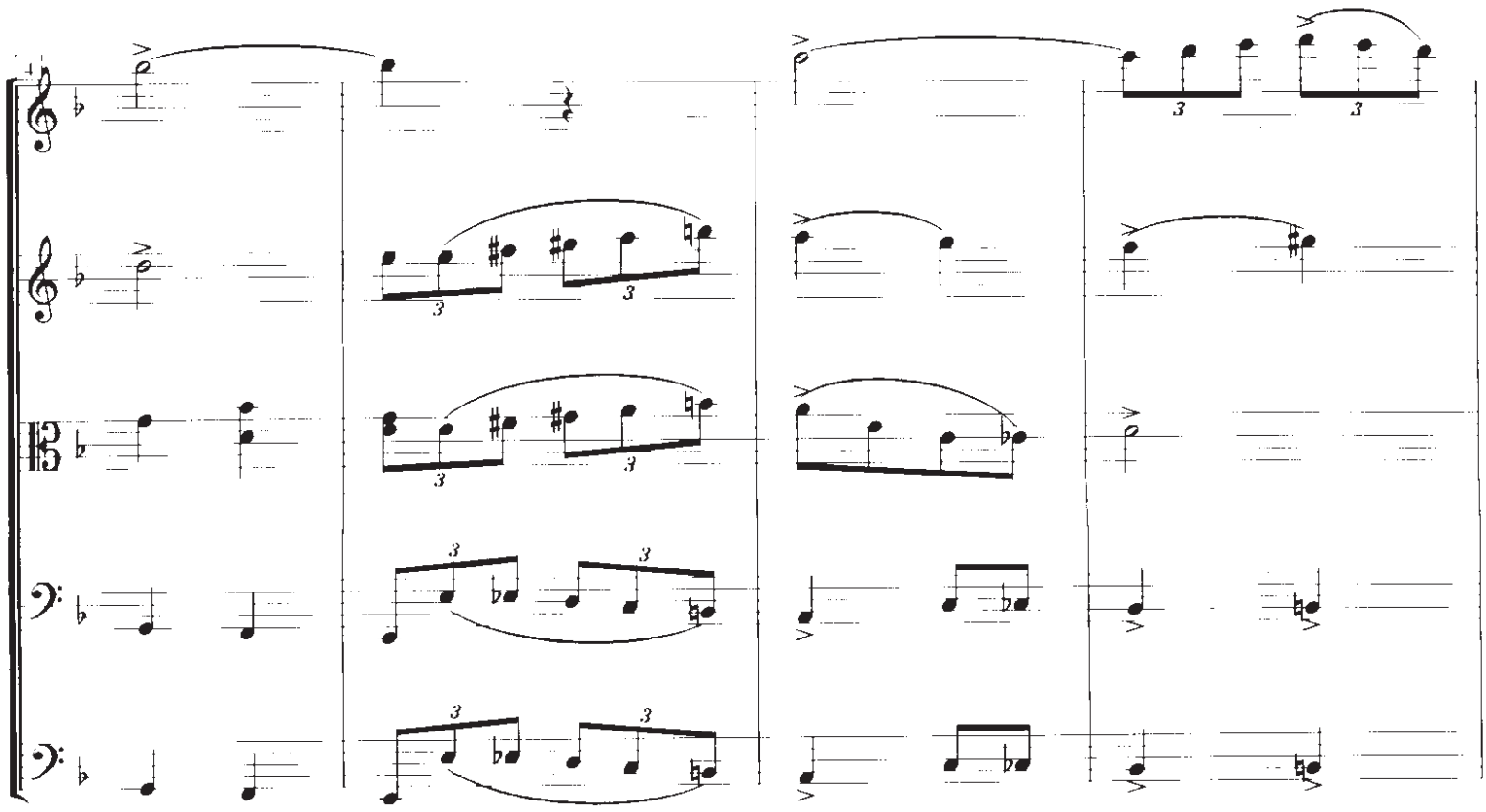

Hino da Justiça do Trabalho
Conselho Superior da Justiça do Trabalho

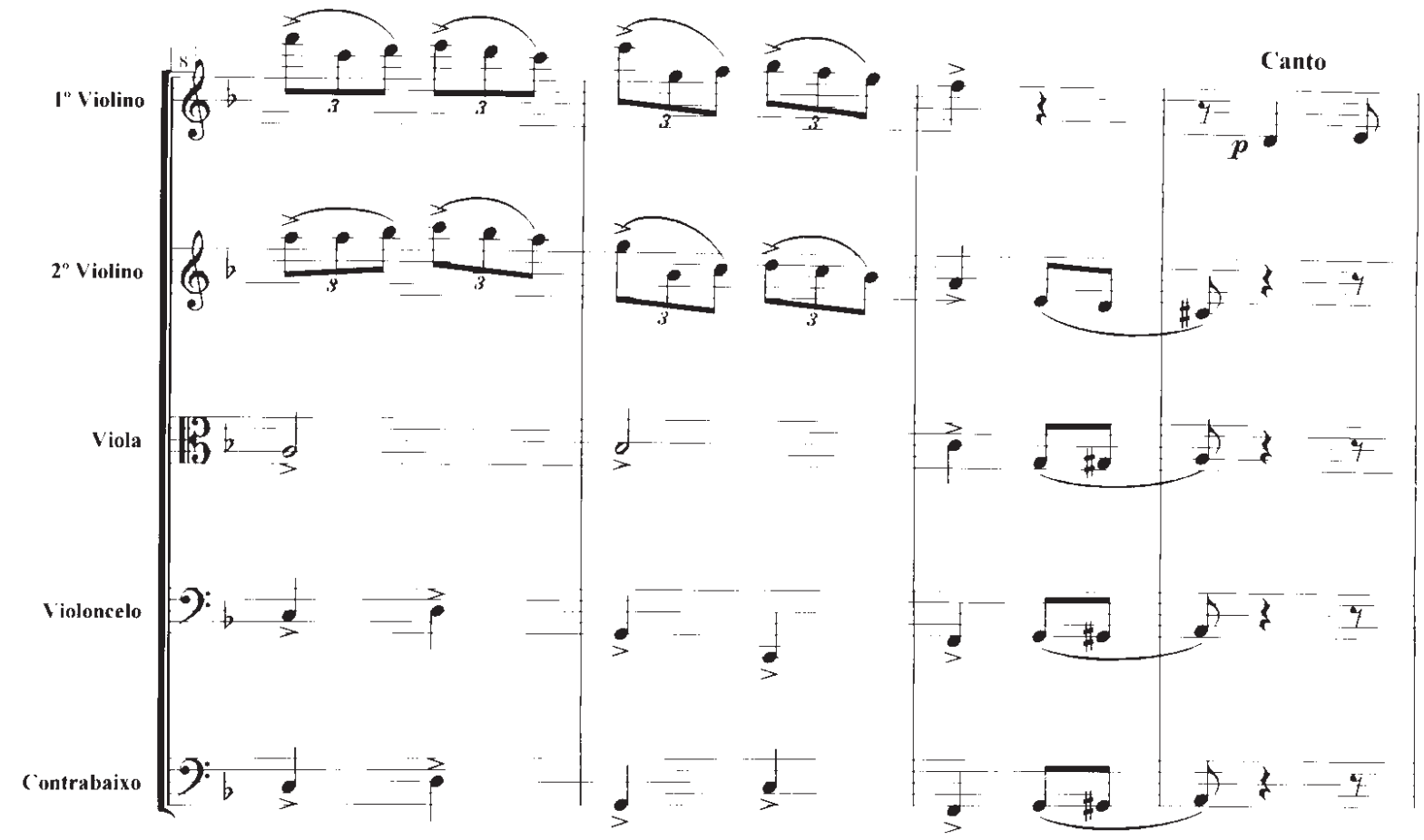

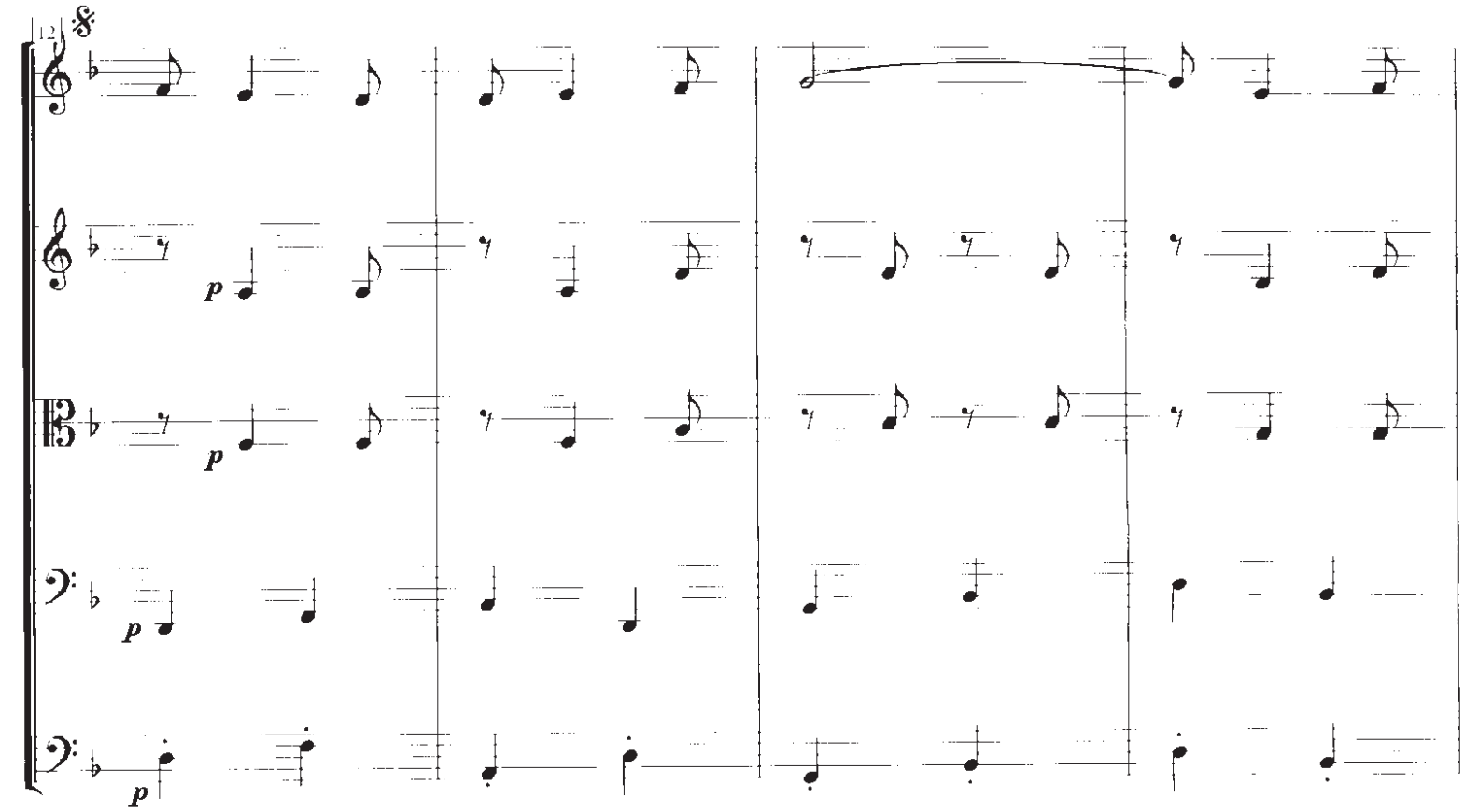

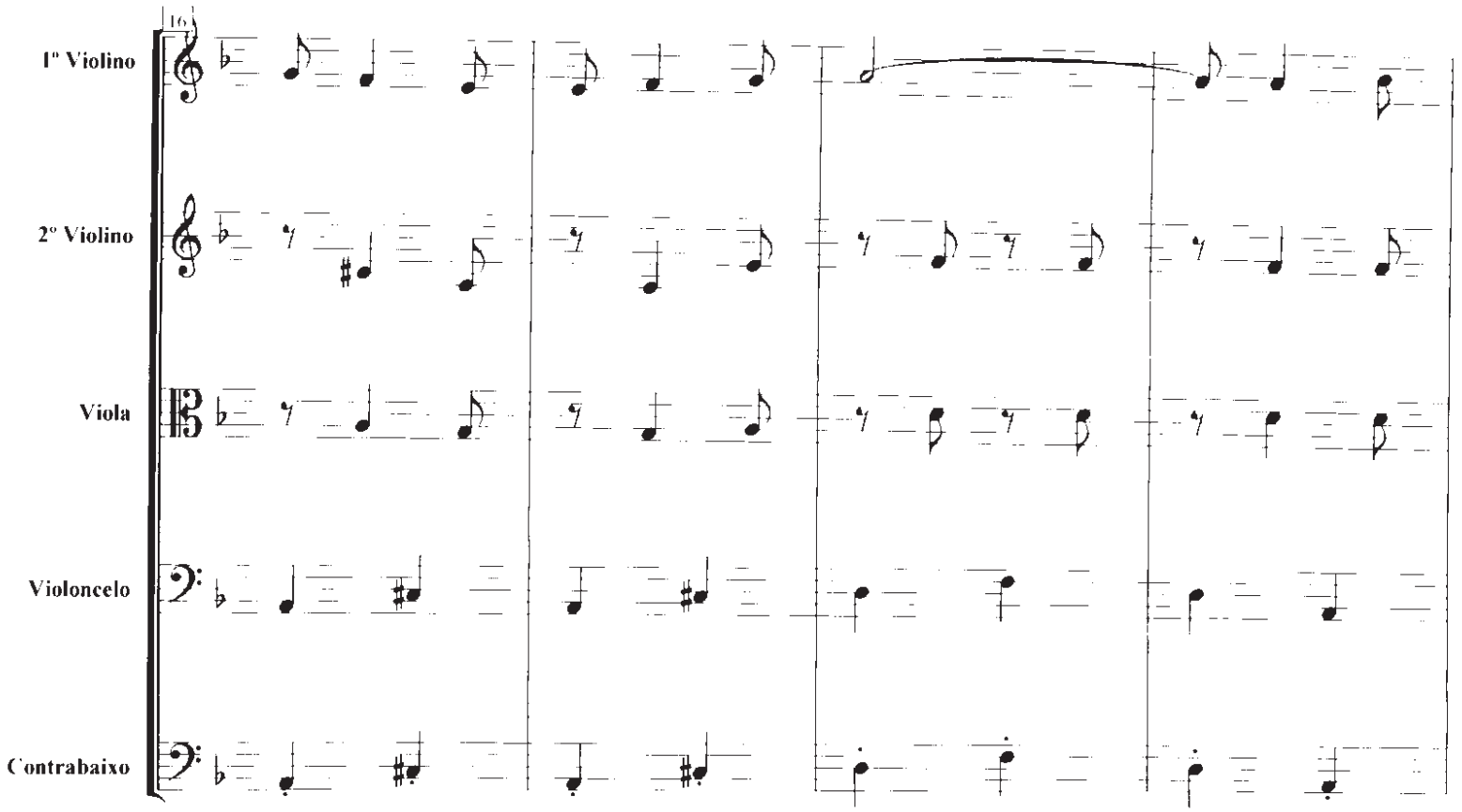
16
1º Violino
2º Violino
Viola
Violoncelo
Contrabaixo

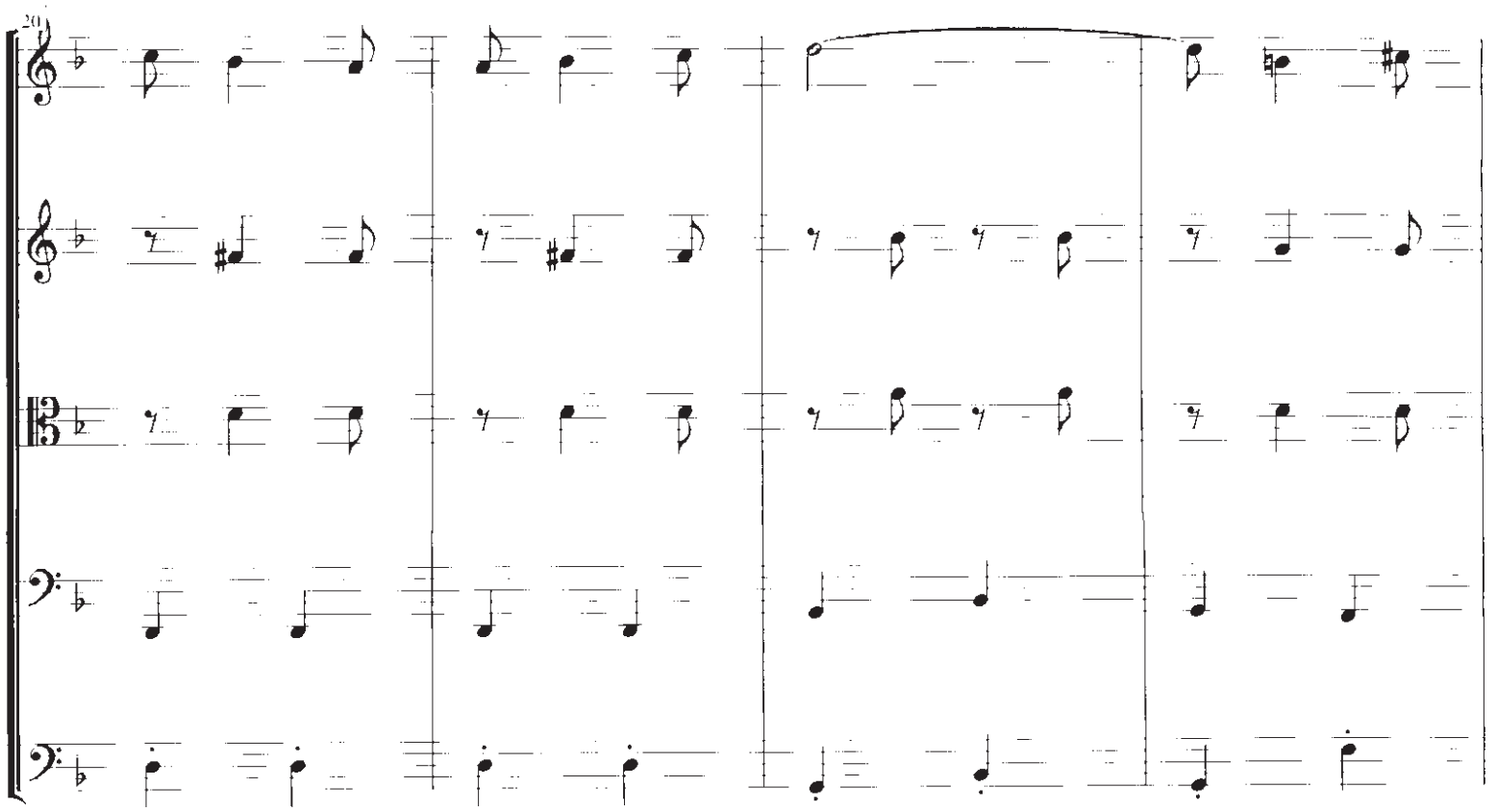
20

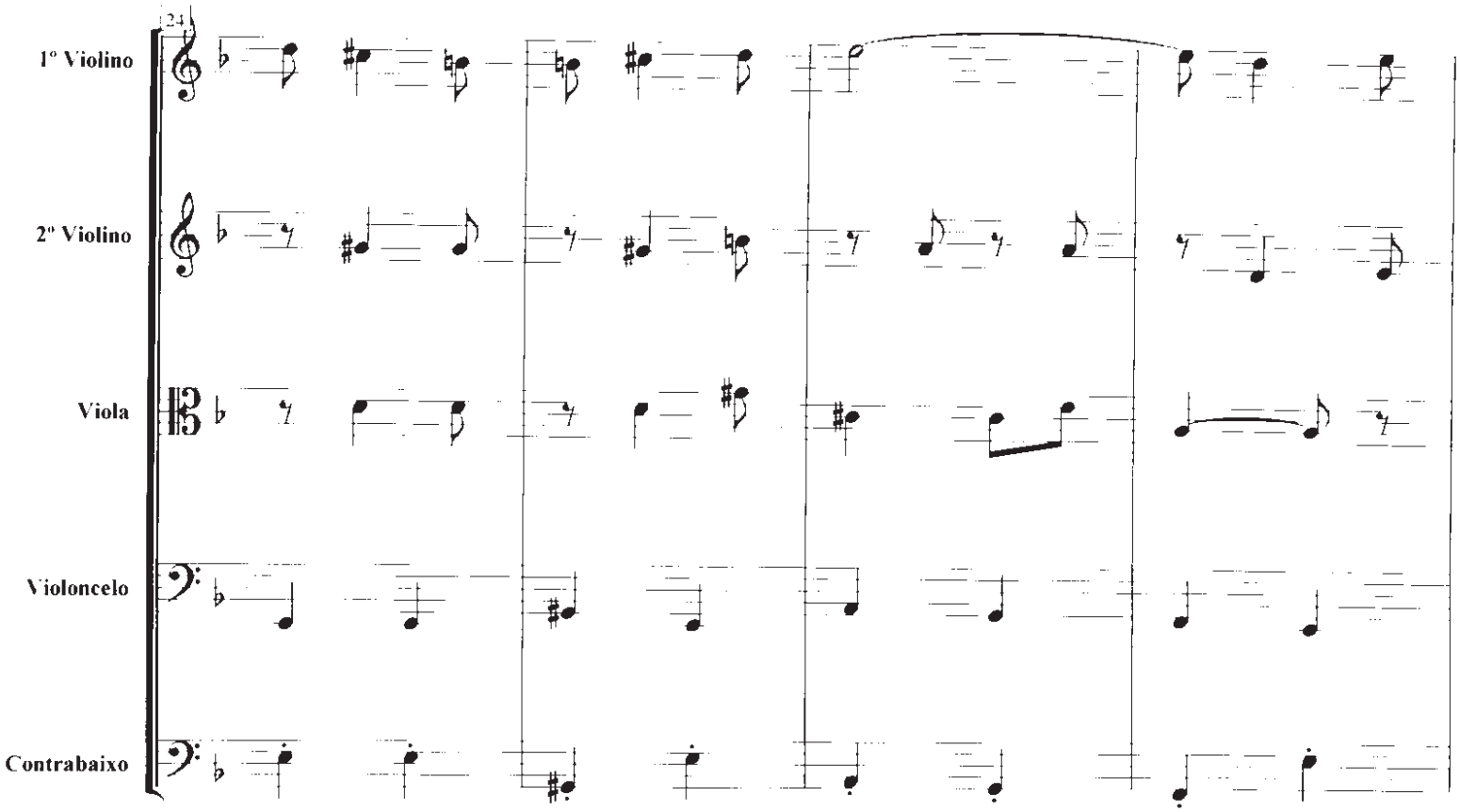
24
1º Violino
2º Violino
Viola
Violoncelo
Contrabaixo

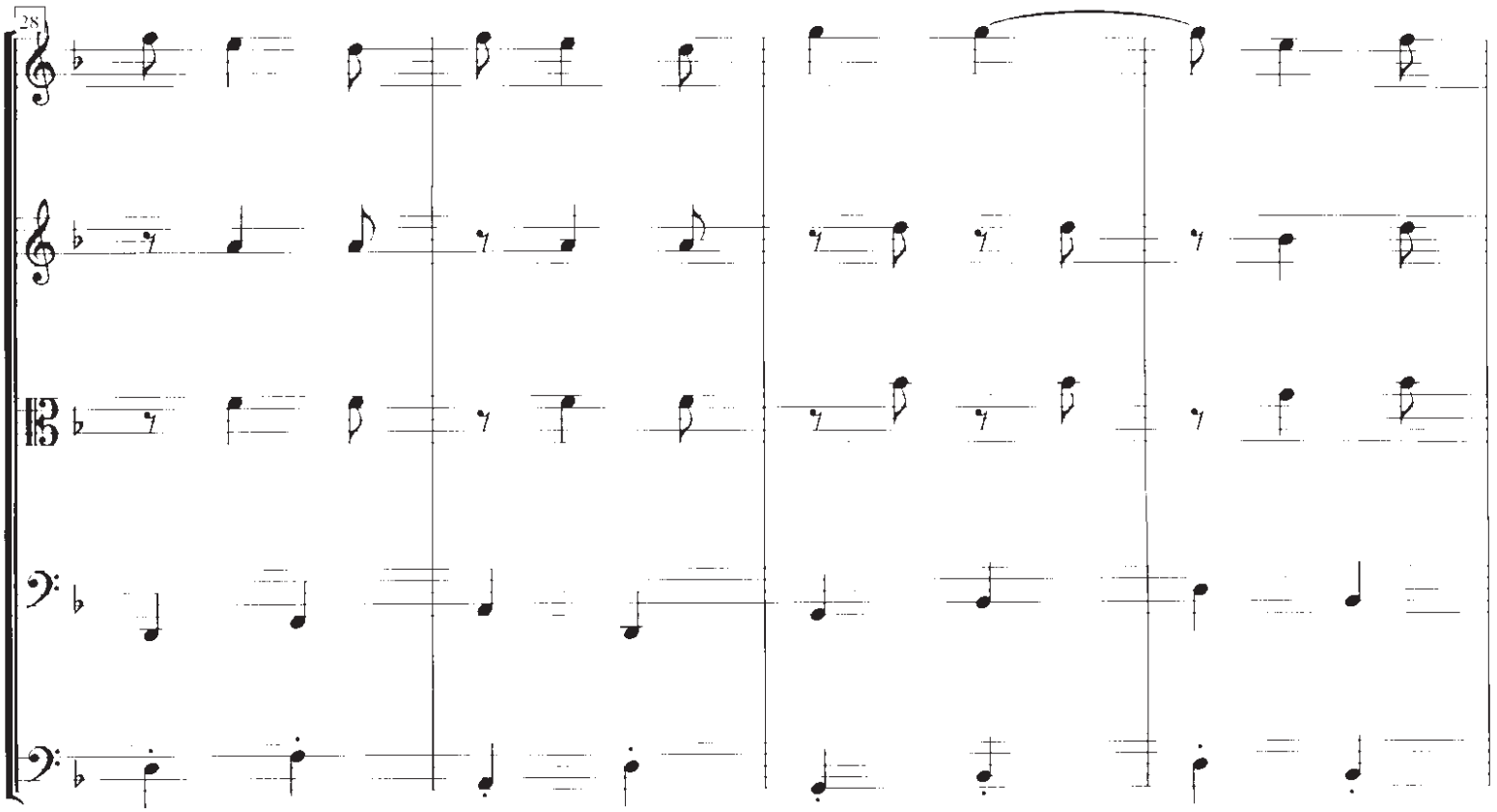
28

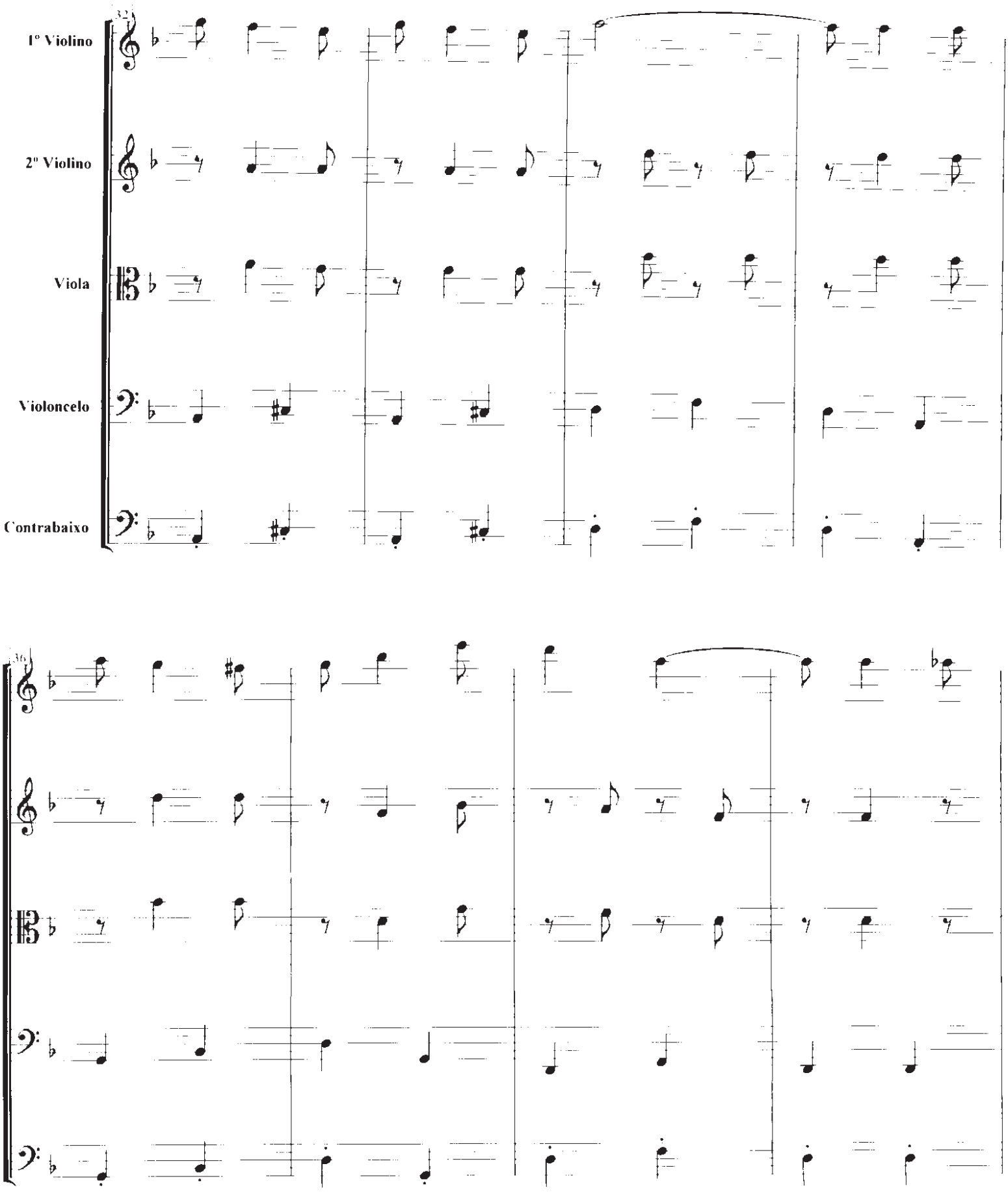
32
1º Violino
2º Violino
Viola
Violoncelo
Contrabaixo
36

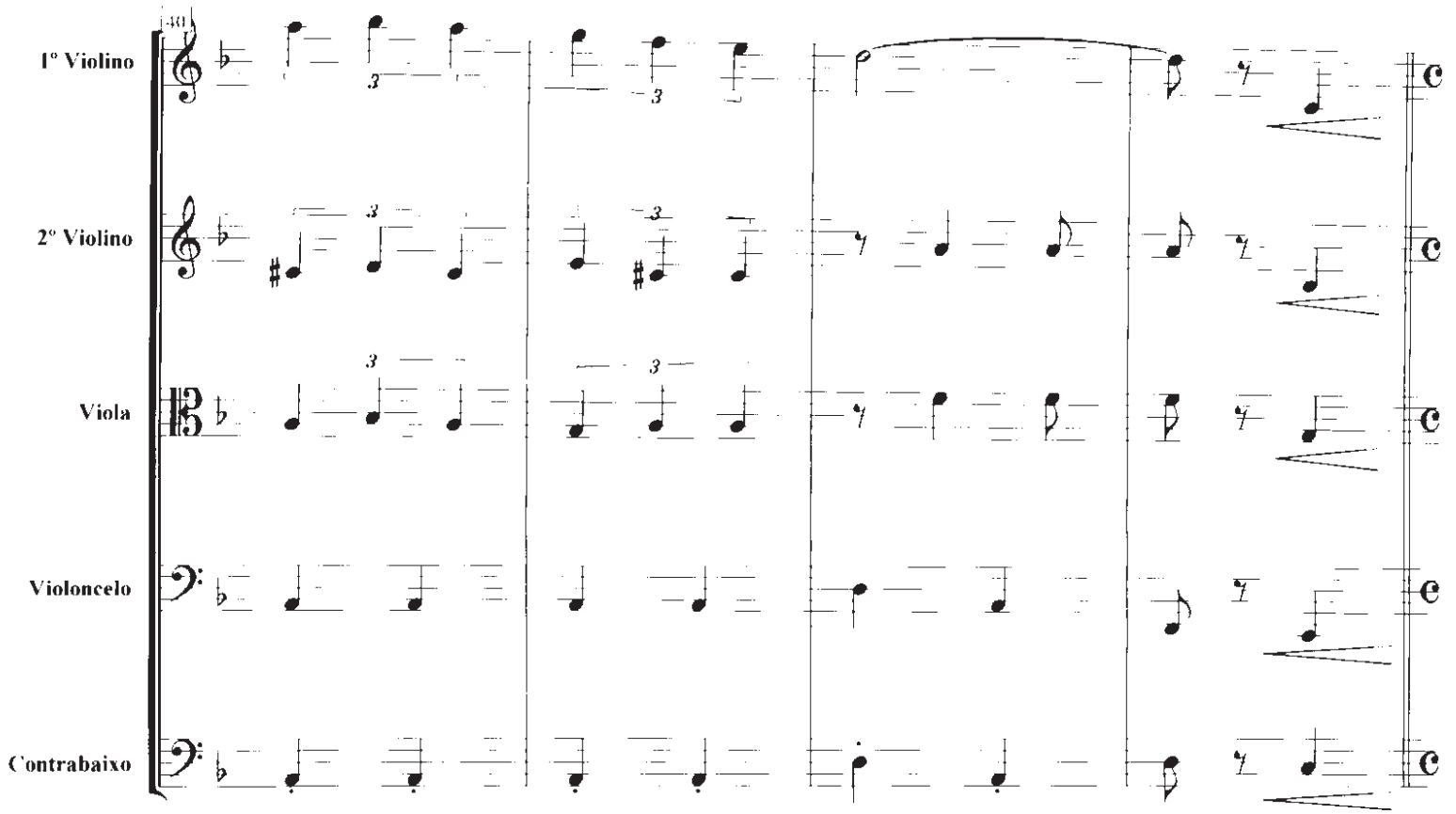
1º Violino
2º Violino
Viola
Violoncelo
Contrabaixo

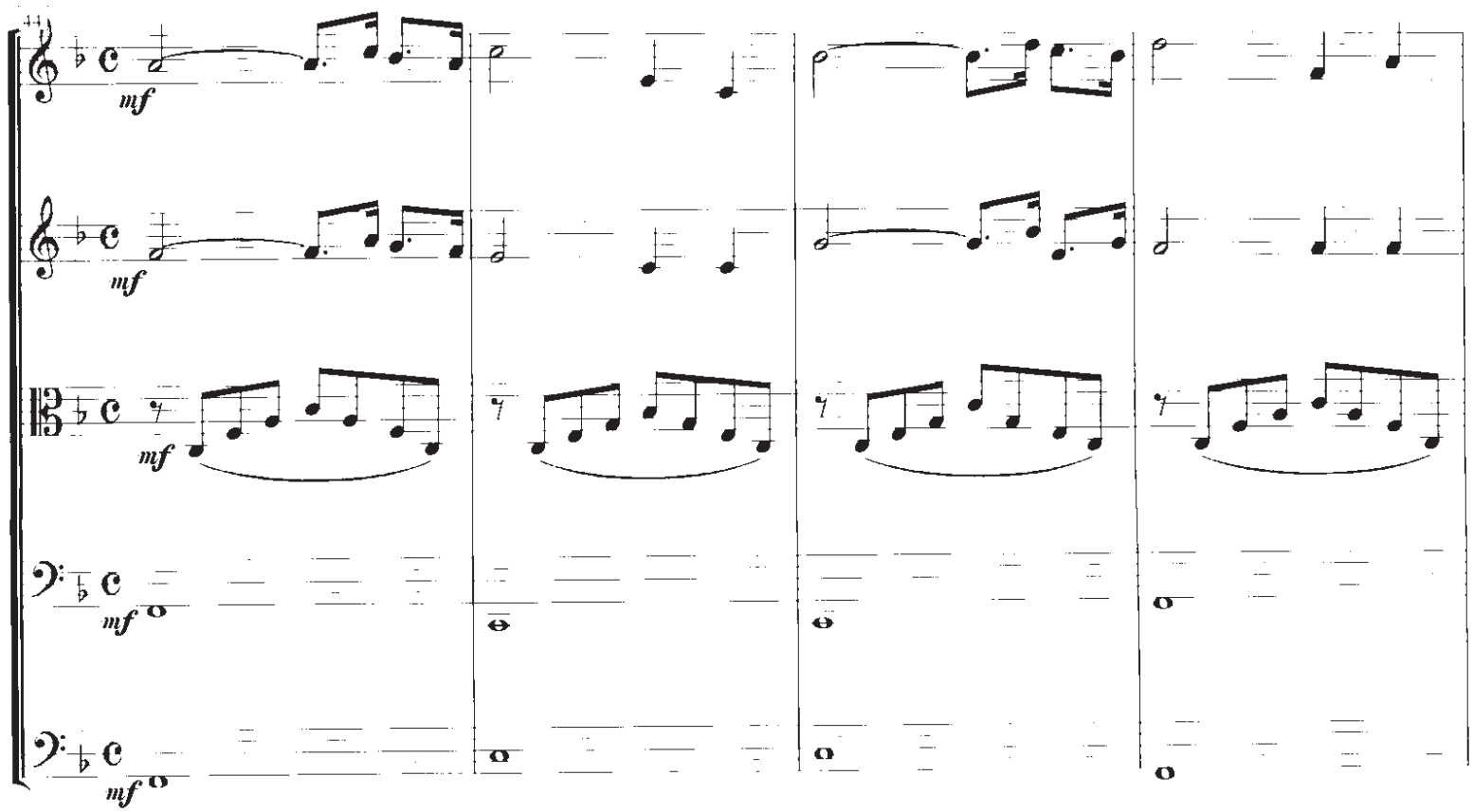
mf
mf
mf
mf
mf

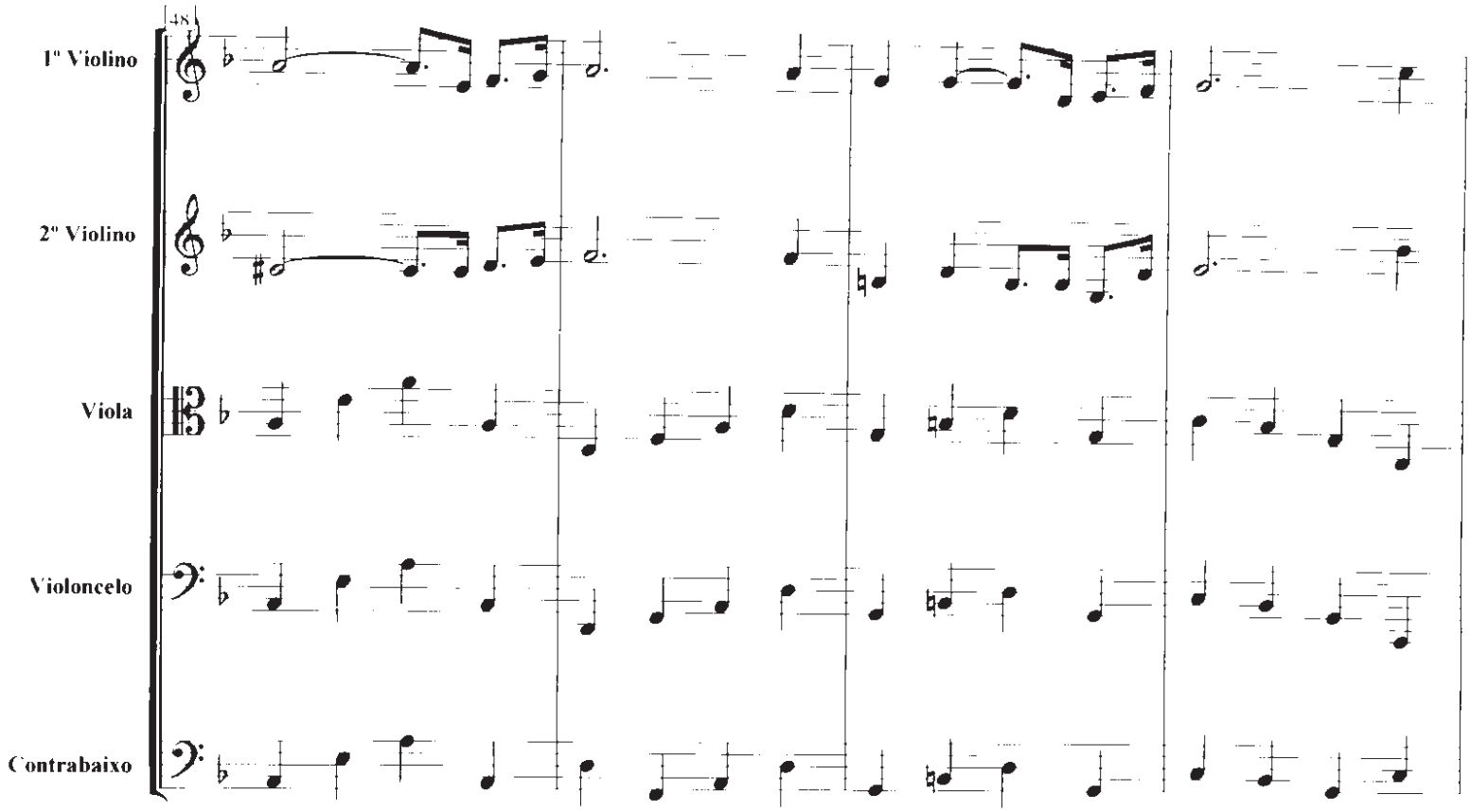
48
1º Violino
2º Violino
Viola
Violoncelo
Contrabaixo

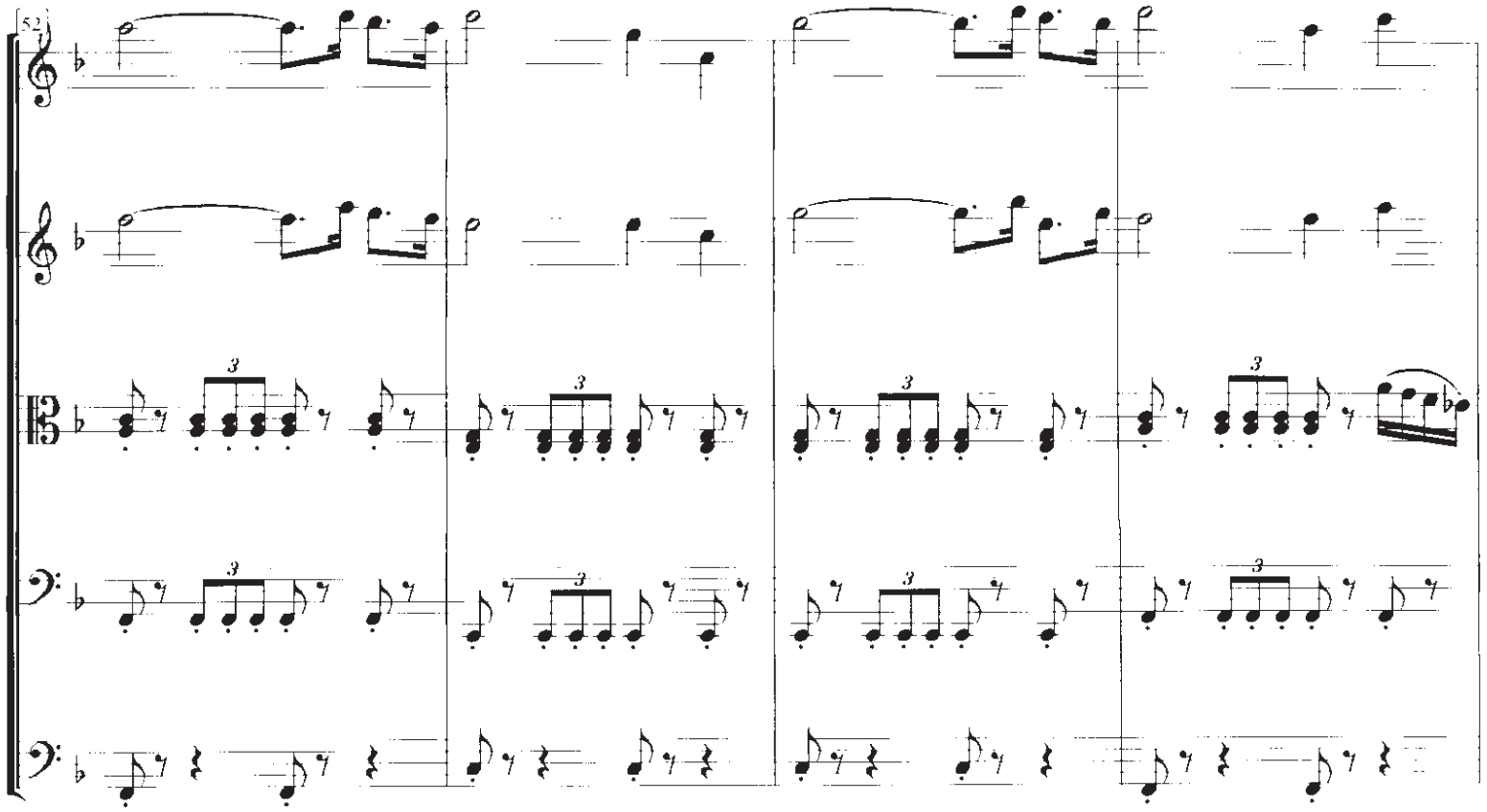
52
3

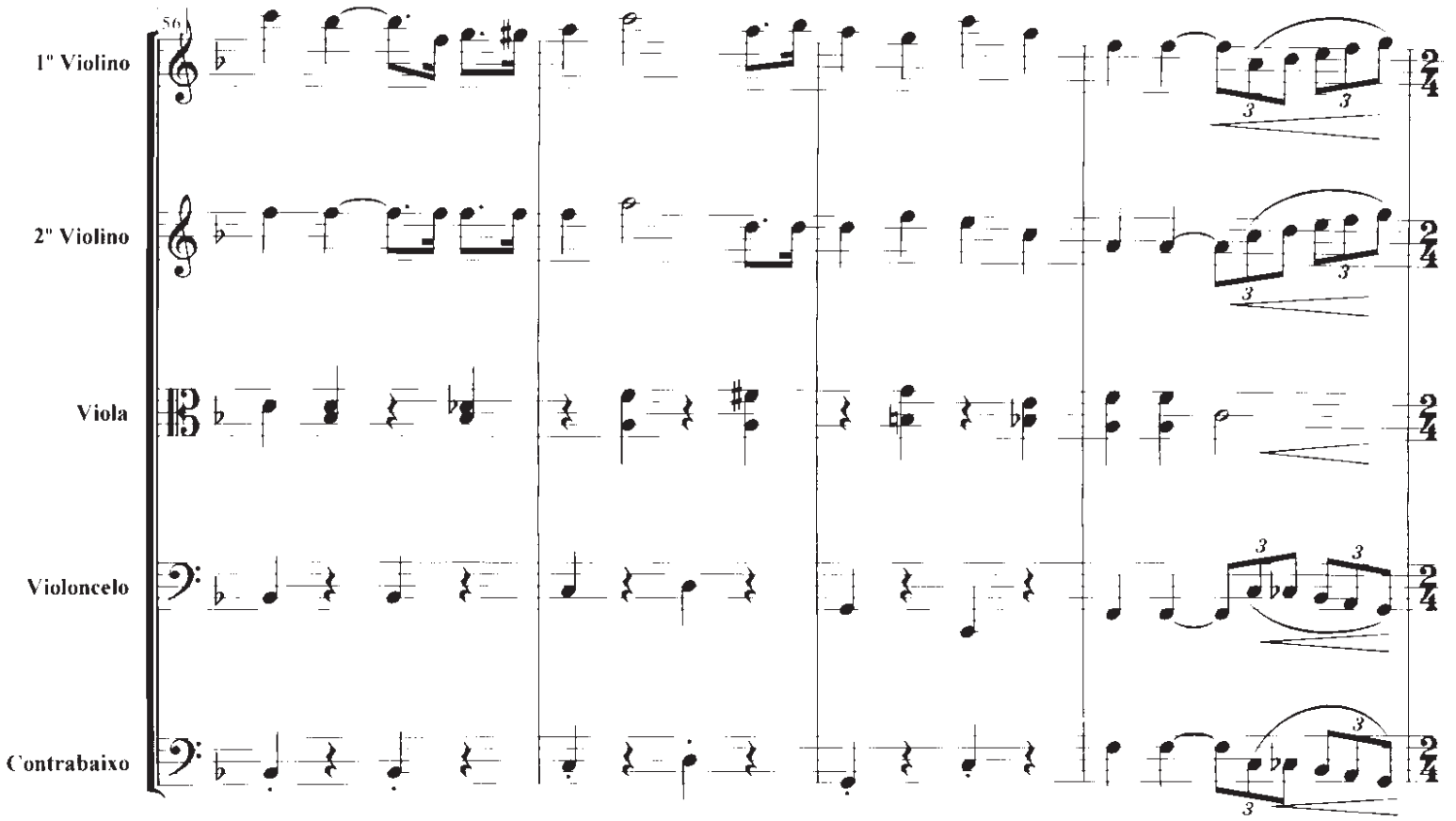
56
1º Violino
2º Violino
Viola
Violoncelo
Contrabaixo

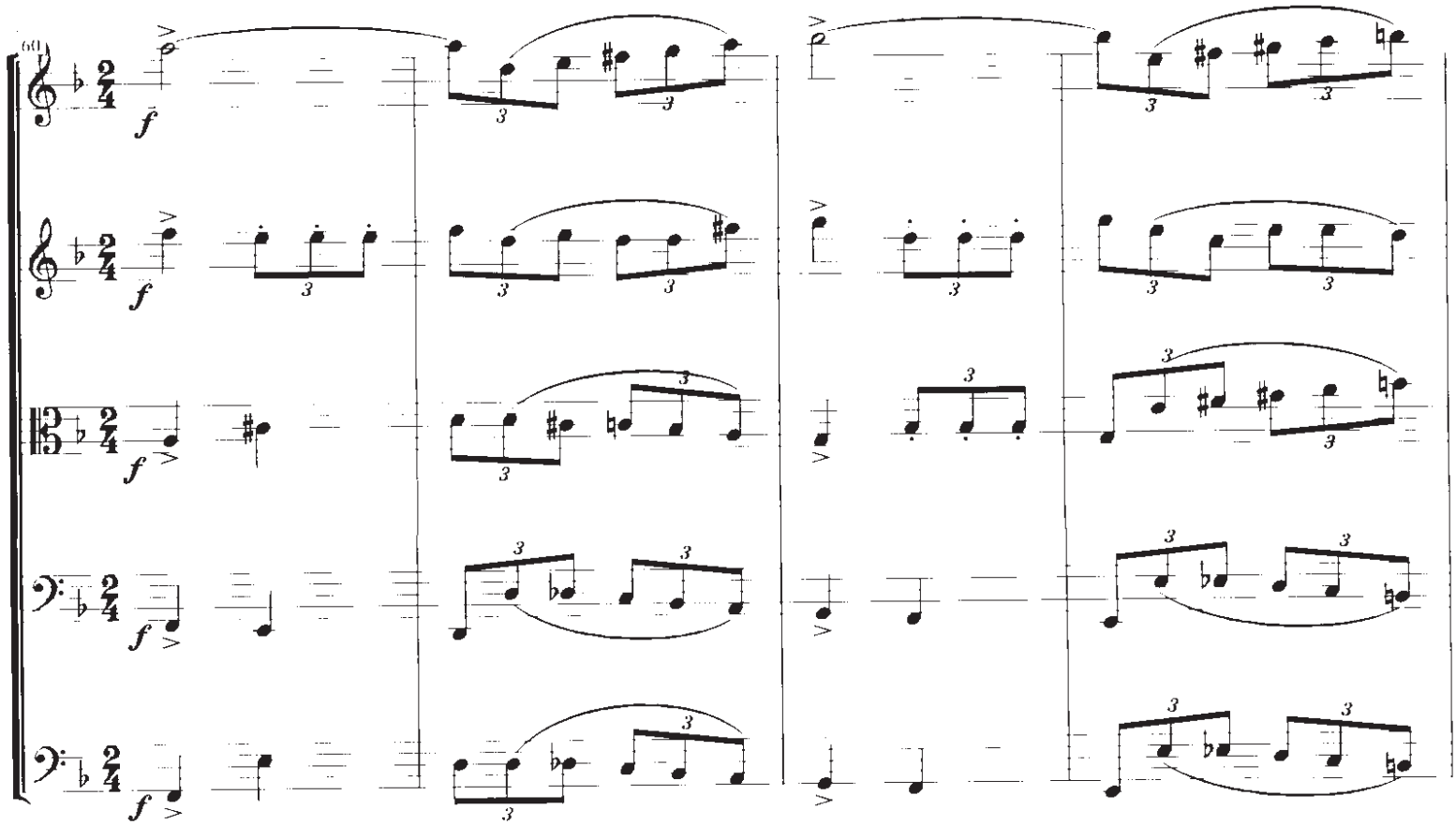
61
f

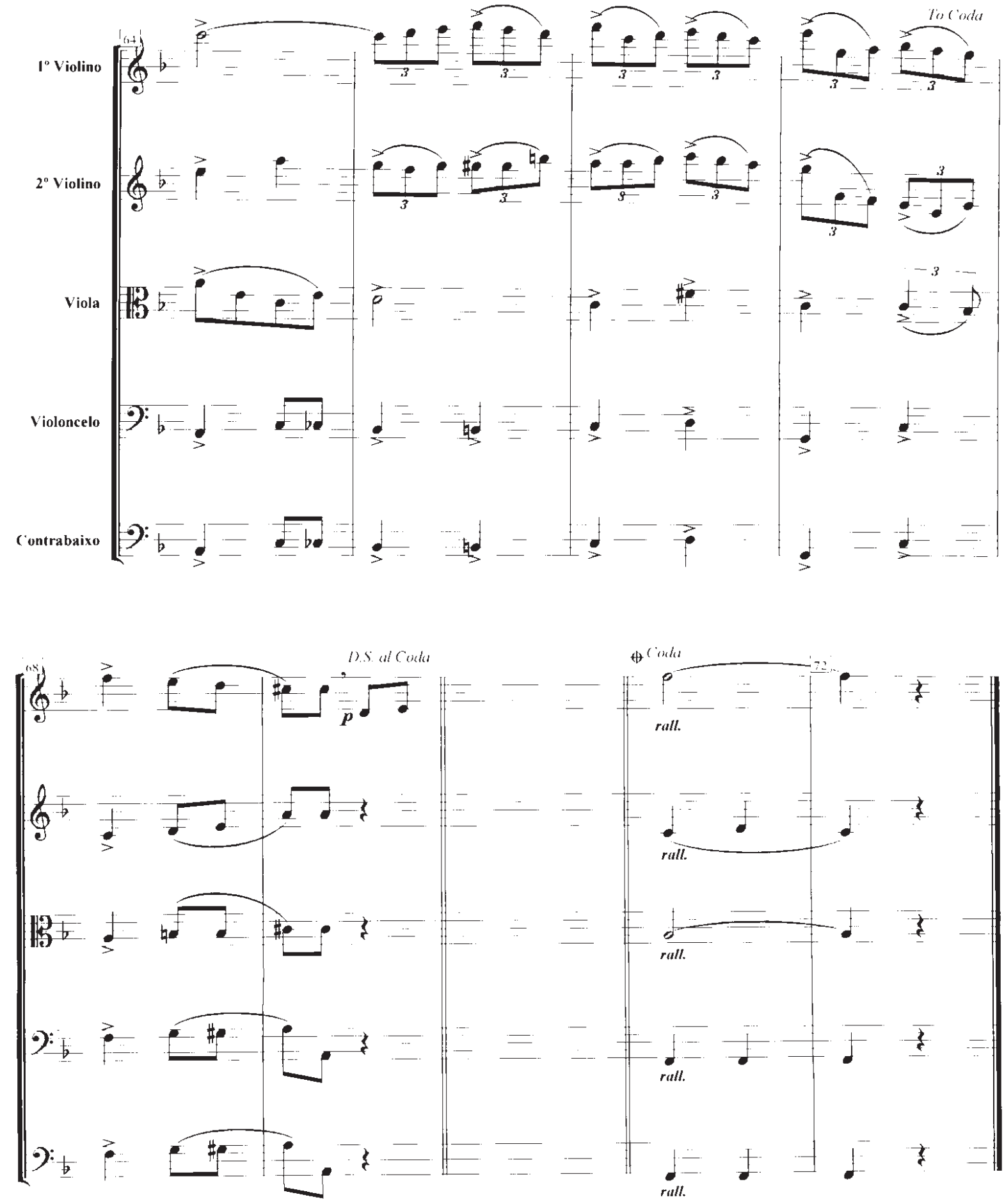
1º Violino
2º Violino
Viola
Violoncelo
Contrabaixo
To Coda
D.S. al Coda
Coda
rall.

HINO DA JUSTIÇA DO TRABALHO

(Hino em homenagem aos magistrados trabalhistas brasileiros)

Quinteto de Cordas

Letra e Música: Vicente José Malheiros da Fonseca
Belém (PA), 12.10.1998
Arranjo: Belém (PA), 07.06.2011

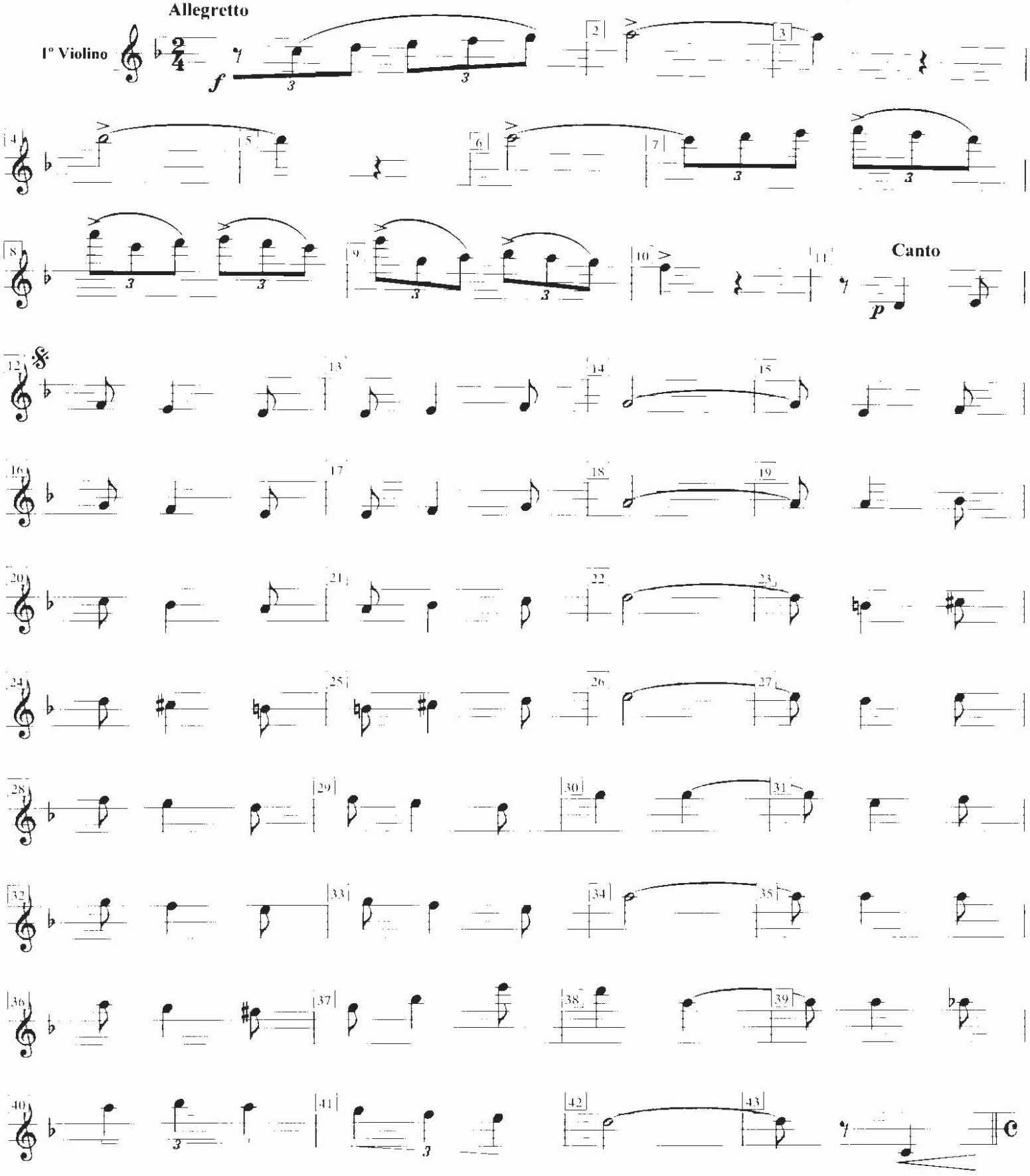

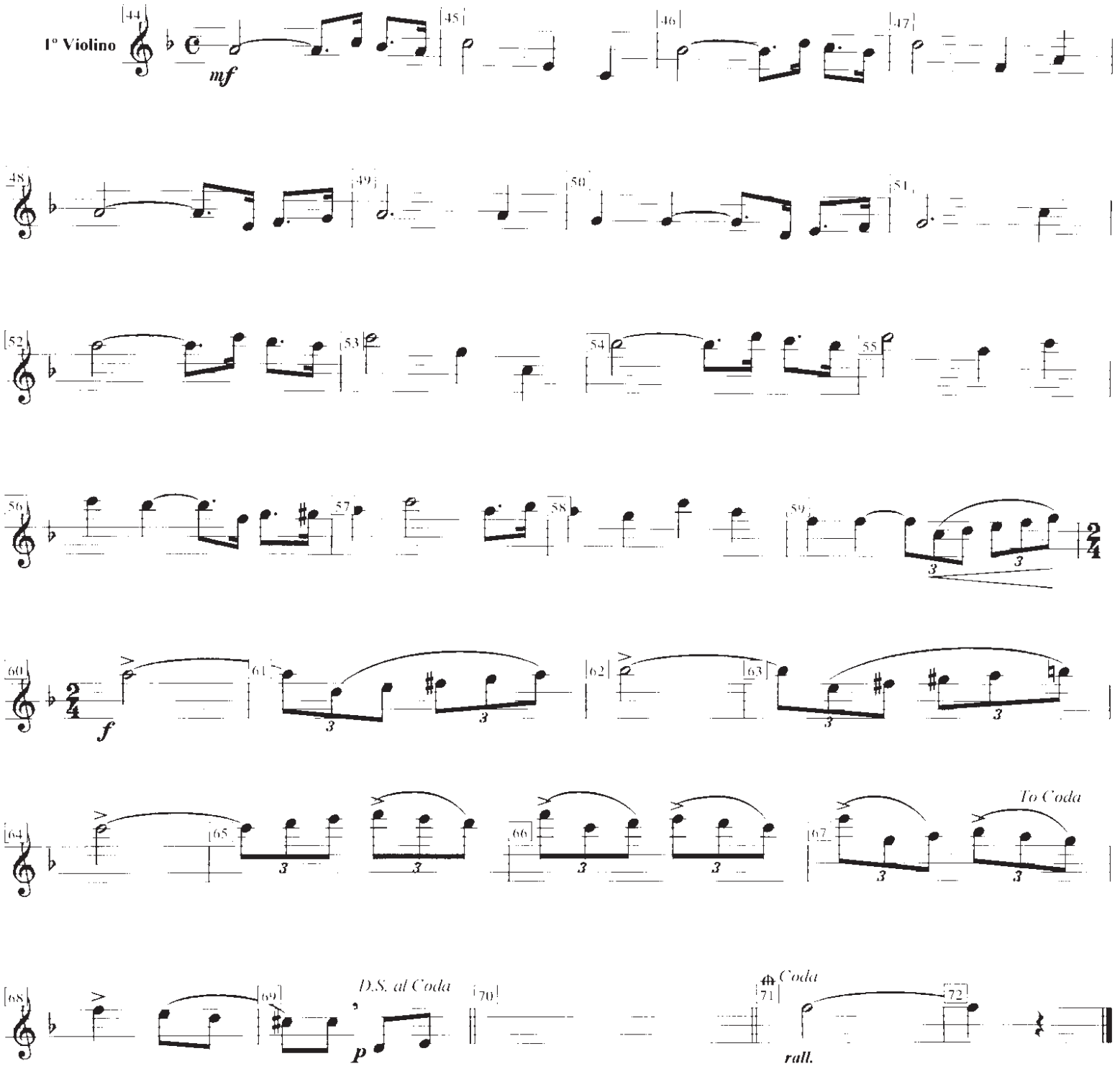
1º Violino
mf
D.S. al Coda
To Coda
Coda
rall.

HINO DA JUSTIÇA DO TRABALHO

(Hino em homenagem aos magistrados trabalhistas brasileiros)

Quinteto de Cordas

Letra e Música: Vicente José Malheiros da Fonseca
Belém (PA), 12.10.1998
Arranjo: Belém (PA), 07.06.2011

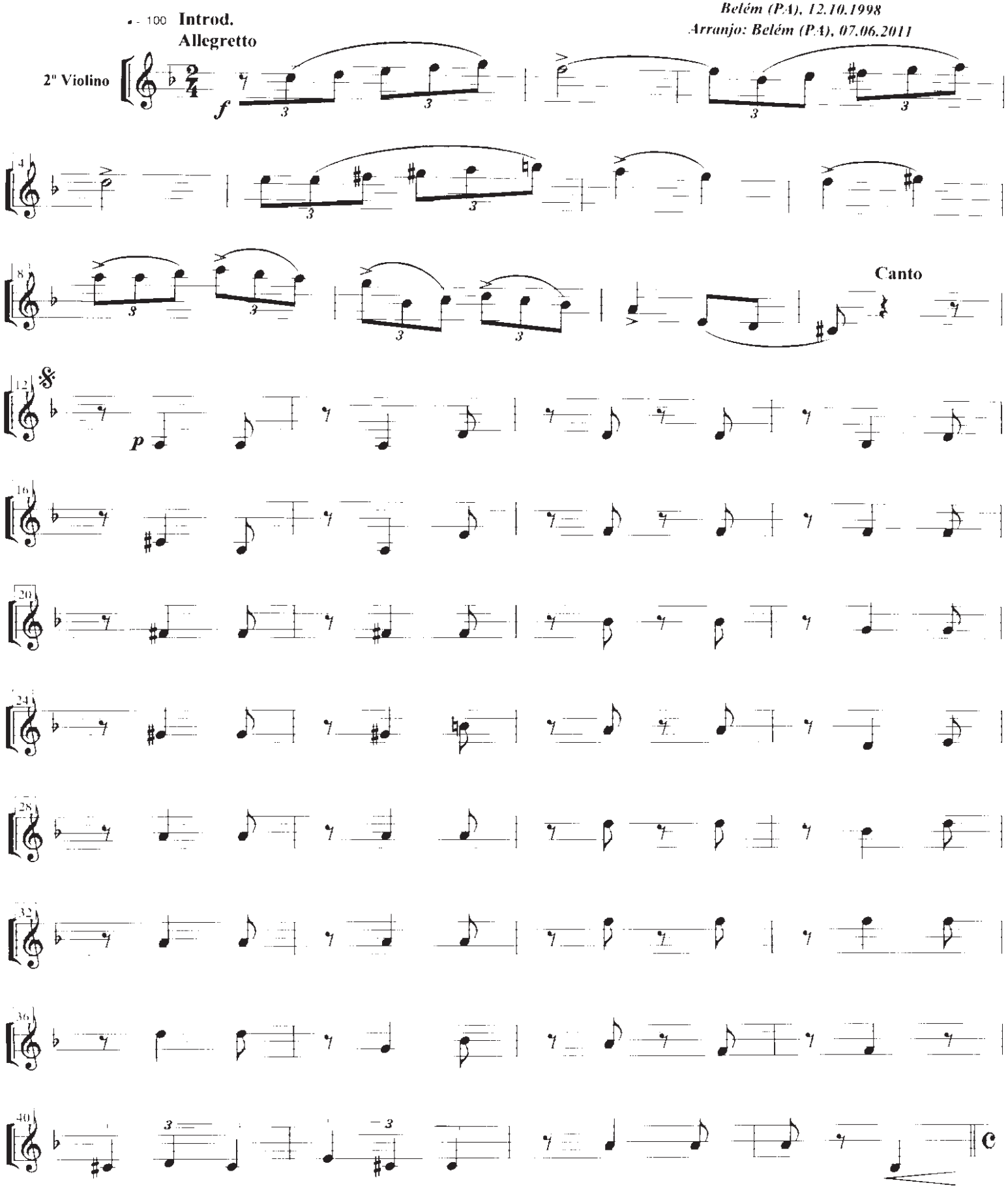

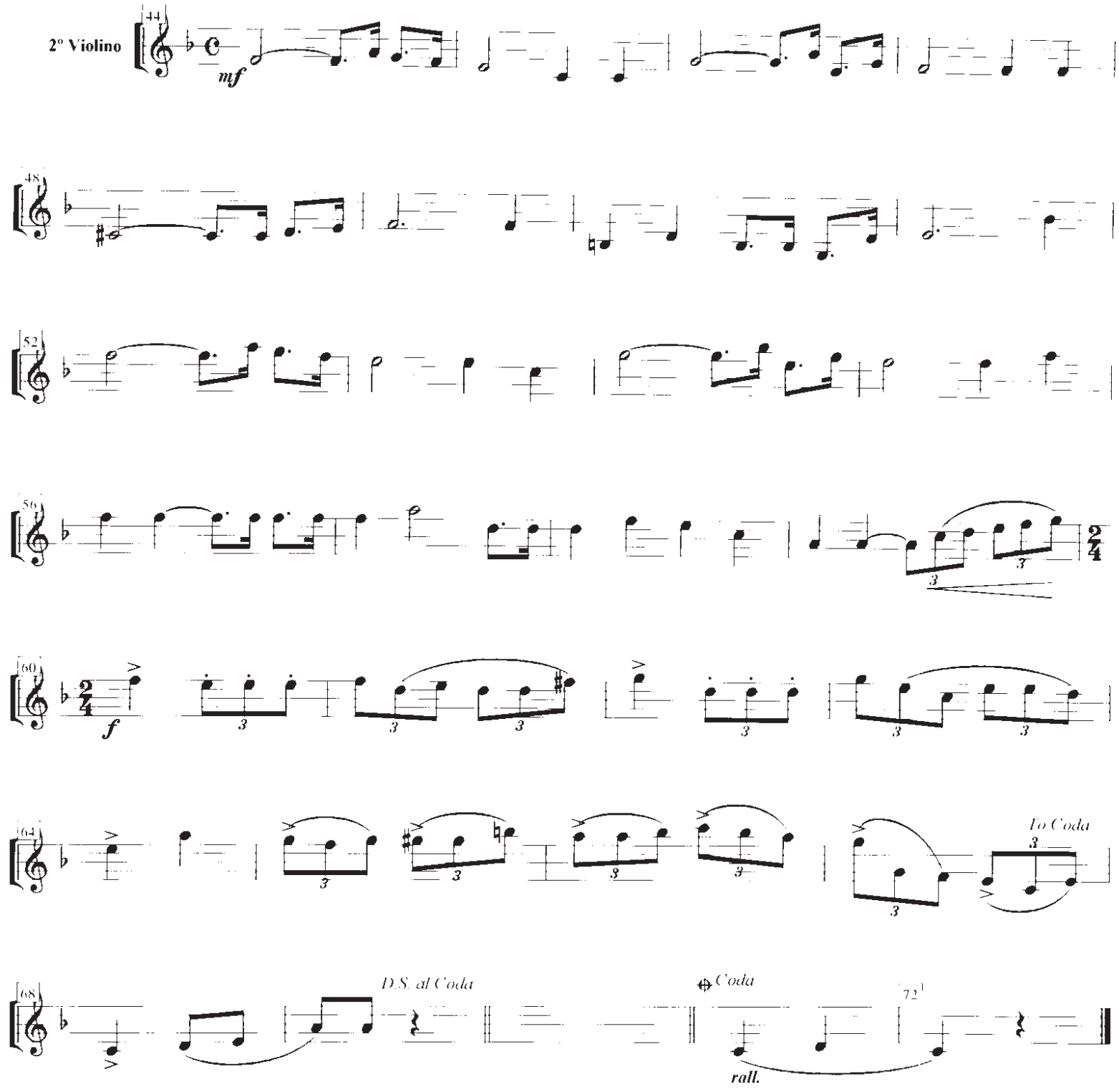
2º Violino
44
mf
48
52
56
60
f
64
To Coda
68
D.S. al Coda
Coda
72
rall.

HINO DA JUSTIÇA DO TRABALHO

(Hino em homenagem aos magistrados trabalhistas brasileiros)

Quinteto de Cordas

Letra e Música: Vicente José Malheiros da Fonseca
Belém (PA), 12.10.1998
Arranjo: Belém (PA), 07.06.2011

♩ = 100 **Introd.**
Allegretto

Viola

f

Canto

p

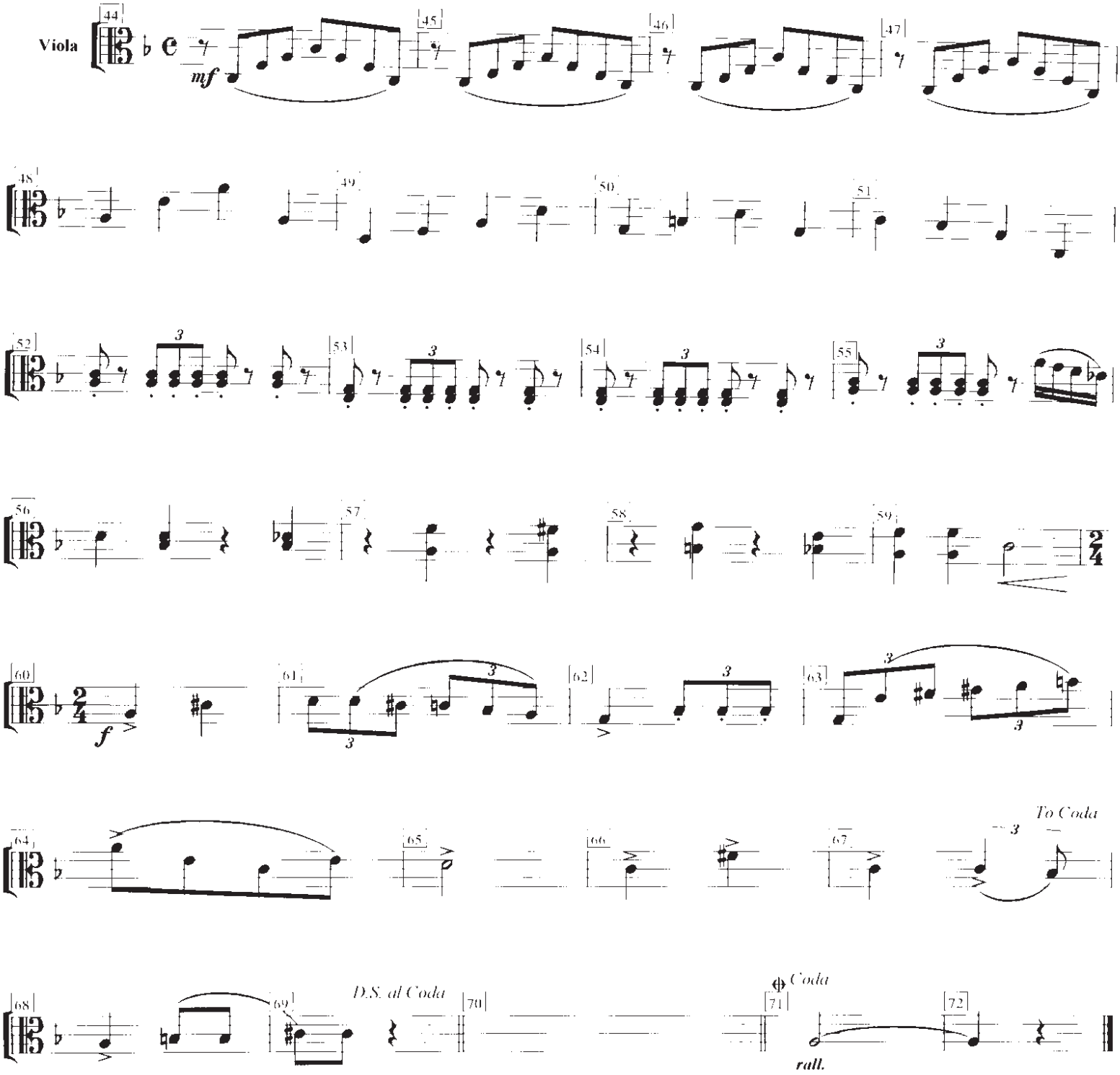
Viola
mf
f
To Coda
D.S. al Coda
Coda
rall.

HINO DA JUSTIÇA DO TRABALHO

(Hino em homenagem aos magistrados trabalhistas brasileiros)

Quinteto de Cordas

Letra e Música: Vicente José Malheiros da Fonseca

Belém (PA), 12.10.1998

Arranjo: Belém (PA), 07.06.2011

♩ = 100 **Introd.**

Allegretto

Violoncelo

f

Canto

p

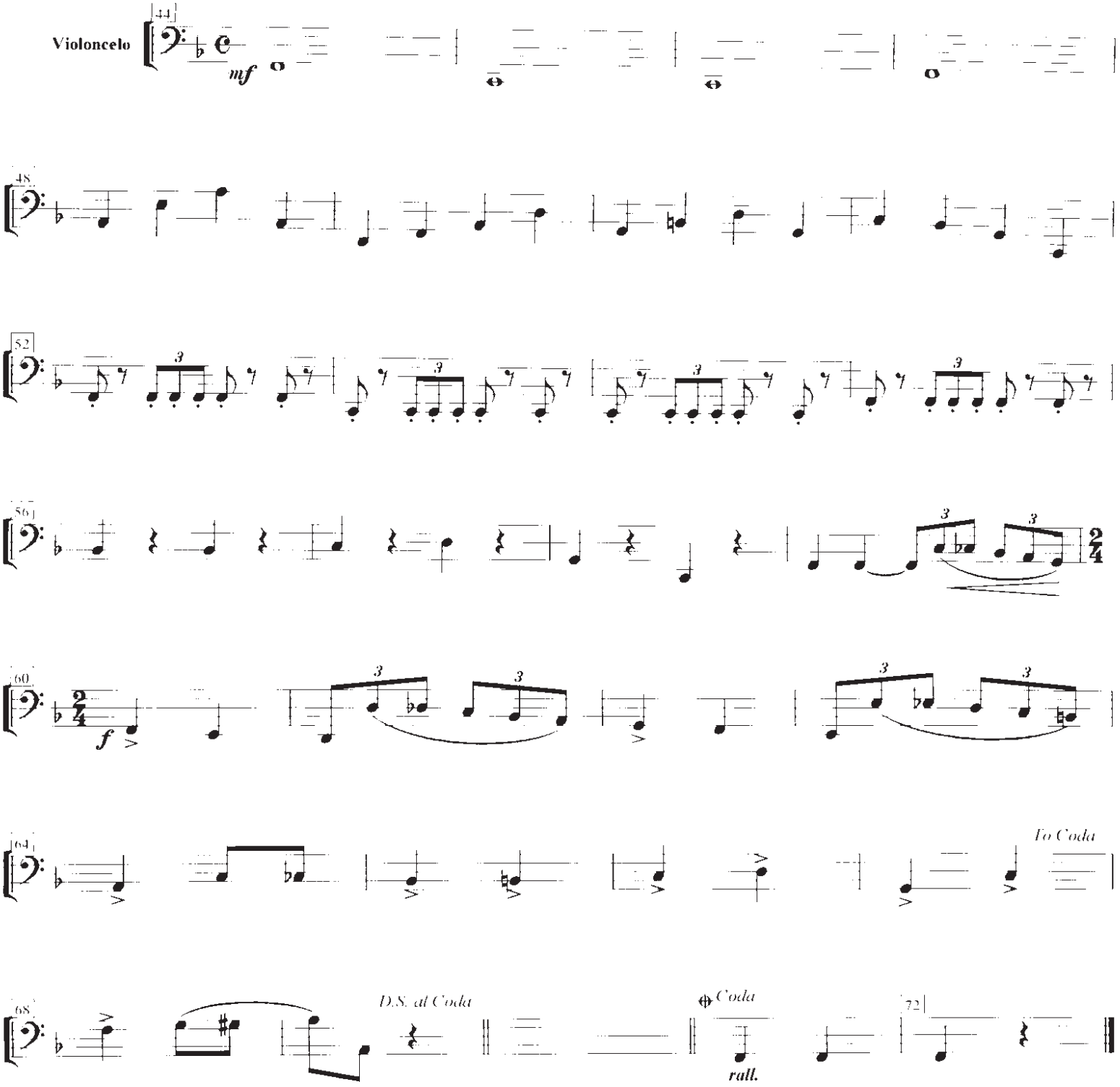
Violoncelo
mf
D.S. al Coda
Coda
rall.
To Coda

HINO DA JUSTIÇA DO TRABALHO

(Hino em homenagem aos magistrados trabalhistas brasileiros)

Quinteto de Cordas

Letra e Música: Vicente José Malheiros da Fonseca
Belém (PA), 12.10.1998
Arranjo: Belém (PA), 07.06.2011

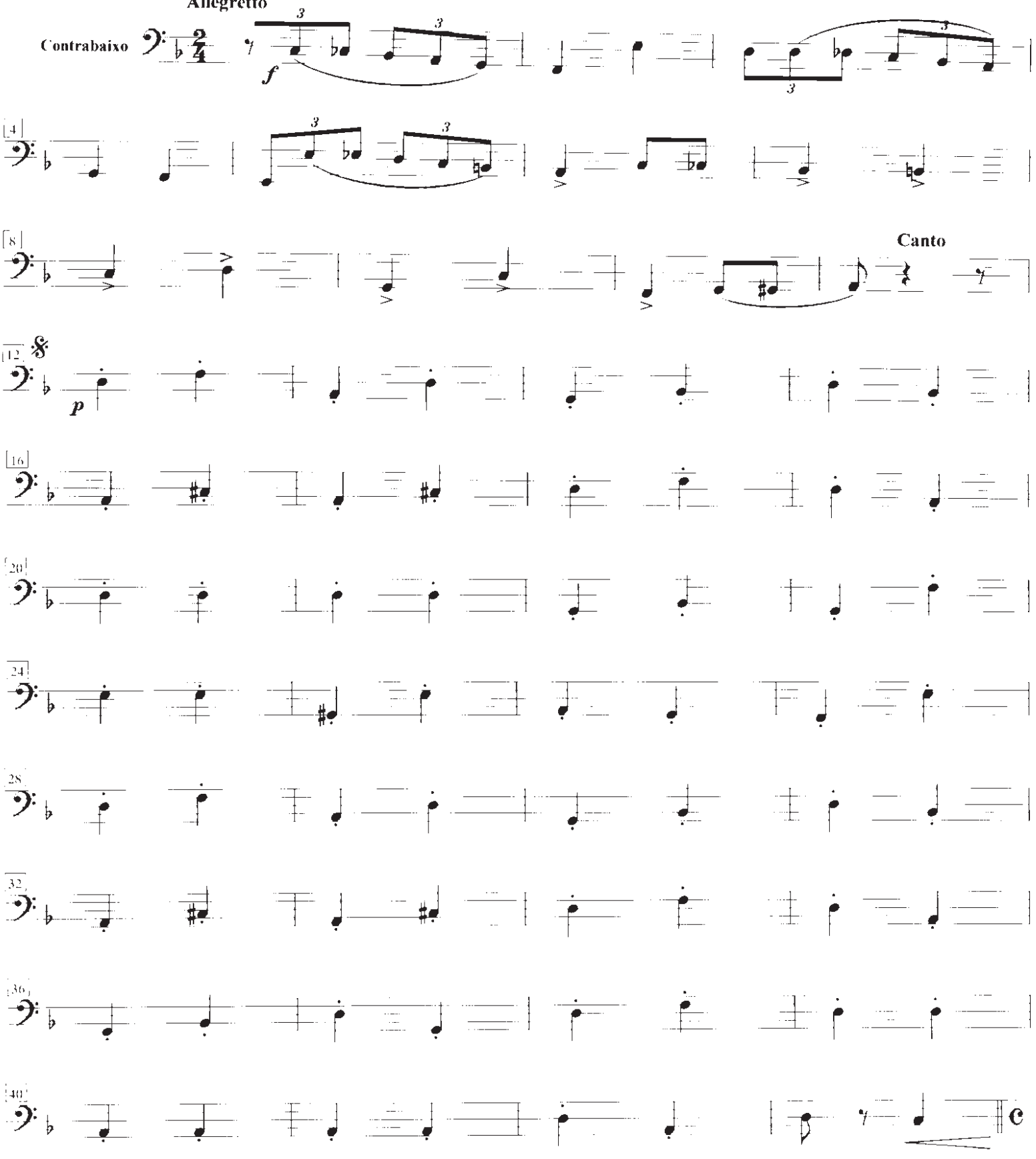

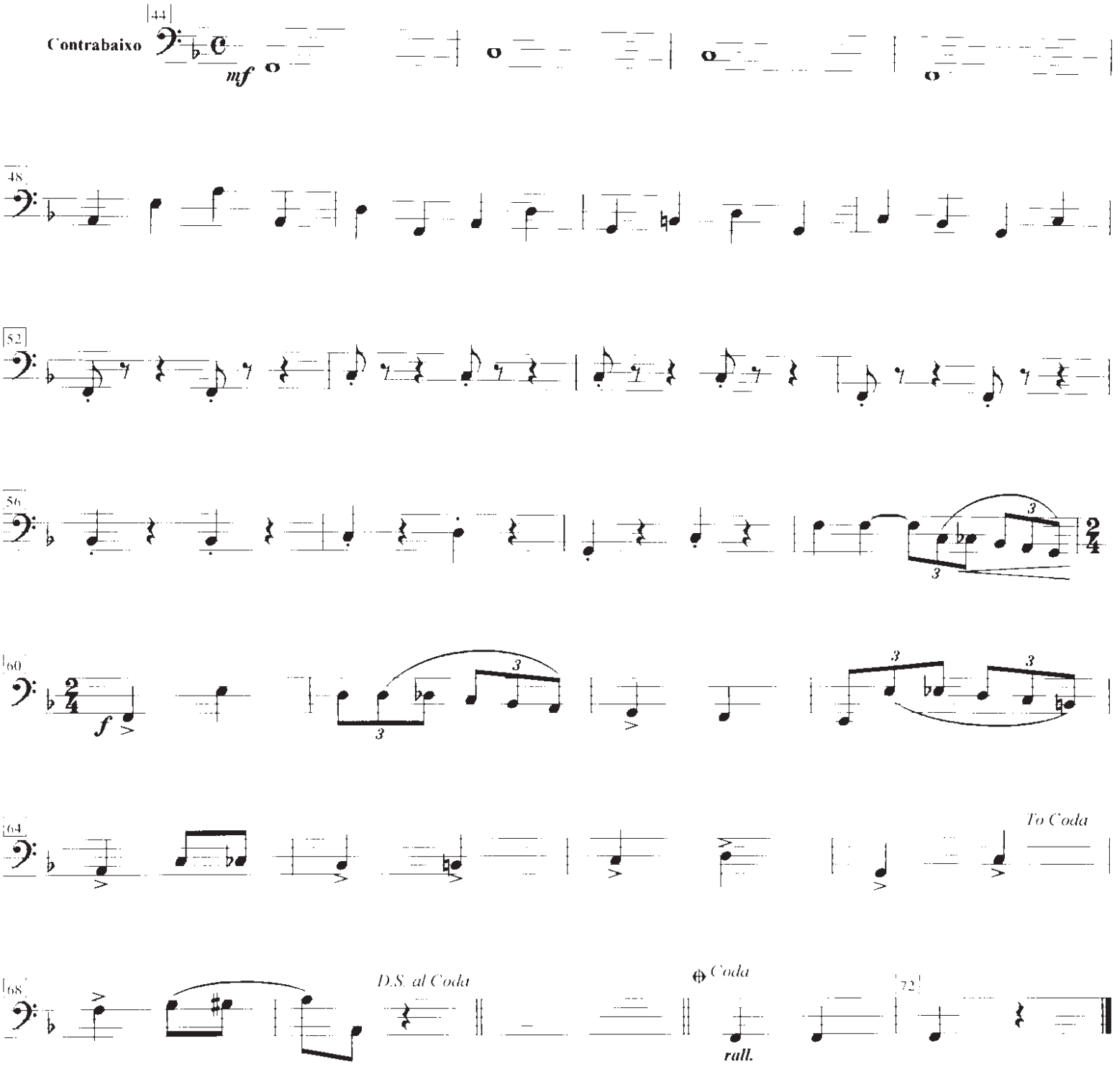
Contrabaixo
44
mf
48
52
56
3
3
60
f
3
3
3
64
To Coda
68
D.S. al Coda
Coda
rall.
72