

Conselho Superior da Justiça do Trabalho
Secretaria de Auditoria

Apêndice 3

Processo SEI 6002545/2024-0

Força de trabalho por TRT

AGOSTO/2024

Sumário

1.	NÚMERO DE ARQUITETOS, ENGENHEIROS E TÉCNICOS 2022	1
2.	DEPARTAMENTOS, ESTRUTURA ORGANIZACIONAL E FORÇA DE TRABALHO ENVOLVIDA COM MANUTENÇÃO PREDIAL 2024	3
2.1.	TRT1	3
2.2.	TRT2	5
2.3.	TRT3	6
2.4.	TRT4	6
2.5.	TRT5	8
2.6.	TRT6	9
2.7.	TRT7	10
2.8.	TRT8	11
2.9.	TRT9	12
2.10.	TRT10	13
2.11.	TRT11	14
2.12.	TRT12	15
2.13.	TRT13	17
2.14.	TRT14	17
2.15.	TRT15	18
2.16.	TRT16	18
2.17.	TRT17	19
2.18.	TRT18	20
2.19.	TRT19	21
2.20.	TRT20	22
2.21.	TRT21	23
2.22.	TRT22	24
2.23.	TRT23	25
2.24.	TRT24	25



PODER JUDICIÁRIO
JUSTIÇA DO TRABALHO
CONSELHO SUPERIOR DA JUSTIÇA DO TRABALHO

1. Número de arquitetos, engenheiros e técnicos 2022

Em 2022, foram levantados o número de arquitetos, engenheiros e técnicos lotados em unidades de Projetos, Obras e Manutenção de Imóveis no TRTs para a auditoria sistêmica de levantamento do grau de maturidade em BIM no âmbito da Justiça do Trabalho de 1º e 2º graus.

Gráfico 1 - Número de arquitetos, engenheiros e técnicos pelo porte (conforme classificação do CNJ).

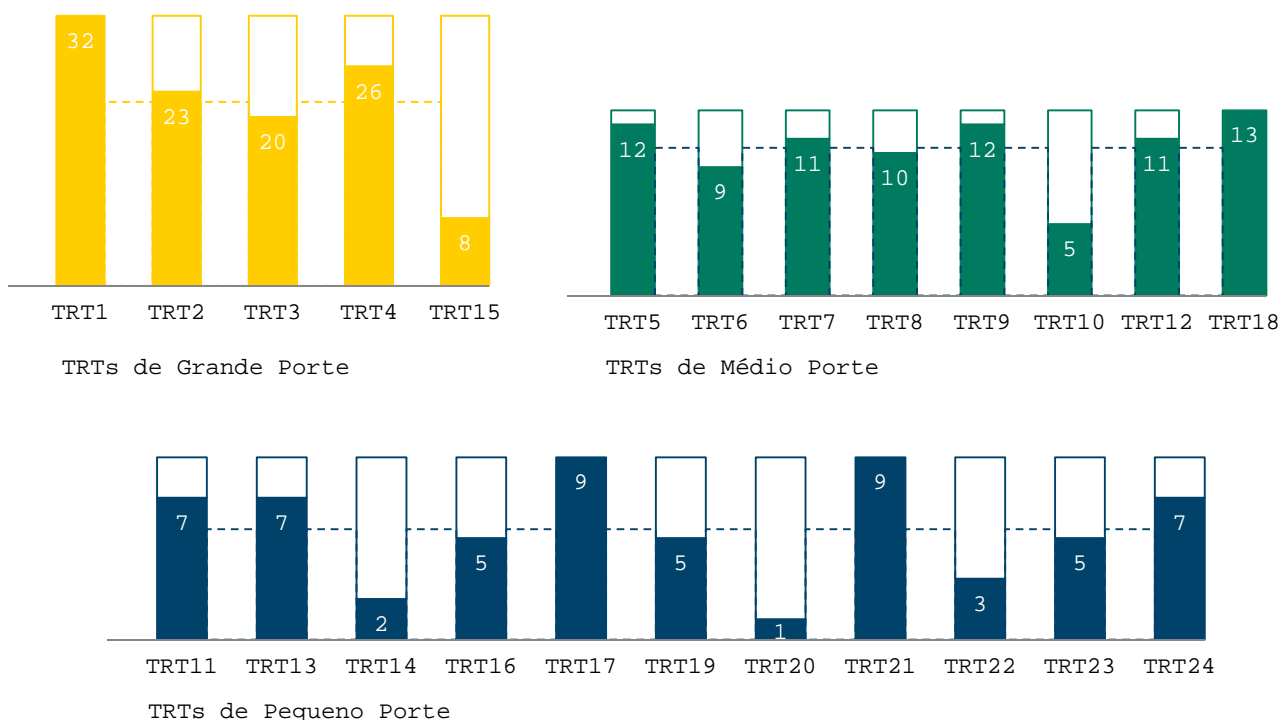

Obs.: TRT18 - 2 (dois) servidores têm formação em engenharia, mas exercem atividades apenas administrativas.

Fonte: SECAUDI, 2022.



PODER JUDICIÁRIO
JUSTIÇA DO TRABALHO
CONSELHO SUPERIOR DA JUSTIÇA DO TRABALHO

Gráfico 2 - Perfil da força de trabalho nos TRTs.

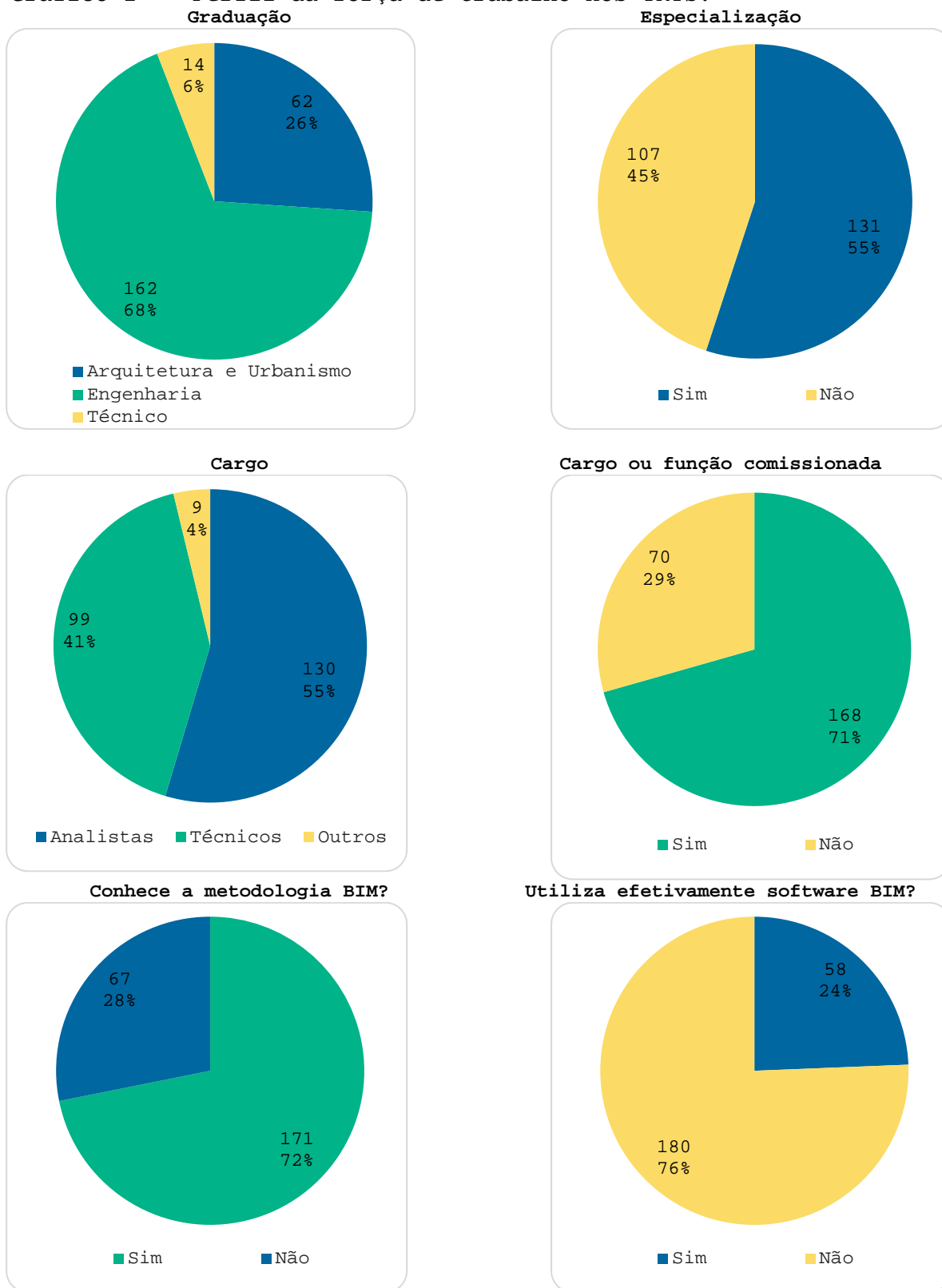

Fonte: SECAUDI, 2022.



PODER JUDICIÁRIO
JUSTIÇA DO TRABALHO
CONSELHO SUPERIOR DA JUSTIÇA DO TRABALHO

2. Departamentos, estrutura organizacional e força de trabalho envolvida com manutenção predial 2024

Levantamento atual dos departamentos, estrutura organizacional e força de trabalho envolvida com atividades relacionadas à manutenção predial por TRT.

2.1. TRT1

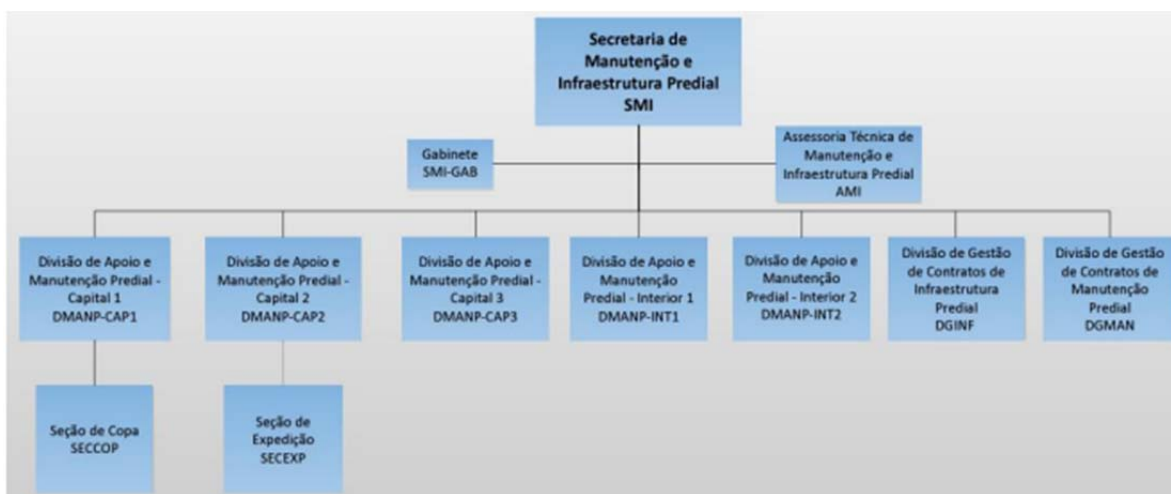

UNIDADE/LOTAÇÃO	FUNÇÃO / FORMAÇÃO
SMI	DIRETOR DE SECRETARIA CJ3 / DIREITO
GABINETE DA SMI	SURVEVISOR CJ1 / VETERINÁRIA
	GENERALISTA / CIÊNCIAS BIOLÓGICAS
	GENERALISTA / DIREITO
	GENERALISTA / DIREITO
ASSESSORIA TÉCNICA DE MANUTENÇÃO PREDIAL E INFRAESTRUTURA - AMI	ASSESSOR CJ1 / DIREITO
	ASSISTENTE SECRETARIO FC5 / DIREITO
DIVISÃO DE GESTÃO DE CONTRATOS DE MANUTENÇÃO PREDIAL - DGMAN	CHEFE DE DIVISAO CJ1 / DIREITO E EDUCAÇÃO FÍSICA
	ASSISTENTE SECRETARIO FC5 / ADMINISTRAÇÃO



PODER JUDICIÁRIO
JUSTIÇA DO TRABALHO
CONSELHO SUPERIOR DA JUSTIÇA DO TRABALHO

	ASSISTENTE SECRETARIO FC5 / TECNOLOGIA EM GESTÃO
	ASSISTENTE SECRETARIO FC5 / ODONTOLOGIA
DIVISÃO DE GESTÃO DE CONTRATOS DE INFRAESTRUTURA PREDIAL - DGINF	CHEFE DE DIVISAO CJ1 / ENGENHARIA DE PRODUÇÃO
	ASSISTENTE SECRETARIO FC5 / COMUNICAÇÃO SOCIAL
	ASSISTENTE SECRETARIO FC5 / ARQUITETURA
	GENERALISTA / EDUCAÇÃO FÍSICA
	GENERALISTA / DIREITO
DIVISÃO DE APOIO E MANUTENÇÃO PREDIAL CAPITAL 1 - DMANP CAP1	CHEFE DE DIVISAO CJ1 / ENGENHARIA ELÉTRICA
	ASSISTENTE SECRETARIO FC5 / DIREITO
	ASSISTENTE SECRETARIO FC5 / ENGENHARIA ELETRÔNICA
	ASSISTENTE SECRETARIO FC5 / NUTRIÇÃO
	ASSISTENTE ADMINISTRATIVO FC3 / DIREITO
	GENERALISTA / ODONTOLOGIA
	GENERALISTA / DIREITO
	GENERALISTA / DIREITO
DIVISÃO DE APOIO E MANUTENÇÃO PREDIAL CAPITAL 1 - DMANP CAP2	GENERALISTA / GESTÃO PÚBLICA
	GENERALISTA / ADMINISTRAÇÃO FINANCEIRA
SEÇÃO DE COPA - SECCOP	CHEFE DE DIVISAO CJ1 / BIOQUÍMICA E FARMÁCIA
	GENERALISTA / DIREITO
	GENERALISTA / NÍVEL MÉDIO COMPLETO
DIVISÃO DE APOIO E MANUTENÇÃO PREDIAL CAPITAL 2- DMANP CAP2	CHEFE DE DIVISAO CJ1 / DIREITO
	ASSISTENTE SECRETARIO FC5 / ADMINISTRAÇÃO
	ASSISTENTE SECRETARIO FC5 / NÍVEL MÉDIO COMPLETO
	ASSISTENTE SECRETARIO FC5 / NÍVEL MÉDIO COMPLETO
	ASSISTENTE ADMINISTRATIVO FC3 / ENGENHARIA CIVIL
	GENERALISTA / DIREITO
	GENERALISTA / DIREITO
	GENERALISTA / DIREITO, ADMINISTRAÇÃO, CONTABILIDADE E INFORMÁTICA
	GENERALISTA / ARQUITETURA
	GENERALISTA / ECONOMIA
	GENERALISTA / NÍVEL MÉDIO COMPLETO
SEÇÃO DE EXPEDIÇÃO - SECEXP	GENERALISTA / PRIMEIRO GRAU INCOMPLETO
	CHEFE DE DIVISAO CJ1 / ARQUITETURA
	GENERALISTA / QUÍMICA
	GENERALISTA / ECONOMIA
	GENERALISTA / DIREITO
	GENERALISTA / PEDAGOGIA
DIVISÃO DE APOIO E MANUTENÇÃO PREDIAL CAPITAL 3- DMANP CAP3	GENERALISTA / ARQUITETURA
	CHEFE DE DIVISAO CJ1 / ENGENHARIA CIVIL
	ASSISTENTE SECRETARIO FC5 / NÍVEL MÉDIO COMPLETO
	ASSISTENTE ADMINISTRATIVO FC3 / NUTRIÇÃO
	GENERALISTA / ENGENHARIA MECÂNICA
	GENERALISTA / DIREITO
DIVISÃO DE APOIO E MANUTENÇÃO PREDIAL INTERIOR 1- DMANP INT 1	GENERALISTA / DIREITO
	CHEFE DE DIVISAO CJ1 / ENGENHARIA
	ASSISTENTE SECRETARIO FC5 / DIREITO
	ASSISTENTE SECRETARIO FC5 / DIREITO
	ASSISTENTE ADMINISTRATIVO FC3 / NÍVEL MÉDIO COMPLETO
	GENERALISTA / DIREITO
	GENERALISTA / NÍVEL MÉDIO COMPLETO
DIVISÃO DE APOIO E MANUTENÇÃO PREDIAL INTERIOR 2- DMANP INT 2	GENERALISTA / ECONOMIA
	GENERALISTA / ENGENHARIA ELETRÔNICA E DIREITO
	CHEFE DE DIVISAO CJ1 / VETERINÁRIA
	ASSISTENTE SECRETARIO FC5 / ADMINISTRAÇÃO
	ASSISTENTE SECRETARIO FC5 / DIREITO
	ASSISTENTE ADMINISTRATIVO FC3 / DESENHO INDUSTRIAL



**PODER JUDICIÁRIO
JUSTIÇA DO TRABALHO
CONSELHO SUPERIOR DA JUSTIÇA DO TRABALHO**

	GENERALISTA / DIREITO E ADMINISTRAÇÃO
	GENERALISTA / NÍVEL MÉDIO COMPLETO
	GENERALISTA / DIREITO
	GENERALISTA / MATEMÁTICA

2.2. TRT2

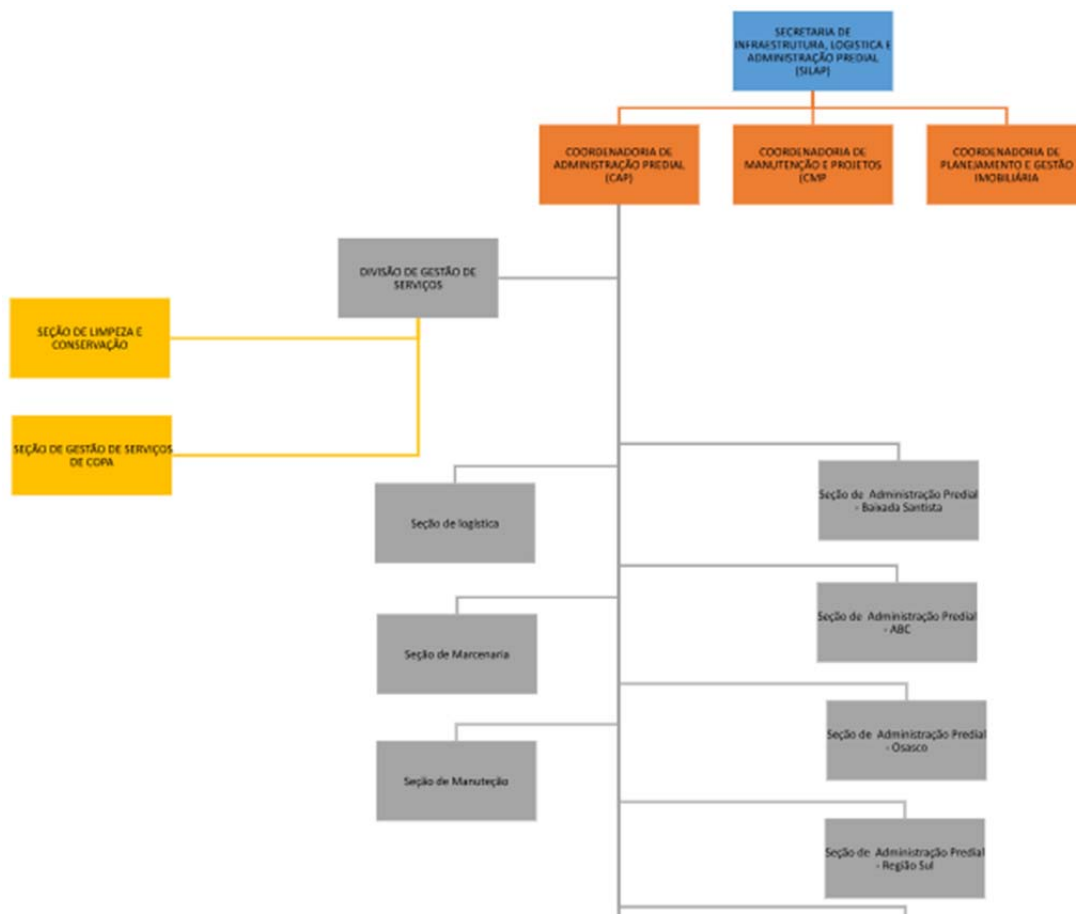

Unidade	Cargo	Formação
Coordenadoria de Administração Predial	Analista judiciário	Comunicação social
	Técnico judiciário	Engenharia
	Técnico judiciário	Direito
	Técnico judiciário	Direito
	Técnico judiciário	Direito
	Analista judiciário	
	Técnico judiciário	
Seção de Logística	Técnico judiciário	
Seção de Administração Predial da Região da Baixada Santista	Analista judiciário	
	Analista judiciário	
Seção de Administração Predial da Região de Osasco	TÉCNICO JUDICIÁRIO	
	ANALISTA JUDICIÁRIO	
Seção de Administração Predial da Região do Abc	TÉCNICO JUDICIÁRIO	
	TÉCNICO JUDICIÁRIO	
Seção de Administração Predial da Região Leste	TÉCNICO JUDICIÁRIO	
	TÉCNICO JUDICIÁRIO	
Seção de Administração	TÉCNICO JUDICIÁRIO	



**PODER JUDICIÁRIO
JUSTIÇA DO TRABALHO
CONSELHO SUPERIOR DA JUSTIÇA DO TRABALHO**

Predial da Região Sul	TÉCNICO JUDICIÁRIO	
Seção de Administração Predial do Edifício Sede	TÉCNICO JUDICIÁRIO	
	TÉCNICO JUDICIÁRIO	
	TÉCNICO JUDICIÁRIO	
	TÉCNICO JUDICIÁRIO	
Seção de Administração Predial Do Fórum Ruy Barbosa	TÉCNICO JUDICIÁRIO	
	TÉCNICO JUDICIÁRIO	
	TÉCNICO JUDICIÁRIO	
	TÉCNICO JUDICIÁRIO	
	TÉCNICO JUDICIÁRIO	
	TÉCNICO JUDICIÁRIO	
Seção de Manutenção	TÉCNICO JUDICIÁRIO	
	TÉCNICO JUDICIÁRIO	
	TÉCNICO JUDICIÁRIO	
	TÉCNICO JUDICIÁRIO	
	TÉCNICO JUDICIÁRIO	
	TÉCNICO JUDICIÁRIO	
	TÉCNICO JUDICIÁRIO	
	ANALISTA JUDICIÁRIO	
	TÉCNICO JUDICIÁRIO	
	TÉCNICO JUDICIÁRIO	
Seção de Marcenaria	TÉCNICO JUDICIÁRIO	
	TÉCNICO JUDICIÁRIO	
	TÉCNICO JUDICIÁRIO	
	TÉCNICO JUDICIÁRIO	
	TÉCNICO JUDICIÁRIO	

2.3. TRT3

TRT-3ª REGIÃO
Minas Gerais

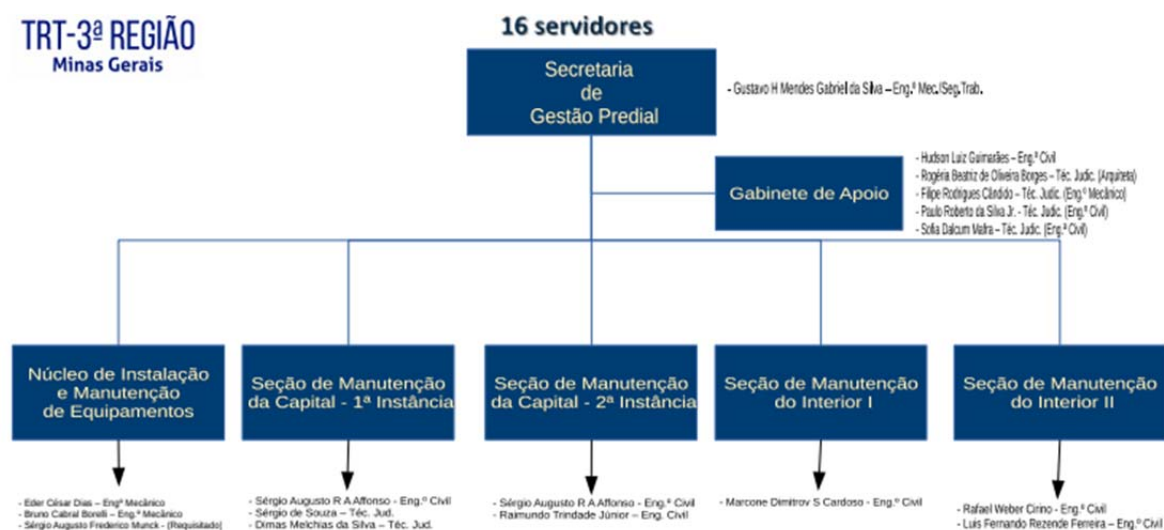

2.4. TRT4

A Secretaria de Manutenção e Projetos é diretamente ligada à Diretoria-Geral. A esta Secretaria são vinculadas duas Coordenadorias que atuam na manutenção dos edifícios:

Coordenadoria de Manutenção Predial e



**PODER JUDICIÁRIO
JUSTIÇA DO TRABALHO
CONSELHO SUPERIOR DA JUSTIÇA DO TRABALHO**

Coordenadoria de Instalações Prediais

Lotação	Cargo	Atividade/Formação
COIP - Coordenadoria de Instalações Prediais	Técnico Jud. - telecomunic. E Eletricidade	Coordenador /Eng. Eletricista
	Técnico Jud. - Área Adm.	Fiscal de Técnico e de contrato/Eng. Eletricista
	Técnico Jud. - Área Adm.	Apoio à Fiscalização
Divisão de Instalações Eletrológicas	Analista Jud. - Eng. Elétrica	Fiscal de Técnico e de contrato/Eng. Eletricista
	Auxiliar Jud. - Telecomunic. E Eletricidade	Fiscal de Técnico e de contrato
	Analista Jud. - Eng. Elétrica	Fiscal de Técnico e de contrato/Eng. Eletricista
Seção de Instalações Mecânicas	Analista Jud. - Engenharia Mecânica	Fiscal de Técnico e de contrato/Eng. Mecânico
	Analista Jud. - Eng. Seg. Trabalho	Fiscal de Técnico e de contrato/Eng. Mecânico e de Segurança do Trabalho
	Técnico Jud. - Área Adm.	Apoio à Fiscalização
	Técnico Jud. - Área Adm.	Apoio à Fiscalização
COMAP - Coordenadoria de Manutenção Predial	Técnico Jud. - Área Adm.	Coordenador /Eng. Eletricista
	Técnico Jud. - Segurança	Fiscal de Técnico e de contrato/Eng. Civil
	Técnico Jud. - Área Adm.	Fiscal de Técnico e de contrato/Arquiteta
Divisão de Edificações e Metalurgia	Técnico Jud. - Edificações e Metalurgia	Fiscal de Técnico e de contrato/Arquiteto
	Auxiliar Jud. - Carpintaria e Marcenaria	Fiscal de contrato / Técnico em Gestão Pública
	Técnico Jud. - Edificações e Metalurgia	Fiscal Técnico e de contrato/Eng. Civil
	Técnico Jud. - Edificações e Metalurgia	Fiscal de contrato / Bacharel em Direito
	Analista Jud. - Engenharia Civil	Fiscal de Técnico e de contrato/Eng. Civil
	Técnico Jud. - Área Adm.	Fiscal Administrativo/ Bacharel em Direito
	Analista Jud. - Área Adm.	Fiscal Administrativo/ Bacharel em Direito
Seção de Marcenaria e Carpintaria	Marcenaria	Técnico Jud. - Carpintaria e Marcenaria
	Marcenaria	Técnico Jud. - Carpintaria e Marcenaria
	Marcenaria	Técnico Jud. - Carpintaria e Marcenaria
	Marcenaria	Técnico Jud. - Carpintaria e Marcenaria
	Marcenaria	Técnico Jud. - Carpintaria e Marcenaria
	Marcenaria	Técnico Jud. - Carpintaria e Marcenaria



PODER JUDICIÁRIO
JUSTIÇA DO TRABALHO
CONSELHO SUPERIOR DA JUSTIÇA DO TRABALHO

2.5. TRT5

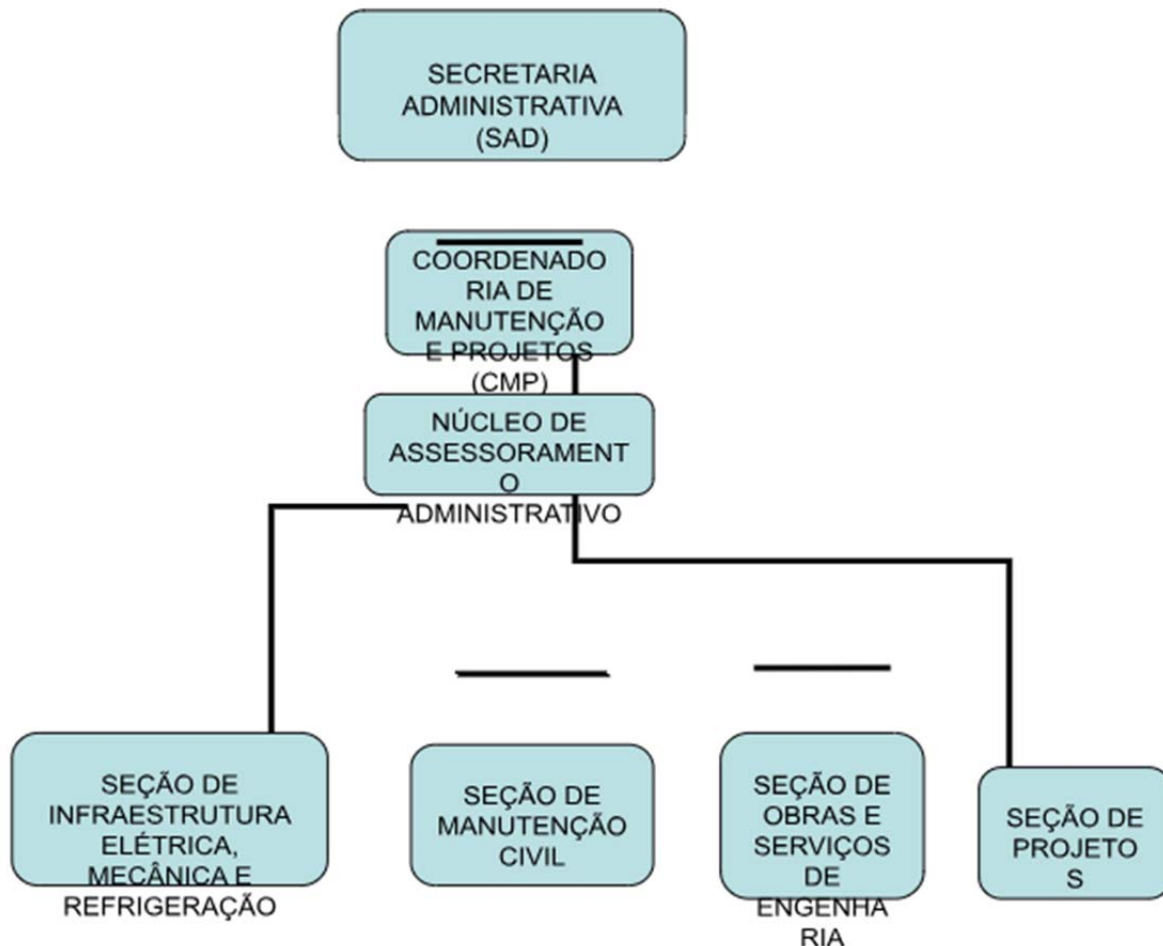

Lotação	Perfil/ formação
Coordenadoria de Manutenção e Projetos	Arquiteta
	Arquiteta
	Arquiteta
	Arquiteta
	Engenheiro Civil
	Engenheiro Civil
	Engenheiro Civil
	Engenheiro Civil
	Engenheiro Civil
	Engenheiro Eletricista
	Engenheiro Eletricista
	Engenheiro Eletricista
	Assistente Administrativo (Cedida)
	Assistente Administrativo (Cedida)
Contrato de terceirização de manutenção predial, mão de obra dedicada	Assistente Administrativo
	Assistente Administrativo
	Auxiliar de escritório (Terceirizada)
	Auxiliar de escritório (Terceirizada)
	carpinteiro
	Ajudante prático
	pedreiro
	cabo de turma
	pintor
	Ajudante prático
	cabo de turma



PODER JUDICIÁRIO
JUSTIÇA DO TRABALHO
CONSELHO SUPERIOR DA JUSTIÇA DO TRABALHO

	técnico de refrigeração
	Ajudante prático de eletricista
	Encarregado de manutenção
	Ajudante comum
	encanador
	eletricista
	encanador
	eletricista
	artífice
Eletricista	

2.6. TRT6

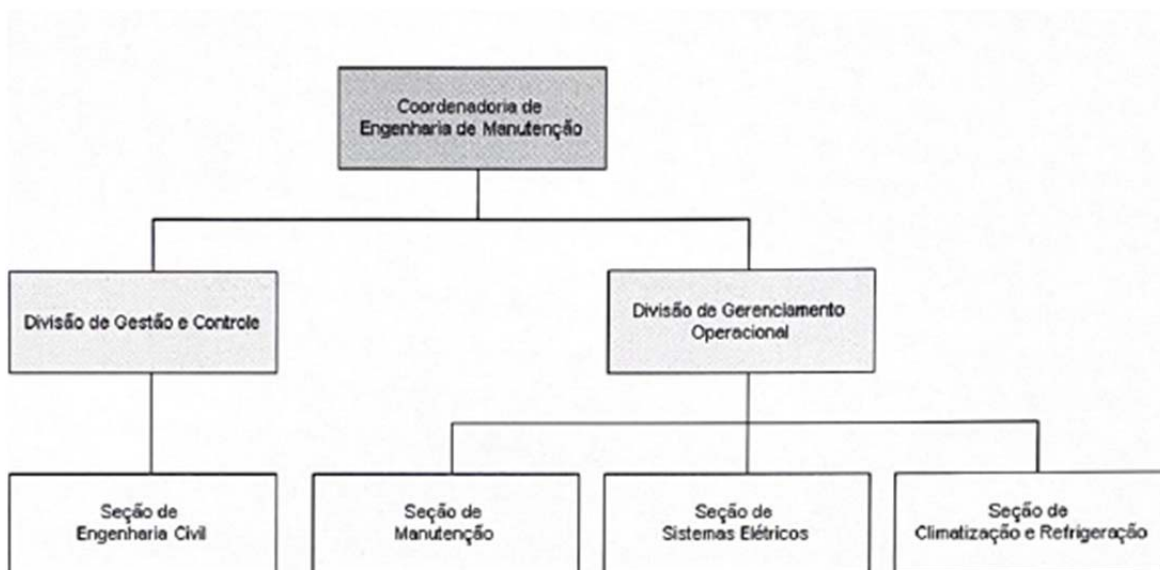

A Coordenadoria de Engenharia de Manutenção possui um total de 29 servidores, cuja situação é a seguinte:

8 não são do quadro do TRT6 (7 são requisitados de outros órgãos e 1 está removida para o TRT6);

9, dos 21 servidores do quadro, recebem abono de permanência;

13, dos 20 servidores que não recebem abono de permanência, estão próximos de reunir as condições para a aposentadoria (6 anos ou menos).

Lotação	Cargo e formação
Coordenadoria de Engenharia de Manutenção	Técnico Judiciário, Área Arquitetura e Urbanismo
	Técnico Judiciário, Área Administrativa, formado em Direito
Divisão de Gestão e Controle	Técnico Judiciário, Área Administrativa, formado em Engenharia Química
	Analista Judiciário, Área Judiciária, Especialidade Oficial de Justiça Avaliador



PODER JUDICIÁRIO
JUSTIÇA DO TRABALHO
CONSELHO SUPERIOR DA JUSTIÇA DO TRABALHO

	Federal, formado em Administração de Empresas, Medicina e Direito
	Técnico Judiciário, Área Administrativa, formado em Engenharia Mecânica
	Técnico Judiciário, Área Administrativa, formada em Administração de Empresas
Seção de Engenharia Civil	Requisitado, formado em Engenharia Civil
	Requisitado, formado em Engenharia Civil
Divisão de Gerenciamento Operacional	Analista Judiciário, Área Apoio Especializado, Especialidade Engenharia, formado em Engenharia Civil
	removida para o TRT6
	Técnico Judiciário, Área Administrativa, formado em Veterinária
Seção de Manutenção	requisitado
	Técnico Judiciário, Área Administrativa
	requisitado
	Técnico Judiciário, Área Administrativa
	Técnico Judiciário, Área Administrativa
	Técnico Judiciário, Área Administrativa
	Técnico Judiciário, Área Administrativa, Especialidade Edificações e Metalurgia
	Técnico Judiciário, Área Administrativa
	Técnico Judiciário, Área Administrativa, Especialidade Construção Civil
Seção de Sistemas Elétricos	Técnico Judiciário, Área Administrativa, formado em Administração de Empresas
	requisitado
	requisitado
	Técnico Judiciário, Área Administrativa
	requisitado
	Técnico Judiciário, Área Administrativa, formado em Engenharia Elétrica
Seção de climatização e refrigeração	Analista Judiciário, Área Administrativa formado em Engenharia Civil
	Técnico Judiciário, Área Administrativa
	Técnico Judiciário, Área Administrativa

2.7. TRT7

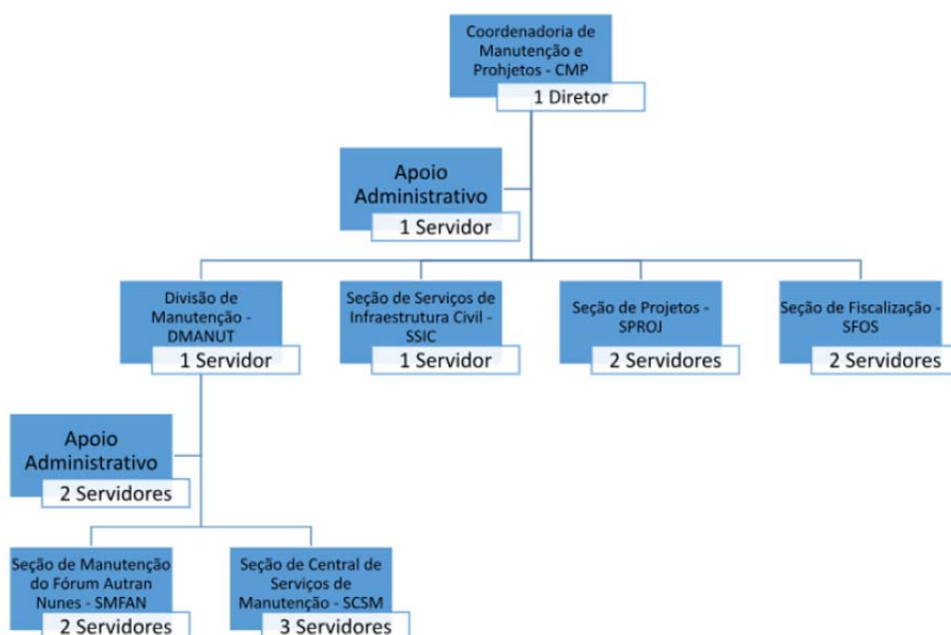



**PODER JUDICIÁRIO
JUSTIÇA DO TRABALHO
CONSELHO SUPERIOR DA JUSTIÇA DO TRABALHO**

Lotação	Formação	Cargo
CMP	Engenheiro Civil	Tec. Judiciário Especializado
	Engenheira Civil	Tec. Judiciário Administrativo
SSIC	Engenheiro Civil	Analista Apoio Especializado
SPROJ	Engenheiro Civil	Analista Apoio Especializado
	Arquiteta	Analista Apoio Especializado
SFOS	Engenheiro Civil	Analista Apoio Especializado
	Engenheiro Civil	Analista Apoio Especializado
DMANUT	Engenheiro Eletricista	Analista Apoio Especializado
	Administrativo	Tec. Judiciário Administrativo
	Engenheiro Eletricista	Tec. Judiciário Administrativo
SCSM	Engenheiro Eletricista	Analista Apoio Especializado
	Eletrotécnico	Auxiliar Judiciário
	Administrativo	Tec. Judiciário Administrativo
SMFAN	Engenheiro Civil	Tec. Judiciário Especializado
	Engenheiro Civil	Tec. Judiciário Administrativo

2.8. TRT8

Coordenadoria de Manutenção e Projetos - COMAP;

- Divisão de Manutenção e Instalações Prediais - DIMIP;

- Divisão de Gerenciamento de Obras e Projetos de Engenharia - DIOPE

Unidade	Cargo	Quantidade
COMAP	Analista Judiciário - Área Administrativa	2
	Técnico Judiciário - Área Administrativa	2
DIMIP	Analista Judiciário - Área Administrativa	1
	Técnico Judiciário - Área Administrativa	6
DIOPE	Analista Judiciário - Engenharia Elétrica	2
	Analista Judiciário - Arquitetura e Urbanismo	1
	Analista Judiciário - Engenharia Civil	4
Contrato Trt8 039/2022 - Serviços De Manutenção Predial Em Belém/Pa e Ananindeua/Pa	Encarregado	1
	Pedreiro	2
	Eletricista	3
	Eletricista Alta Tensão	1
	Auxiliar De Eletricista	2
	Encanador	1
	Auxiliar De Encanador	1
	Pintor	2
	Marceneiro	2
	Auxiliar De Marceneiro	1
	Servente	2
Contrato TRT8 036/2022 - Serviços de manutenção Fórum Trabalhista de Macapá/Ap	Encarregado	1
	Eletricista	2
	Auxiliar De Eletricista	1
	Encanador	1
	Auxiliar De Encanador	1
	Pedreiro	1
	Auxiliar De Pedreiro	1



PODER JUDICIÁRIO
JUSTIÇA DO TRABALHO
CONSELHO SUPERIOR DA JUSTIÇA DO TRABALHO

2.9. TRT9

4.1. Secretaria de Engenharia e Arquitetura:

4.1.1. Coordenadoria de Manutenção (contratos de manutenção e supervisão):

4.1.1.1. Setor de Manutenção de Equipamentos

4.1.1.2. Setor de Manutenção (pequenas obras/reformas).

4.2. Direção do Fórum Trabalhista de Curitiba:

4.2.1. Núcleo Gerencial de Curitiba (contratos de manutenção e supervisão):

4.2.1. 1. Setorial Curitiba (manutenção predial).

4.3. Direção do Fórum Trabalhista de Cascavel:

4.3.1. Núcleo Gerencial de Cascavel (contratos de manutenção e supervisão)

4.3.1.1. Subseção de Apoio Administrativo de Cascavel.

4.4. Direção do Fórum Trabalhista de Londrina:

4.4.1. Núcleo Gerencial de Londrina (contratos de manutenção e supervisão)

4.4.1.1. Subseção de Apoio Operacional de Londrina.

4.5. Direção do Fórum Trabalhista de Maringá:

4.5.1. Núcleo Gerencial de Maringá (contratos de manutenção e supervisão).

4.5.1.1. Subseção de Apoio Operacional de Maringá.

Lotação	Cargo
Coordenadoria de Manutenção	AJJ - Analista Judiciária - Judiciária - sem especialidade
	TJA - Técnico Judiciário - Administrativa - sem especialidade
Setor de Manutenção de Equipamentos	TJA - Técnico Judiciário - Administrativa - Telecomunicação e Eletricidade
	TJA - Técnico Judiciário - Administrativa - sem



PODER JUDICIÁRIO
JUSTIÇA DO TRABALHO
CONSELHO SUPERIOR DA JUSTIÇA DO TRABALHO

Setor de Manutenção	especialidade
Núcleo Gerencial de Curitiba	TJA - Técnico Judiciário - Administrativa - Agente da Polícia Judicial
	AJJ - Analista Judiciária - Judiciária - sem especialidade
	TJA - Técnico Judiciário - Administrativa - sem especialidade
	TJA - Técnico Judiciário - Administrativa - sem especialidade
Núcleo de apoio Administrativo - Setorial Curitiba	TJA - Técnico Judiciário - Administrativa - Edificações e Metalurgia
Núcleo Gerencial de Cascavel	TJA - Técnico Judiciário - Administrativa - sem especialidade
	TJA - Técnico Judiciário - Administrativa - sem especialidade
Subseção de Apoio Administrativo de Cascavel	TJA - Técnico Judiciário - Administrativa - sem especialidade
Núcleo Gerencial de Londrina	TJAE - Técnico Judiciário Apoio Especializado - Instalações lógicas e Elétricas
Subseção de Apoio Administrativo de Londrina	TJA - Técnico Judiciário - Administrativa - Telecomunicação e Eletricidade
	TJA - Técnico Judiciário - Administrativa - Transportes
	TJA - Técnico Judiciário - Administrativa - sem especialidade
Núcleo Gerencial de Maringá	TJA - Técnico Judiciário - Administrativa - Apoio de serviços diversos
	TJA - Técnico Judiciário - Administrativa - sem especialidade
Subseção de Apoio Administrativo de Maringá	TJA - Técnico Judiciário - Administrativa - sem especialidade
Terceirizados	7 Manutenção de Edifícios
	6 Eletricistas

2.10. TRT10

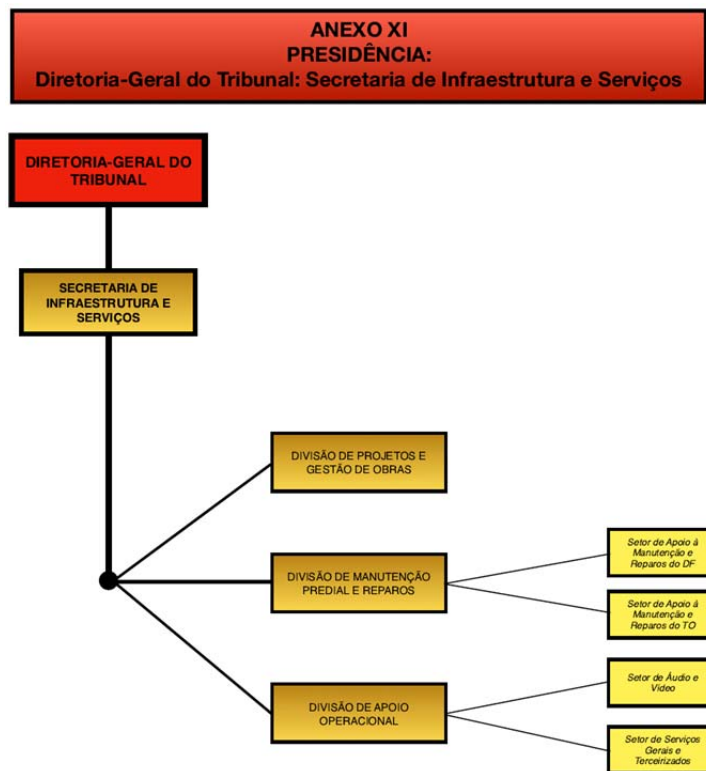



PODER JUDICIÁRIO
JUSTIÇA DO TRABALHO
CONSELHO SUPERIOR DA JUSTIÇA DO TRABALHO

Informo o tribunal que hoje a área de manutenção predial necessita de um engenheiro civil, considerando que não existe ocupação atual de engenheiro civil exclusivo da área de manutenção predial.

2.11. TRT11

I - Coordenadoria de Manutenção e Projetos (COMAMP)

II - Núcleo de Engenharia e Arquitetura (NUEA)

III - Seção de Engenharia (SEENG)

IV - Seção de Arquitetura (SEARQ)

V - Seção de Manutenção (SEMAMBE)

Área	Cargo	Formação/perfil
COMAMP	Diretor	Técnico Judiciário - Área Administrativa Formação: Superior - Matemática
	Assistente-chefe	Técnico Judiciário - Área Administrativa Formação: Superior - Gestão Pública
NUEA	Chefe	Analista Judiciário - Área Administrativa - Engenheiro Civil
	Chefe	Analista Judiciário - Área Administrativa - Engenheiro Civil
SEENG	Chefe	Analista Judiciário - Área Administrativa - Engenheiro Eletricista
	Chefe	Analista Judiciário - Área Administrativa - Engenheiro Civil
SEARQ	Chefe	Analista Judiciário - Área Administrativa - Arquiteto
	Assistente-chefe	Técnico Judiciário - Área Administrativa - Formação: Superior - Arquitetura
SEMAMBE	Chefe	Auxiliar Judiciário - Mecânica de ar condicionado
	Assistente-chefe	Técnico Judiciário - Área Administrativa - Formação: Pedagogia e Letras
		Técnico Judiciário - Área Administrativa - Formação: Direito;
		Técnico Judiciário - Área Administrativa - Motorista
		Técnico Judiciário - Área Administrativa - Motorista
		Auxiliar Judiciário - obras e metalurgia
		Auxiliar Judiciário - telecomunicações e eletricidade Formação: Tecnólogo em Eletrônica e Tecnólogo em Construção de Edifícios
		Auxiliar Judiciário - Marceneiro
		Auxiliar Judiciário - mecânico de combustão
		Auxiliar Judiciário - Telecomunicações e Eletricidade
TERCEIRIZADOS		Auxiliar de Manutenção
		Auxiliar de Manutenção
		Bombeiro Hidráulico
		Bombeiro Hidráulico



PODER JUDICIÁRIO
JUSTIÇA DO TRABALHO
CONSELHO SUPERIOR DA JUSTIÇA DO TRABALHO

	Eletricista Predial de Baixa Tensão
	Eletricista Predial de Alta Tensão
	Marceneiro
	Marceneiro
	Marceneiro
	Técnico de Refrigeração
	Técnico de Sonorização Áudio e Vídeo
	Técnico em Telecomunicações/Cabeamento Estruturado
	Pintor
	Pedreiro
	Artífice
	Artífice

2.12. TRT12

A) Estrutura da Coordenadoria de Manutenção

- Coordenação
- Seção de Engenharia
- Seção de Manutenção de Climatização, Elevadores e Bombas
- Seção de Gestão de Aquisições e Contratos
- Setor de Controle Imobiliário
- Setor de Suporte ao Usuário
- Setor de Manutenção Predial Sede
- Setor de Manutenção Predial Interior
- Setor de Manutenção Elétrica e Geradores

B) Estrutura da Coordenadoria de Projetos.

- Coordenação
- Divisão de Gestão e Governança de Obras
- Seção de Fiscalização de Obras
- Seção de Orçamentação e Planejamento de Obras
- Seção de Planejamento de intervenções e Projetos de Engenharia
- Seção de Planejamento e Gestão de Projetos



PODER JUDICIÁRIO
JUSTIÇA DO TRABALHO
CONSELHO SUPERIOR DA JUSTIÇA DO TRABALHO

- Setor de Gestão de Contratação de Obras
- Setor de Projetos de Arquitetura

Área	Cargo	Formação/perfil
Coordenadoria de Manutenção	Coordenador	Economia. Eletrotécnica. Especialista em Transmissão de dados. Especialista em Matemática.
Setor de Controle Imobiliário	Chefe de Setor	Sistema de Informação
	Assistente	Engenharia Civil
Setor de Suporte ao Usuário	Chefe de Setor	Direito
	Assistente	
Seção de Gestão de Aquisições e Contratos	Chefe de Seção	História
	Assistente	Direito. Especialização em Gestão Pública
Setor de Manutenção Predial Sede	Chefe de Setor	Administração
	Assistente	
	Assistente	
Setor de Manutenção Predial Interior	Chefe de Setor	Administração
Seção de Manutenção de Climatização, Elevadores e Bombas	Chefe de Seção	Administração
Setor de Manutenção Elétrica e Geradores	Chefe de Setor	Economista Eletrotécnico
	Assistente	Eletricista
Seção de Engenharia	Chefe Seção	Engenharia Civil. Mestrado em Engenharia Oceânica
	Assistente	Engenharia Elétrica
Coordenadoria de Projetos e Obras	Coordenador	Engenharia Mecânica Engenharia de Segurança do Trabalho
	Apoio Administrativo	Analista Judiciário Administrativo com mestrado em gestão de riscos
Divisão de Gestão e Governança de Obras	Engenheiro - Diretor	Analista Judiciário Engenharia Civil
	Assistente	Analista Judiciário Administrativo
Seção de Fiscalização de Obras	Engenheiro - Chefe de Seção	Analista Judiciário Engenharia Civil
Seção de Orçamentação e Planejamento de Obras	Chefe de Seção	Analista Judiciária Arquitetura
Seção de Planejamento de intervenções e Projetos de Engenharia	Engenheiro - Chefe de Seção	Analista Judiciário Engenharia Civil
Seção de Planejamento e gestão de Projetos	Chefe de Seção	Técnica Judiciária - Arquiteta
Setor de Gestão de Contratação de Obras	Chefe de Setor	Técnica Judiciária -Engenharia Civil
Setor de Projetos de Arquitetura	Chefe de Setor	Técnica Judiciária - Arquiteta



PODER JUDICIÁRIO
JUSTIÇA DO TRABALHO
CONSELHO SUPERIOR DA JUSTIÇA DO TRABALHO

2.13. TRT13

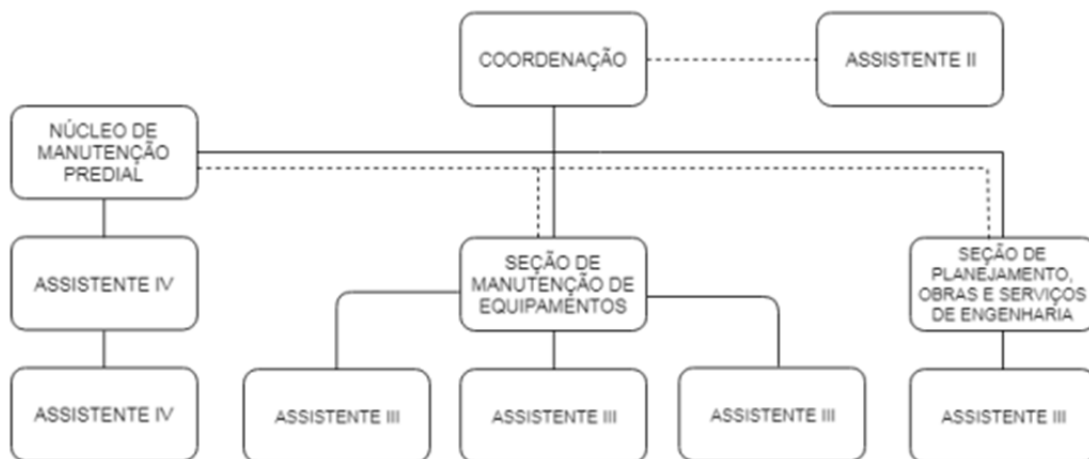

Lotação	Cargo e formação
Coordenadoria de Arquitetura, Engenharia, Manutenção, Conservação e Limpeza - CAEMA,	Engenheiro Mecânico - Coordenador
	Chefe do Núcleo de Manutenção Predial - Arquiteto
	Chefe da Seção de Manutenção de Equipamentos - Eng. Civil
	Chefe de Seção de Planejamento de Obras - Eng. Civil
	Assistente - Eng. Civil
	Assistente - Arquiteto
	Arquiteta
	Eng. Eletricista
	Eletricista
	Conservação e Limpeza
	Conservação e Limpeza
	Conservação e Limpeza
	Conservação e Limpeza
	Bombeiro Hidráulico
Unidade - Administração do Fórum Maximiano Figueiredo em João Pessoa/PB	Supervisão do FÓRUM - Eng. Civil
	Assistente - Eng. Civil
Unidade - Administração do Fórum Irineu Joffily em Campina Grande/PB	Supervisão do FÓRUM - Técnica Edificações
	Bombeiro Hidráulico
	Bombeiro Hidráulico
Terceirizados	Bombeiro Hidráulico
	Eletricista
	Pedreiro
	2 terceirizados sem formação

2.14. TRT14

Lotação	Cargo e formação
Núcleo de Engenharia e Projetos	Analista Judiciário, Área Apoio Especializado - Especialidade Engenharia
Seção de Manutenção Predial	Analista Judiciário, Área Apoio Especializado - Especialidade Engenharia
	Técnico Judiciário, Área Administrativa - Especialidade Telecomunicações e Eletricidade
	Auxiliar Judiciário, Área Administrativa - Especialidade Carpintaria e Marcenaria
	Técnico Judiciário, Área Administrativa -



PODER JUDICIÁRIO
JUSTIÇA DO TRABALHO
CONSELHO SUPERIOR DA JUSTIÇA DO TRABALHO

	Especialidade Edificações e Metalurgia Auxiliar Judiciário, Área Administrativa - Especialidade Edificações e Metalurgia Técnico Judiciário, Área Administrativa - Especialidade Carpintaria e Marcenaria
Terceirizados	3 Eletricista
Contratos, sem cessão de mão de obra	Contrato Nº 23/2019
	Contrato Nº 25/2019
	Contrato Nº 03/2020
	Contrato Nº 10/2021
	Contrato Nº 11/2021
	Contrato Nº 22/2021
	Contrato Nº 10/2023
	Contrato Nº 02/2024
	ATA DE REGISTRO DE PREÇOS Nº 02/2023

2.15. TRT15

Lotação	Cargo e formação
Coordenadoria de Manutenção	Técnico Judiciário
	Técnico Judiciário
	Técnico Judiciário
	Analista Judiciário
	Técnico Judiciário
	Analista Judiciário - Arquitetura
Seção de Infraestrutura	Técnico Judiciário
	Técnico Judiciário
Seção de Conservação e Adequação de Instalações	Técnico Judiciário - CARPINTARIA E MARCENARIA
	Técnico Judiciário - CARPINTARIA E MARCENARIA
Seção de Elétrica e Telefonia	Técnico Judiciário - TELECOM. E ELETRICIDADE
	Técnico Judiciário - TELECOM. E ELETRICIDADE
	Técnico Judiciário - TELECOM. E ELETRICIDADE
	Técnico Judiciário - TELECOM. E ELETRICIDADE
Seção de Máquinas e Hidráulica	Técnico Judiciário - MECANOGRÁFIA
	Técnico Judiciário - TELEFONIA
	Técnico Judiciário - OBRAS E METALURGIA
Seção de Expedição	Técnico Judiciário - MECÂNICA
	Técnico Judiciário - APOIO DE SERVIÇOS DIVERSO

Lotação	Cargo e formação
Coordenadoria de Projetos e Obras	Técnico Judiciário
	Técnico Judiciário
	Técnico Judiciário
Seção de Engenharia	Técnico Judiciário
	Auxiliar Judiciário - TELECOM. E ELETRICIDADE
	Analista Judiciário - Engenharia
Seção de Arquitetura	Analista Judiciário - Arquitetura
	Analista Judiciário - Arquitetura



PODER JUDICIÁRIO
JUSTIÇA DO TRABALHO
CONSELHO SUPERIOR DA JUSTIÇA DO TRABALHO

2.16. TRT16

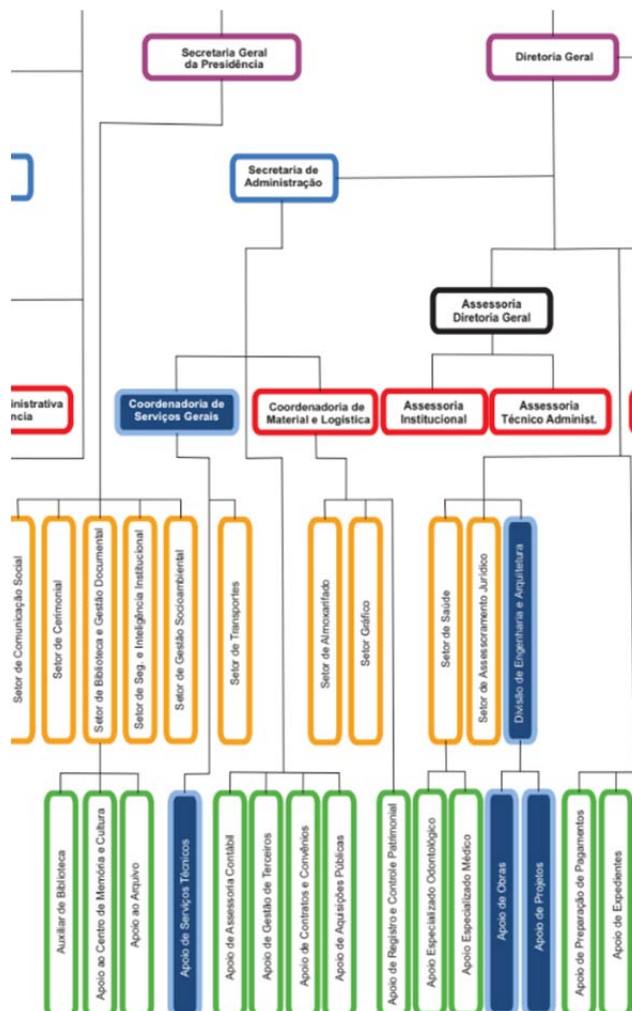

Lotação	Formação
COSER	Licenciatura em Eletricidade / Técnico em Eletrotécnica
	Direito / Técnico em Eletromecânica
	Engenharia Mecânica
	Letras
	Filosofia
	Matemático
DIVENG	Direito
	Arquiteta
	Engenheiro Civil
	Engenheiro Civil
	Engenheiro Civil
	Engenheiro Civil
	Arquiteta

2.17. TRT17

Departamento	Cargos e formação
1. Secretaria de Infraestrutura, Manutenção e Serviços	Analista Judiciário - Engenheiro Civil Técnica Judiciária - Área Administrativa
1.1 Coordenadoria de Manutenção e Operação	Analista Judiciário Área Administrativa -



**PODER JUDICIÁRIO
JUSTIÇA DO TRABALHO
CONSELHO SUPERIOR DA JUSTIÇA DO TRABALHO**

Predial	formado em Engenharia Civil
1.1.1 Seção de Manutenção Predial	Analista Judiciário - Engenheiro Civil Técnico Judiciário (formado em Engenharia Civil)
1.1.2 Seção de Operação Predial	Técnico Judiciário - Telecom. Eletrotécnico Técnico Judiciário - Eletrotécnico Técnico Judiciário - Mecânico Técnico Judiciário - Transporte
1.1.3 Terceirizados	Coordenador de Manutenção Predial (Engenheiro) Supervisor de Manutenção Predial (Técnico em Edificações) Eletrotécnico 2- Oficiais Polivalentes (eletricista/outro) 2- Oficiais Polivalentes (encanador/outro) 1- Oficial Polivalente (marceneiro ou carpinteiro/outro)
1.2 Coordenadoria de Planejamento e Projetos	Cargo Comissionado - formada em Arquitetura Assistente de Coordenadora (Técnico Judiciário - Área Administrativa)
1.2.1 Seção de Orçamentação e Planejamento de Contratos	Analista Judiciário - Engenheiro Eletricista
1.2.2 Seção de Projetos Técnicos	Técnica Judiciária - formada em Arquitetura

2.18. TRT18

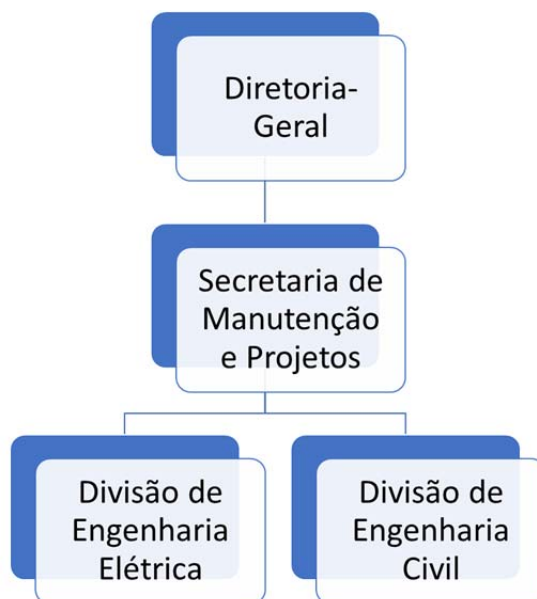

Departamento	Cargo	Formação
Secretaria de Manutenção e Projetos	Analista Judiciário - Área Administrativa	Engenharia Elétrica
	Técnico Judiciário	
	Técnico Judiciário	Direito
	Técnico Judiciário	Direito
	Analista Judiciário - Área Administrativa	Química e Direito
	Técnico Judiciário	
	Analista Judiciário - Área Administrativa	Direito e Administração de Empresas
	Analista Judiciário -	Engenharia Civil



**PODER JUDICIÁRIO
JUSTIÇA DO TRABALHO
CONSELHO SUPERIOR DA JUSTIÇA DO TRABALHO**

	Engenharia Civil	
	Analista Judiciário - Área Administrativa	Tecnologia em Processamento de dados e Direito
	Técnico Judiciário	Direito
	Técnico Judiciário	Direito
	Analista Judiciário - Área Judiciária	Direito
	Técnico Judiciário	Direito
	Analista Judiciário - Área Judiciária	Direito
Divisão de Engenharia Civil	Analista Judiciário - Engenharia Civil	Engenharia Civil
	Analista Judiciário - Engenharia Civil	Engenharia Civil
	Analista Judiciário - Área Administrativa	Engenharia Civil
	Analista Judiciário - Arquitetura	Arquitetura
	Analista Judiciário - Engenharia Civil	Engenharia Civil
	Analista Judiciário - Engenharia Civil	Engenharia Civil
Divisão de Engenharia Elétrica	Técnico Judiciário	Engenharia Elétrica
	Técnico Judiciário	Engenharia Elétrica
	Analista Judiciário - Área Administrativa	Engenharia Elétrica
	Analista Judiciário - Engenharia Elétrica	Engenharia Elétrica
	Auxiliar Judiciário	
	Requisitado	

2.19. TRT19

1. Coordenadoria de Manutenção e Projetos – CMP;
2. Divisão de Manutenção Predial – DIMAN; e,
3. Setor de Projetos, Orçamento, Planejamento e Manutenção de Obras – SPOPMO.

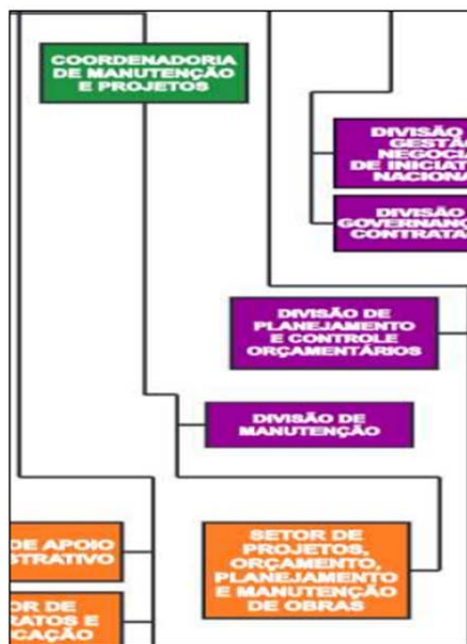

(Fonte: RGS-TRT19ª, 2024)



**PODER JUDICIÁRIO
JUSTIÇA DO TRABALHO
CONSELHO SUPERIOR DA JUSTIÇA DO TRABALHO**

	Função	Formação
Coordenadoria de Manutenção e Projetos	Técnico Judiciário - Administrativa Coordenador.	Direito
	Analista Judiciário - Administrativa Diretor de Divisão	Engenharia Civil
	Analista Judiciário - Engenharia Assistente Chefe	Engenharia Civil
	Analista Judiciário - Engenharia Assistente Administrativo.	Engenharia Civil
	Técnico Judiciário - Administrativa Assistente Administrativo	Engenharia Elétrica
	Técnico Judiciário - Administrativa Secretário Especializado	Engenharia Civil
	Técnico Judiciário - Administrativa Ações administrativas e operacionais	Direito
Terceirizados	Técnico Edificações	Eng. Civil Arquiteto
	Técnico Edificações	Engenharia Civil
	Técnico Edificações	Arquiteta e Técnica em Edificações
	Técnico Edificações	
	Eletrotécnica	
	Eletrotécnica	
	Técnico em Refrigeração	
	Engenheiro Eletricista	
	Arquiteto	Arquiteto Urbanista e Técnico em edificações
	Técnico em Segurança do Trabalho	
	Assistente administrativo	
	Eletricista	
	Eletricista	
	Eletricista	
	Assistente técnico	
	Assistente técnico	
Manutenção de ar condicionado	7 profissionais: técnico, mecânicos e auxiliares	

2.20. TRT20

Secretaria de obras, manutenção e serviços

Divisão de Obras e Manutenção

Setor de Obras e Serviços

Setor de Manutenção de Prédios

Setor de Manutenção de Equipamentos

Departamento	Servidor e qualificação
Secretaria de obras, manutenção e serviços	Analista judiciário/ área administrativa
	Técnico judiciário/área administrativa, especialidade carpintaria e marcenaria
	Técnico judiciário/ área administrativa
	Analista judiciário/ área administrativa
Divisão de Obras e Manutenção	Analista judiciário/ Engenheiro civil
Setor de Obras e Serviços	Técnico judiciário/ área administrativa
Setor de Manutenção de Prédios	Técnico judiciário/área administrativa, especialidade telecomunicação e eletricidade
Setor de Manutenção de Equipamentos	Técnico judiciário/área administrativa, especialidade telecomunicação e eletricidade
	Qualificação
Terceirizados	Técnicos de manutenção de refrigeração
	Técnicos de manutenção de refrigeração
	Técnicos de manutenção de refrigeração



PODER JUDICIÁRIO
JUSTIÇA DO TRABALHO
CONSELHO SUPERIOR DA JUSTIÇA DO TRABALHO

	Técnicos de manutenção de refrigeração
	Técnicos de manutenção de refrigeração
	Técnicos de manutenção de refrigeração
	Técnicos em manutenção predial
	Técnicos em manutenção predial

2.21. TRT21

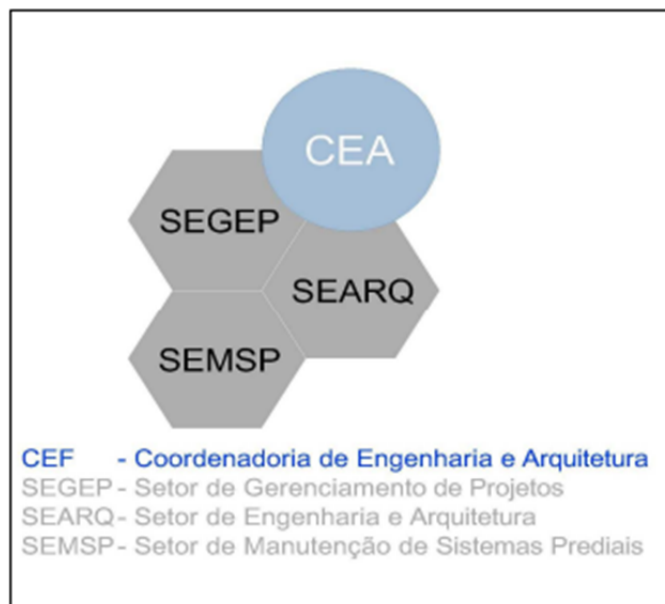

Departamento	Cargo	Qualificação
Coordenadoria de Engenharia e Arquitetura - CEA	Coordenador	
Setor de Manutenção e Sistemas prediais	Chefe do Setor	Engenheiro Civil
	Analista Judiciário	Advogado
	Técnico Judiciário	Elettricidade e Comunicação
	Técnico Judiciário	Administrador
	Técnico Judiciário	Elettricidade e Comunicação
Empresas terceirizadas	Cargo	Qualificação
Contrato TRT/DLC Nº 018/2021 - Manutenção Predial LS Projetos e Serviços Ltda - Contrato TRT/DLC Nº 018/2021 (Mão de Obra dedicada/exclusiva)	Terceirizado	Auxiliar de Manutenção
	Terceirizado	Pintor
	Terceirizado	Auxiliar de Eletricista
	Terceirizado	Auxiliar de Eletricista
	Terceirizado	Técnico de Redes
	Terceirizado	Auxiliar Administrativo
	Terceirizado	Engenheiro Civil
	Terceirizado	Auxiliar de Manutenção
	Terceirizado	Eletricista de Manutenção Industrial
	Terceirizado	Trabalhador de Manutenção
	Terceirizado	Pedreiro
	Terceirizado	Auxiliar de Manutenção
	Terceirizado	Auxiliar de Manutenção
	Terceirizado	Técnico em Edificações
	Terceirizado	Trabalhador de Manutenção
	Terceirizado	Analista de Planejamento
	Terceirizado	Eletricista de Manutenção Industrial
	Terceirizado	Trabalhador de Manutenção
	Terceirizado	Técnica em Planejamento
	Terceirizado	Engenheiro Eletricista
	Terceirizado	Eletrotécnico



PODER JUDICIÁRIO
JUSTIÇA DO TRABALHO
CONSELHO SUPERIOR DA JUSTIÇA DO TRABALHO

	Terceirizado	Trabalhador de Manutenção
	Terceirizado	Auxiliar de Manutenção
REFRILINE REFRIGERAÇÃO LTDA - TRT/DLC nº 005/2021 - CONTRATO MANUTENÇÃO DE SISTEMAS DE CLIMATIZAÇÃO (Prestação de serviços sem mão de obra dedicada)		
MASTER ELEVADORES - TRT/DLC nº 001/2021 (Prestação de serviços sem mão de obra dedicada)		

2.22. TRT22

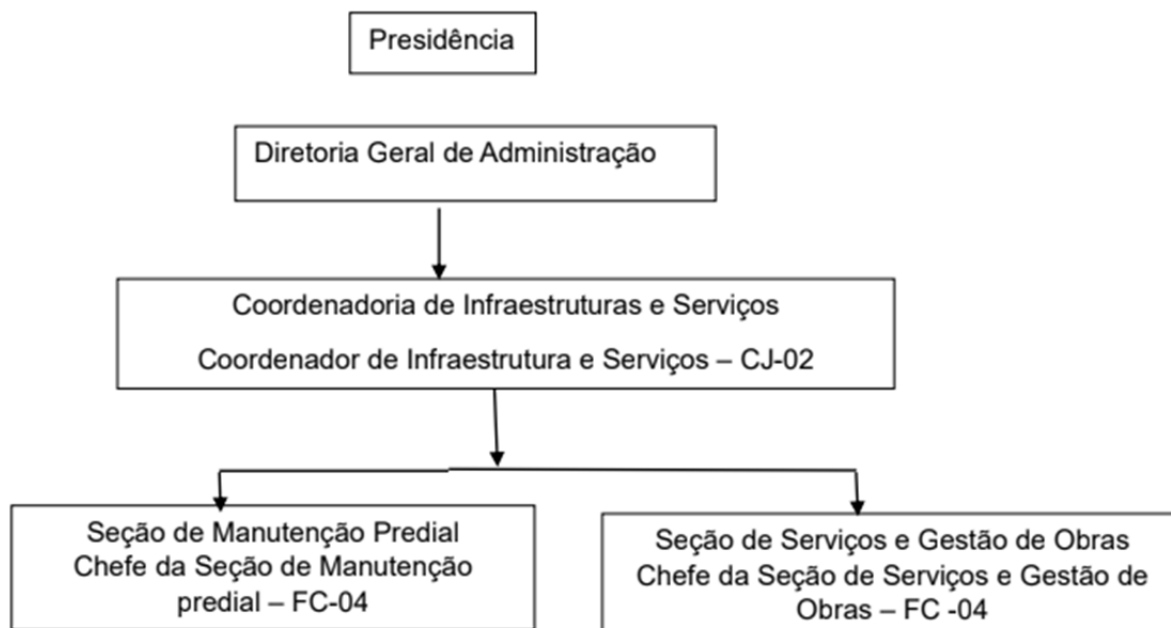

Unidade/Contrato	Perfil
Coordenadoria de Infraestrutura e Serviços - Servidor Efetivo	Técnico Judiciário (Engenheiro Civil)
Seção de Manutenção Predial - Servidor Efetivo	Técnico Judiciário
Seção de Serviços e Gestão de Obras - Servidor Efetivo	Técnico Judiciário (Arquiteto)
Contrato de manutenção predial - 07 operários	Mestre de Manutenção
	Eletrotécnico
	Eletricista
	Eletricista
	Bombeiro hidráulico
	Oficial de Manutenção
Contrato de manutenção de central de ar condicionado - 01 operário	Servente
	Mecânico de Refrigeração
Contrato de manutenção elevadores - empresa terceirizada OTIS	Serviços terceirizados (operam sobre manutenção preventiva e sob demanda)
Contrato de manutenção elevadores - empresa terceirizada ATLAS-SCHINDLER	Serviços terceirizados (operam sobre manutenção preventiva e sob demanda)



PODER JUDICIÁRIO
JUSTIÇA DO TRABALHO
CONSELHO SUPERIOR DA JUSTIÇA DO TRABALHO

2.23. TRT23

Secretaria de Infraestrutura, Serviços e Patrimônio

Secretário

Assistente de Secretaria

Seção de Engenharia

Seção de Manutenção Predial

Seção de Manutenção de Equipamentos

Seção de Limpeza e Conservação

Seção de Transporte

Assessor de Gestão de Bens e Almoxarifado

Secretaria de Infraestrutura, Serviços e Patrimônio	
Efetivo	Técnico Judiciário
Efetivo	Técnico Judiciário
Efetivo	Técnico Judiciário
Efetivo	Técnico Judiciário
Efetivo	Auxiliar Judiciário
Efetivo	Técnico Judiciário
Removido	Técnico Judiciário
Seção de Engenharia	
Efetivo	Analista Judiciário
Seção de Limpeza	
Efetivo	Técnico Judiciário
Efetivo	Técnico Judiciário
Seção de Manutenção de Equipamentos	
Efetivo	Auxiliar Judiciário
Efetivo	Analista Judiciário
Seção de Manutenção Predial	
Efetivo	Auxiliar Judiciário
Efetivo	Técnico Judiciário
Efetivo	Auxiliar Judiciário
Efetivo	Auxiliar Judiciário
Requisitado	Analista de Desenvolvimento Econômico Social
Efetivo	Técnico Judiciário
Efetivo	Técnico Judiciário
Seção de Transporte	
Requisitado	Analista Administrativo

2.24. TRT24

Setores diretamente envolvidos com manutenção predial:

- Secretaria Administrativa (S.A.)
- Núcleo de Manutenção e Projetos de Engenharia (NMPE)
- Seção de Manutenção (SMAN)



PODER JUDICIÁRIO
JUSTIÇA DO TRABALHO
CONSELHO SUPERIOR DA JUSTIÇA DO TRABALHO

Setores indiretamente envolvidos:

- Coordenadoria de Material e Logística (CML)
- Secretaria de Orçamento e Finanças (SOF)
- Assessoria de Integridade e Conformidade (AIC)
- Divisão de Governança de Contratações (DGC)
- Presidência

Estrutura organizacional dos departamentos ou unidades envolvidas com manutenção predial

1. Presidência.

(...)

1.9. Diretoria-Geral Diretor-Geral / Assistente de Diretor

1.9.1. Seção de Apoio à Diretoria-Geral-SADG Chefe de Seção

(...)

1.9.4. Secretaria Administrativa- SA Secretário / Assistente de Secretário

1.9.4.1. Seção de Apoio à Secretaria Administrativa – SASA Chefe de Seção

(...)

1.9.4.4. Núcleo de Manutenção e Projetos de Engenharia – NMPE Chefe de Núcleo (FC-6) / Assistente de Projetos de Engenharia (FC-4) Assistente – 2 (dois) (FC-2) /

1.9.4.4.1. Seção de Manutenção – SMAN Chefe de Seção (FC-5)



PODER JUDICIÁRIO
JUSTIÇA DO TRABALHO
CONSELHO SUPERIOR DA JUSTIÇA DO TRABALHO

Tipo	Função	Perfil e/ou formação
Servidor	Chefe da Seção de Manutenção/Gestor do contrato de manutenção predial	Técnico em Eletrotécnica
Servidor	Fiscal do contrato de manutenção predial	Marceneiro
Terceirizado	Mestre de Manutenção de Prédios	Técnico em Eletrônica
Terceirizado	Encarregado de Manutenção	Técnico em Eletrotécnica
Terceirizado	Técnico em Edificações	Técnico em Edificações
Terceirizado	Técnico Eletrônico	Técnico em Eletrônica
Terceirizado	Eletricista	Eletricista