

LOCALIZAÇÃO DA FACHADA  
1/2500

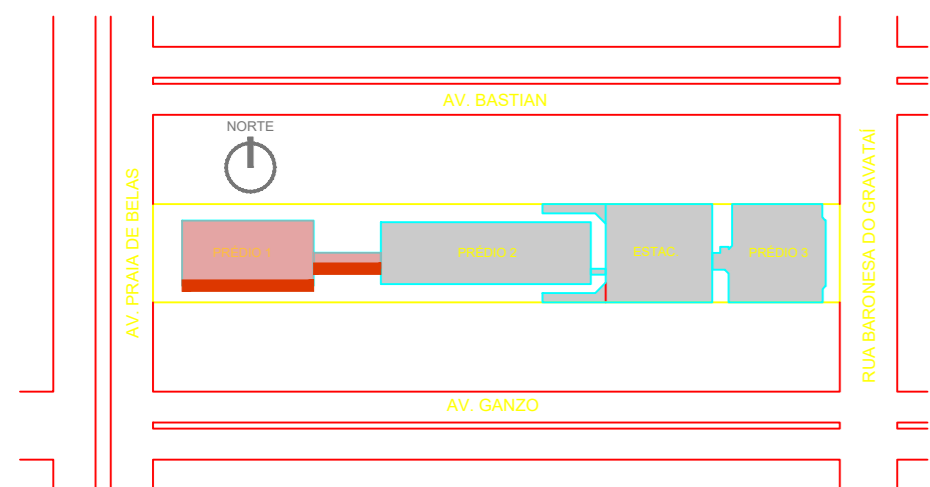

FÓRO DE PORTO ALEGRE - PRÉDIO 1 E PASSARELA - FACHADA NORTE  
SITUAÇÃO FINAL  
1/100



LOCALIZAÇÃO DA FACHADA  
1/2500

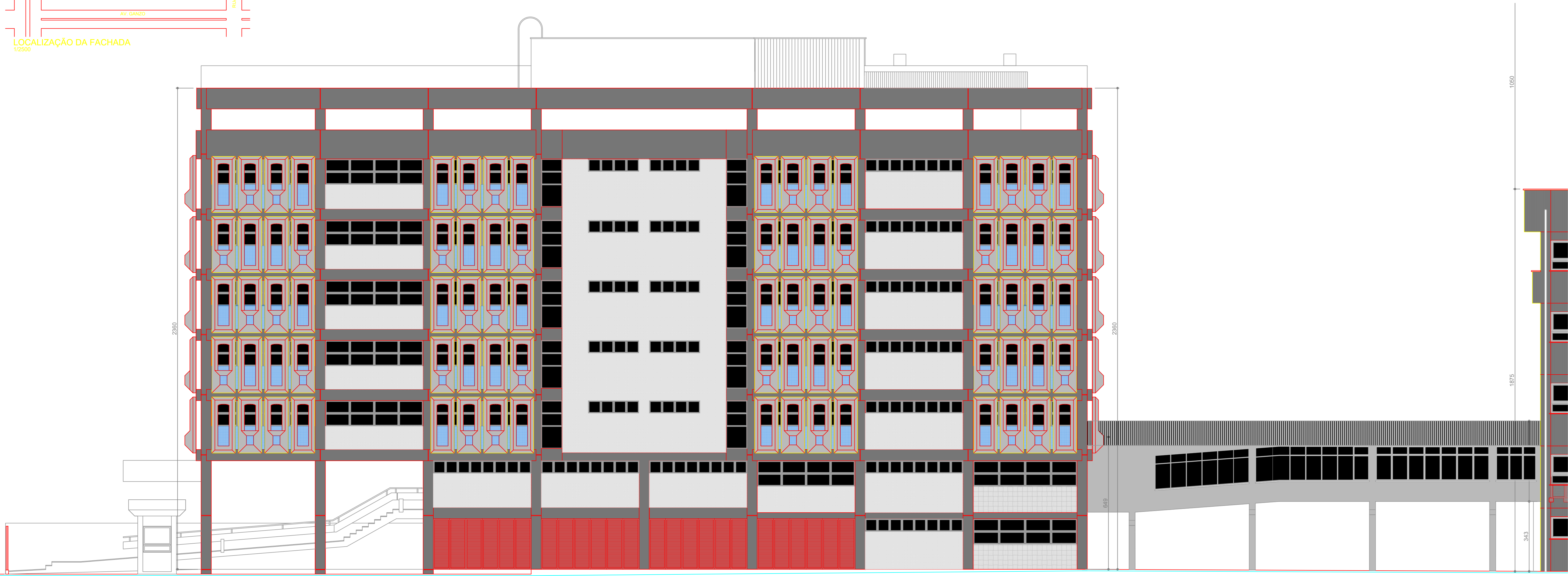

FÓRO DE PORTO ALEGRE - PRÉDIO 1 E PASSARELA - FACHADA SUL  
SITUAÇÃO FINAL  
1/100

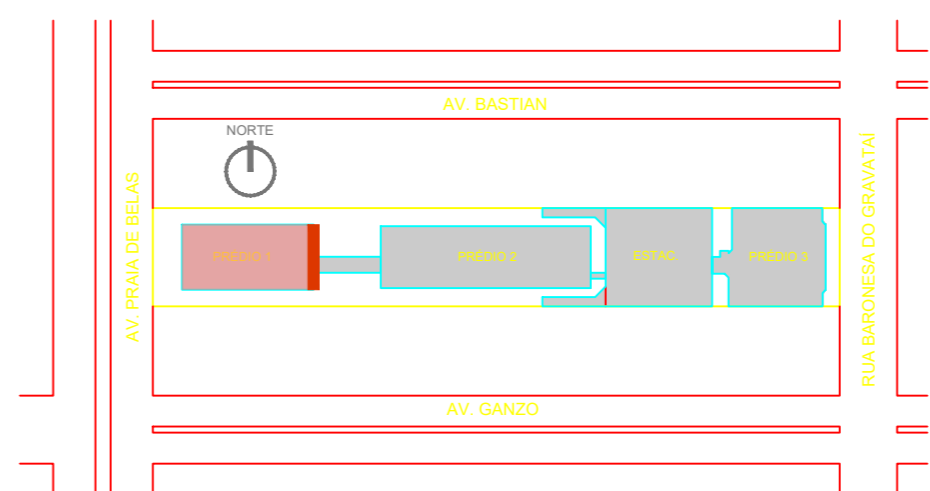

LOCALIZAÇÃO DA FACHADA  
1/2500

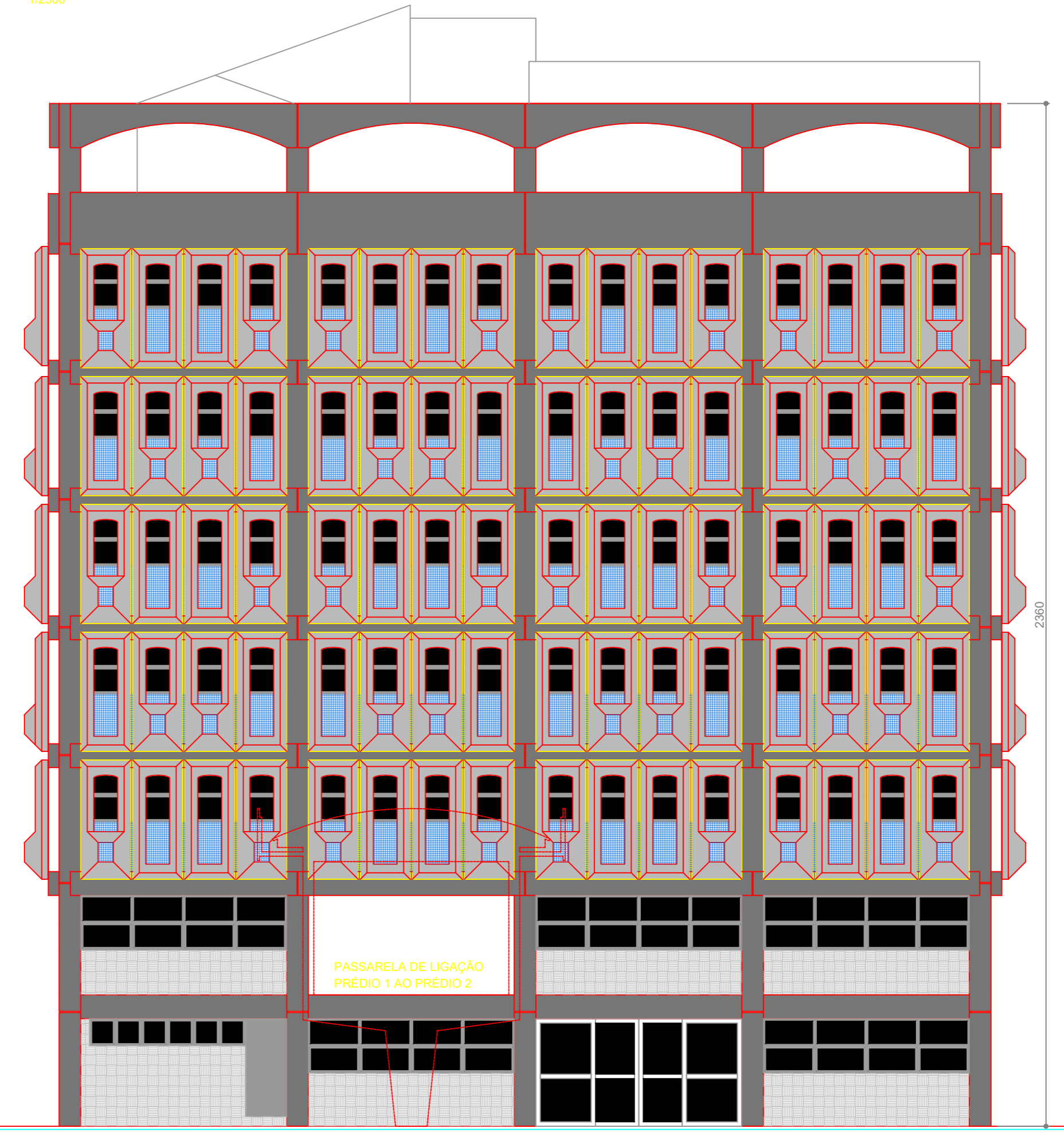

FÓRO DE PORTO ALEGRE - PRÉDIO 1 - FACHADA LESTE  
SITUAÇÃO FINAL  
1/100

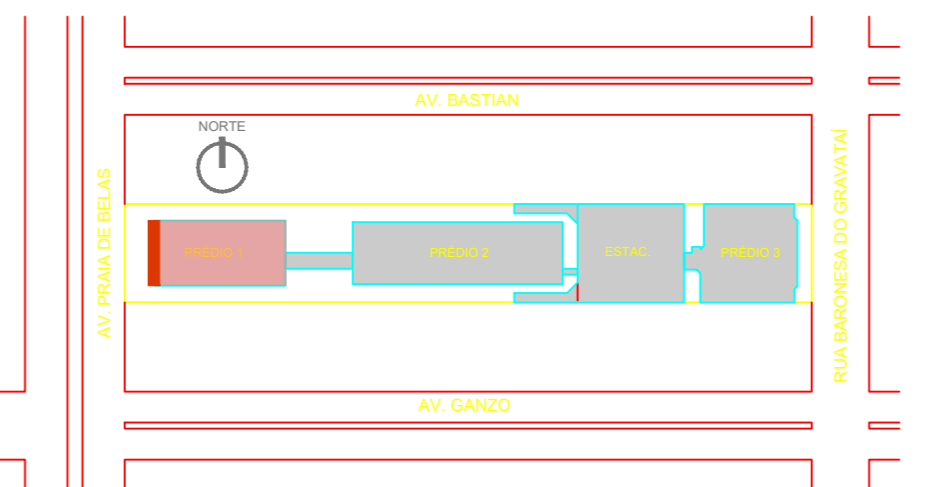

LOCALIZAÇÃO DA FACHADA  
1/2500

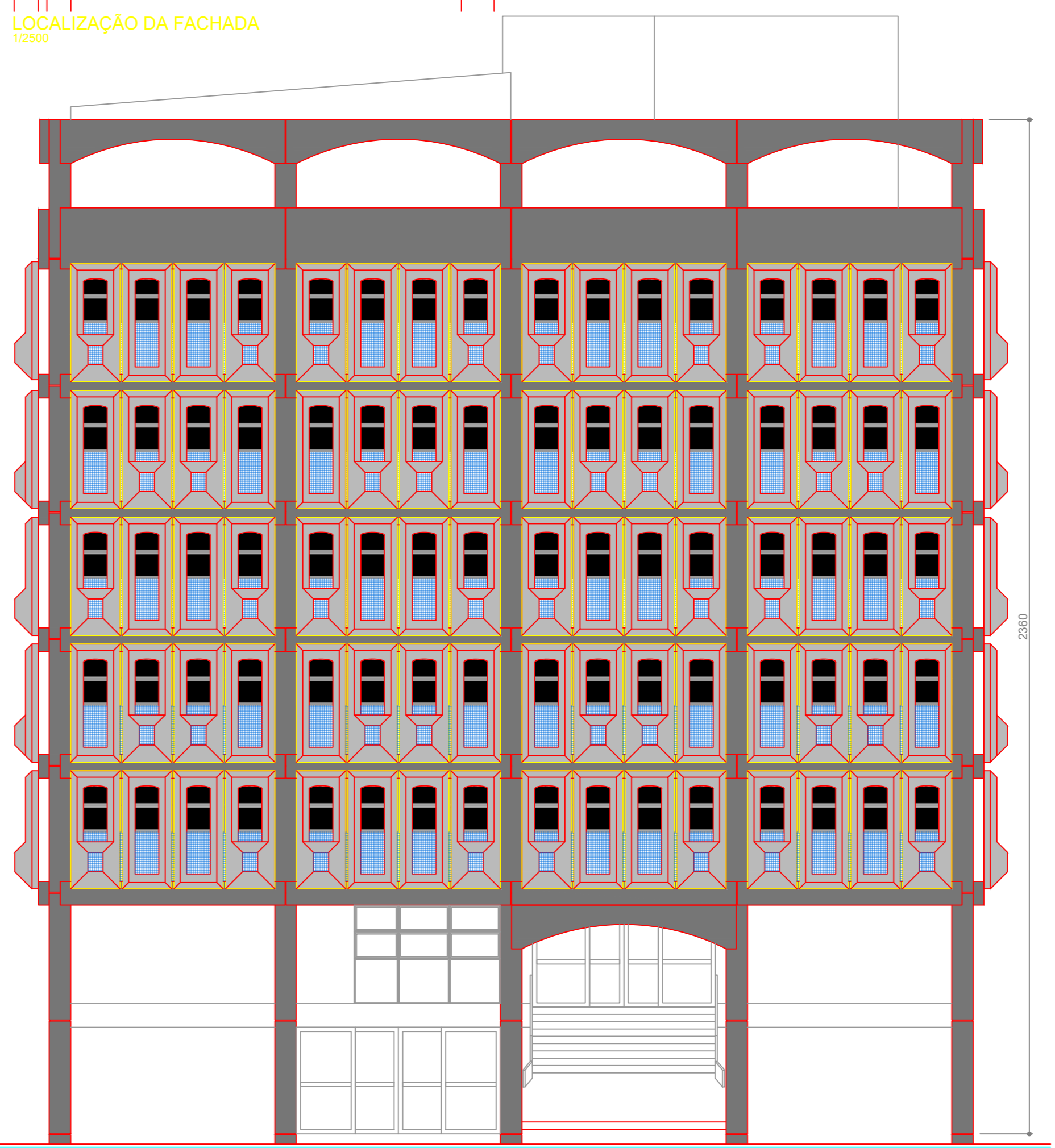

FÓRO DE PORTO ALEGRE - PRÉDIO 1 - FACHADA OESTE  
SITUAÇÃO FINAL  
1/100

LEGENDA	
REVESTIMENTOS NOVOS E A MANTER	
TEXTURA PIGMENTADA COR CINZA ASFALTO	
TEXTURA PIGMENTADA COR ELEFANTE	
TEXTURA PIGMENTADA COR OURO BRANCO	
PINTURA COR CINZA ASFALTO	
PINTURA COR ELEFANTE	
PINTURA COR OURO BRANCO	
PINTURA SOBRE METALMADEIRA COR CARVÃO DE LENHA	
PASTILHA CERÂMICA BRANCA - 2x2cm (LIMPEZA, REBOCO E PINTURA)	
PASTILHA CERÂMICA AZUL 2x2cm (A MANTER)	
FULGET CINZA (A MANTER)	
EIXOS PILARES	

REVISÃO	10		
REVISÃO	09		
REVISÃO	08		
REVISÃO	07		
REVISÃO	06		
REVISÃO	05		
REVISÃO	04		
REVISÃO	03		
REVISÃO	02	14/11/2024	ADEQUAÇÕES APÓS ORÇAMENTO
REVISÃO	01	28/09/2023	NOVA CONFIGURAÇÃO DA ESQUADRIA JÁ 480x150
EMIÇÃO INICIAL	00	17/05/2023	PROPOSTA APROVADA PELA ADMINISTRAÇÃO

**TRIBUNAL REGIONAL DO TRABALHO DA 4ª REGIÃO**  
AV. PRAIA DE BELAS, 1100 - PORTO ALEGRE/RS - BAIRRO MENINO DEUS - CEP 95110-903  
SECRETARIA DE MANUTENÇÃO E PROJETOS - PRÉDIO ANEXO ADMINISTRATIVO - 5º ANDAR  
FONE: (51) 3255-2364 - [sanpro@trt4.jus.br](mailto:sanpro@trt4.jus.br)

OBRA	FÓRO DE PORTO ALEGRE REFORMA DAS FACHADAS			TÍT. 4ª REGIÃO
ENGENHEIRO	AV. PRAIA DE BELAS, 1432 - PORTO ALEGRE/RS			AUTOR PROJETO
AUTOR PROJETO	ARQ. PAULA DOS SANTOS - CAU A036440-1	DESENHO	ARQ. PAULA	ESCALA INDICADA
CONTÊÚDO	PRÉDIO 1 FACHADAS - SITUAÇÃO FINAL			PRANCHA 01-FAF(FO1)

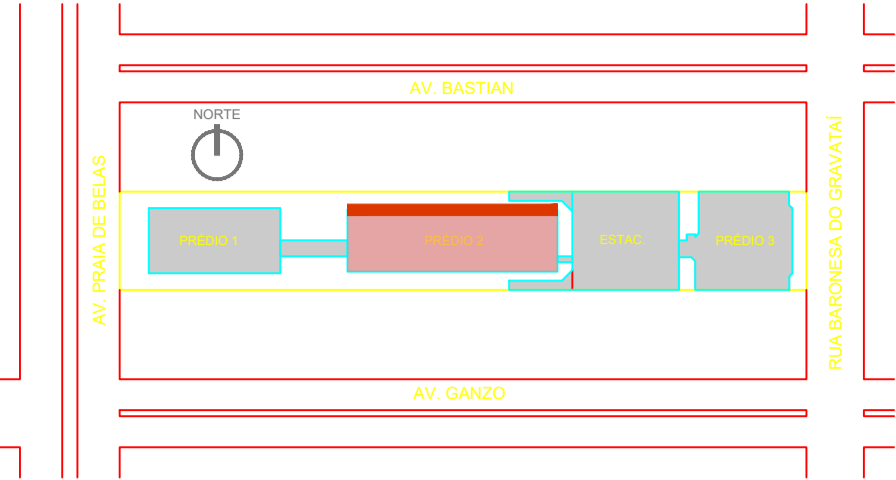

LOCALIZAÇÃO DA FACHADA  
1/2500



FORO DE PORTO ALEGRE - PRÉDIO 2 - FACHADA NORTE  
SITUAÇÃO FINAL  
1/100

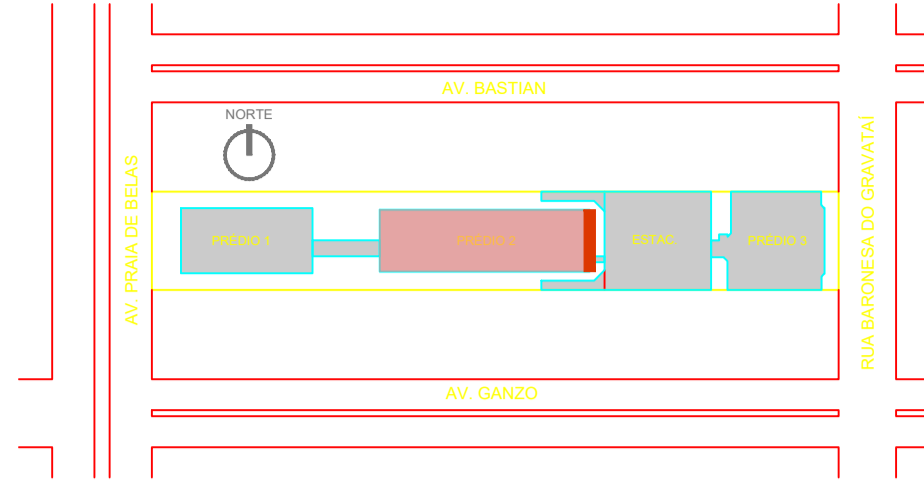

LOCALIZAÇÃO DA FACHADA  
1/2500

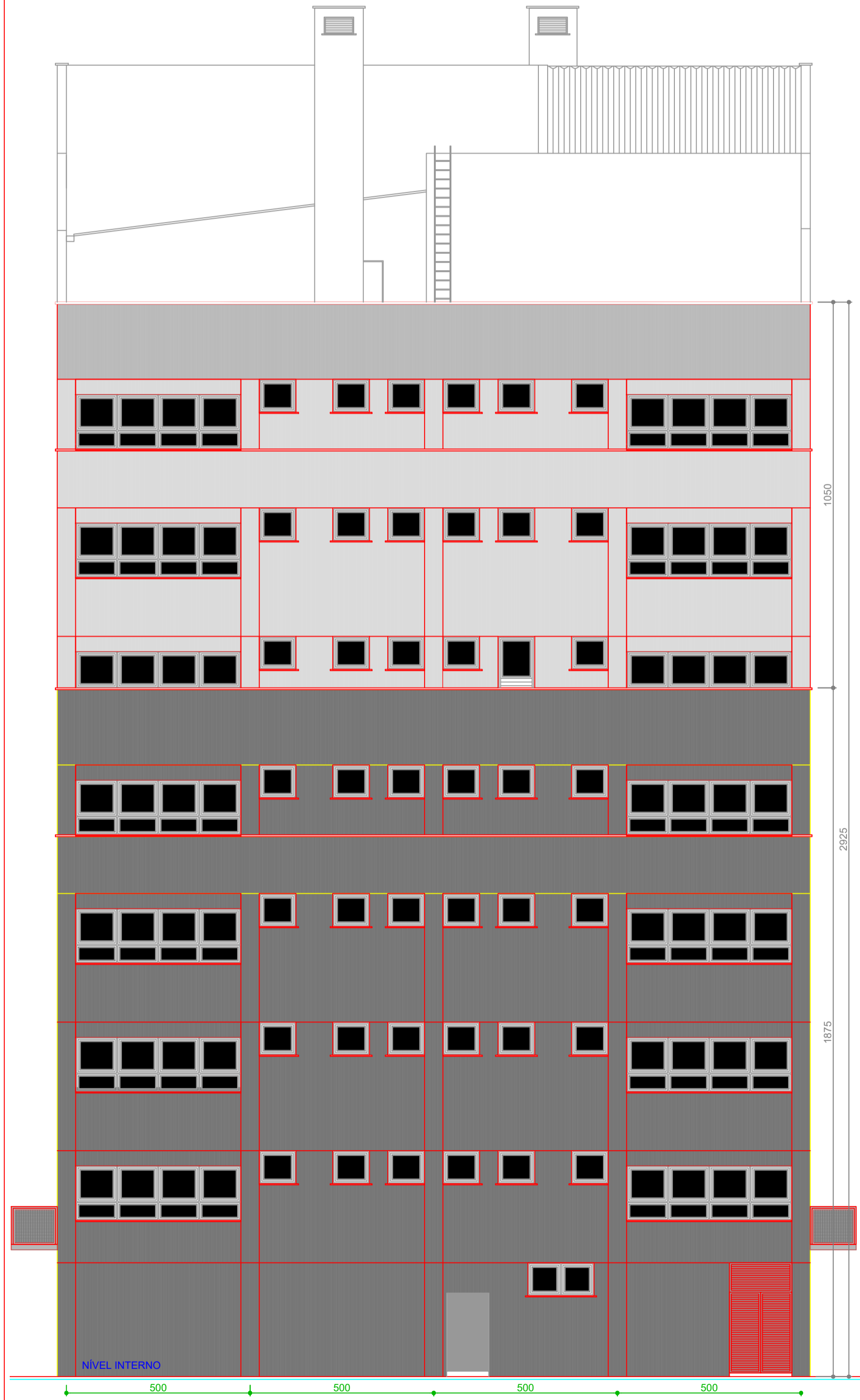

FORO DE PORTO ALEGRE - PRÉDIO 2 - FACHADA LESTE  
SITUAÇÃO FINAL  
1/100

LEGENDA	
REVESTIMENTOS NOVOS E A MANTER	
	TEXTURA PIGMENTADA COR CINZA ASFALTO
	TEXTURA PIGMENTADA COR ELEFANTE
	TEXTURA PIGMENTADA COR OURO BRANCO
	PINTURA COR CINZA ASFALTO
	PINTURA COR ELEFANTE
	PINTURA COR OURO BRANCO
	PINTURA SOBRE METAL/MADEIRA COR CARVÃO DE LENHA
	PASTILHA CERÂMICA BRANCA 2x2cm (LIMPEZA, REBOCO E PINTURA)
	PASTILHA CERÂMICA AZUL 2x2cm (A MANTER)
	FULGET CINZA (A MANTER)
	EIXOS PILARES

REVISÃO	10		
REVISÃO	09		
REVISÃO	08		
REVISÃO	07		
REVISÃO	06		
REVISÃO	05		
REVISÃO	04		
REVISÃO	03		
REVISÃO	02	14/11/2024	ADEQUAÇÕES APÓS ORÇAMENTO
REVISÃO	01	26/09/2023	NOVA CONFIGURAÇÃO DA ESQUADRIA JÁ 480x150
EMIÇÃO INICIAL	00	17/05/2023	PROPOSTA APROVADA PELA ADMINISTRAÇÃO



**TRIBUNAL REGIONAL DO TRABALHO DA 4ª REGIÃO**  
AV. PRAIA DE BELAS, 1100 - PORTO ALEGRE/RS - BAIRRO MENINO DEUS - CEP 90110-903  
SECRETARIA DE MANUTENÇÃO E PROJETOS - PRÉDIO ANEXO ADMINISTRATIVO - 8º ANDAR  
FONE: (051) 3256-2804 - sempre@trt4.jus.br

OBRA		TRT 4ª REGIÃO	
FORO DE PORTO ALEGRE			
REFORMA DAS FACHADAS			
ENDEREÇO		AUTOR PROJETO	
AV. PRAIA DE BELAS, 1432 - PORTO ALEGRE/RS			
AUTOR PROJETO		ESCALA INDICADA	
ARQ. PAULA DOS SANTOS - CAU A036440-1			
CONTEÚDO		PRANCHAS	
PRÉDIO 2			
FACHADAS NORTE E LESTE - SITUAÇÃO FINAL		02-FAF(FO2)	



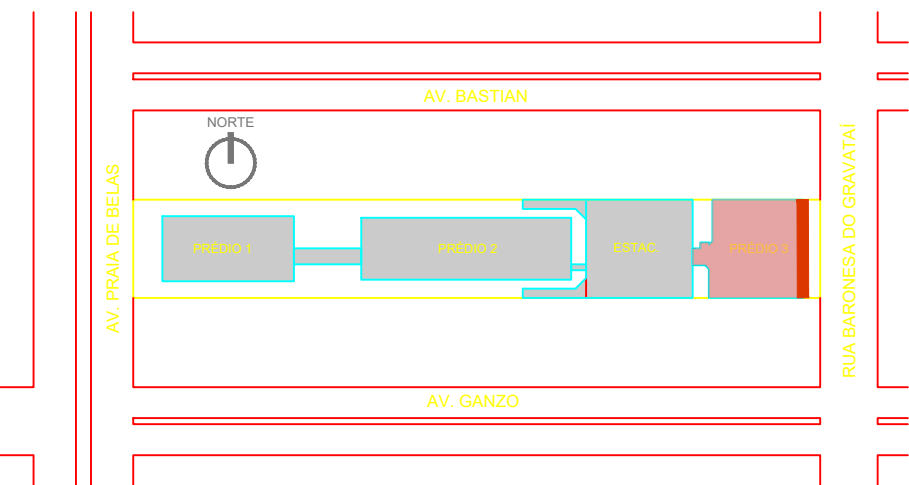

LOCALIZAÇÃO DA FACHADA  
1/2500

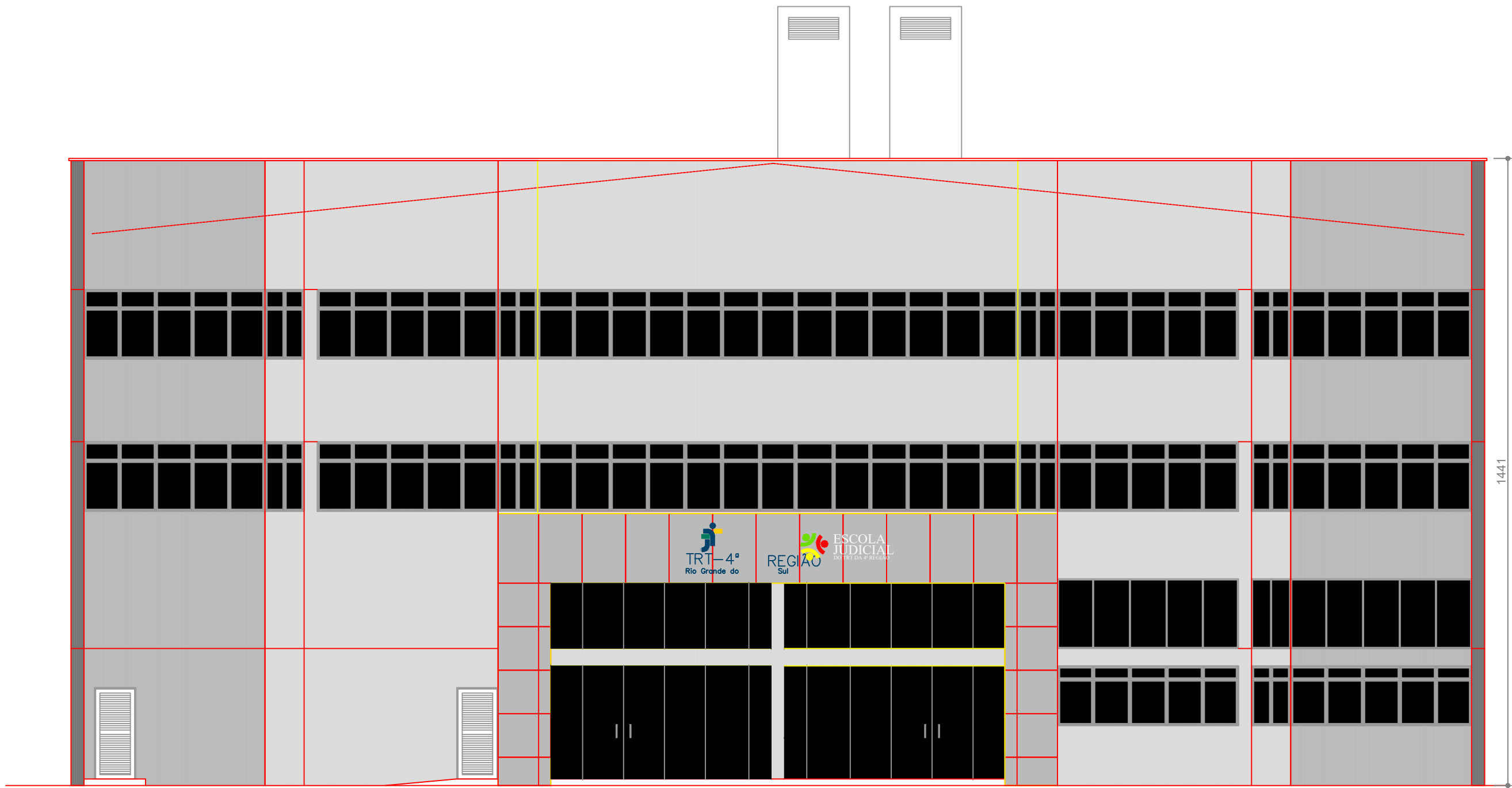

FORO DE PORTO ALEGRE - PRÉDIO 3 - FACHADA LESTE  
SITUAÇÃO FINAL  
1/100

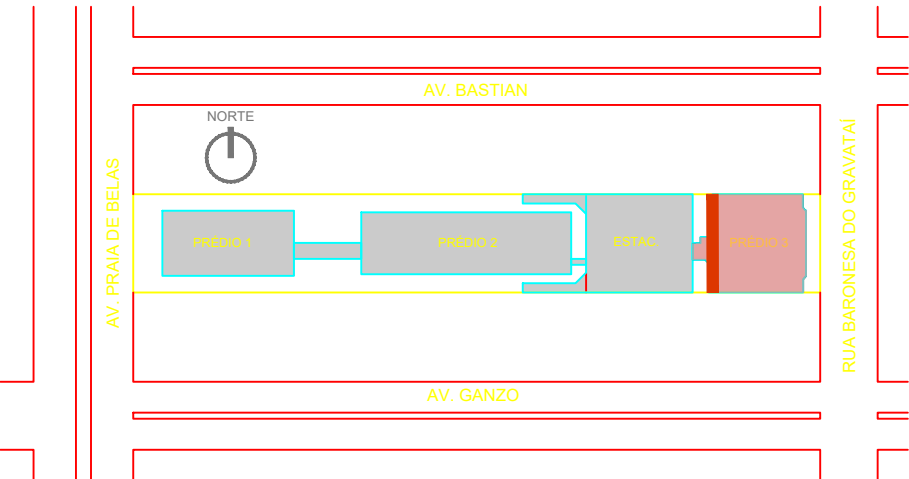

LOCALIZAÇÃO DA FACHADA  
1/2500

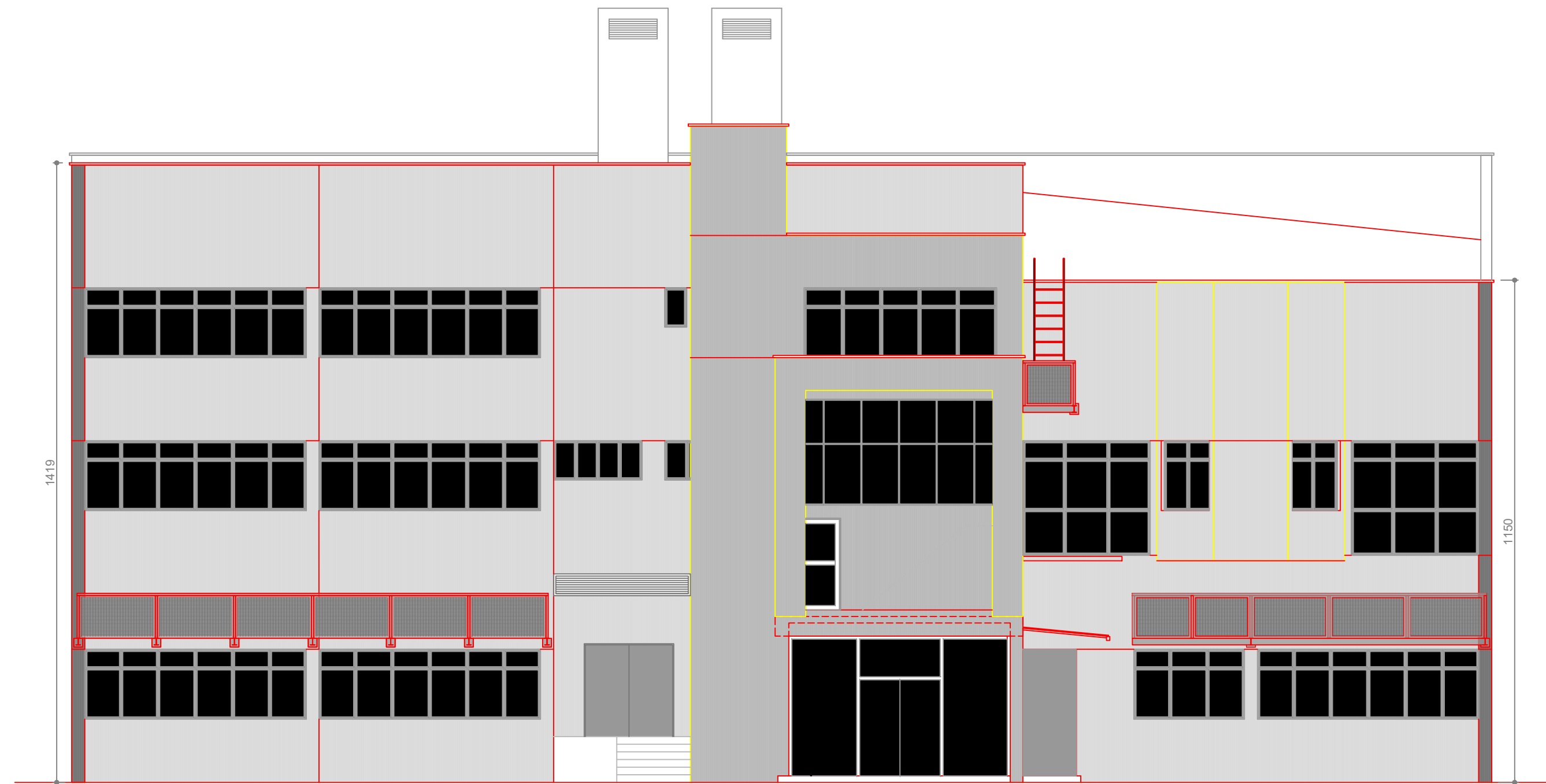

FORO DE PORTO ALEGRE - PRÉDIO 3 - FACHADA OESTE  
SITUAÇÃO FINAL  
1/100

	LEGENDA REVESTIMENTOS NOVOS E A MANTER
	TEXTURA PIGMENTADA COR CINZA ASFALTO
	TEXTURA PIGMENTADA COR ELEFANTE
	TEXTURA PIGMENTADA COR OURO BRANCO
	PINTURA COR CINZA ASFALTO
	PINTURA COR ELEFANTE
	PINTURA COR OURO BRANCO
	PINTURA SOBRE METAL/MADEIRA COR CARVÃO DE LENHA
	PASTILHA CERÂMICA BRANCA 2x2cm (LIMPEZA, REBOCO E PINTURA)
	PASTILHA CERÂMICA AZUL 2x2cm (A MANTER)
	FULGET CINZA (A MANTER)
	EIXOS PILARES

REVISÃO	10		
REVISÃO	09		
REVISÃO	08		
REVISÃO	07		
REVISÃO	06		
REVISÃO	05		
REVISÃO	04		
REVISÃO	03		
REVISÃO	02	14/11/2024	ADEQUAÇÕES APÓS ORÇAMENTO
REVISÃO	01	26/09/2023	NOVA CONFIGURAÇÃO DA ESQUADRIA JA 480x150
EMIÇÃO INICIAL	00	17/05/2023	PROPOSTA APROVADA PELA ADMINISTRAÇÃO



**TRIBUNAL REGIONAL DO TRABALHO DA 4ª REGIÃO**  
AV. PRAIA DE BELAS, 1100 - PORTO ALEGRE/RS - BAIRRO MENINO DEUS - CEP 90110-903  
SECRETARIA DE MANUTENÇÃO E PROJETOS - PRÉDIO ANEXO ADMINISTRATIVO - 5º ANDAR  
FONE:(051) 3255-2804 - [sempre@trt4.jus.br](mailto:sempre@trt4.jus.br)

OBRA <b>FORO DE PORTO ALEGRE REFORMA DAS FACHADAS</b>		TRT 4ª REGIÃO
ENDEREÇO AV. PRAIA DE BELAS, 1432 - PORTO ALEGRE/RS		AUTOR PROJETO
AUTOR PROJETO ARQ. PAULA DOS SANTOS - CAU A036440-1	DESENHO ARQ. PAULA	ESCALA INDICADA
CONTEÚDO <b>PRÉDIO 3 FACHADAS - SITUAÇÃO FINAL</b>		PRANCHA <b>04-FAF(FO3)</b>

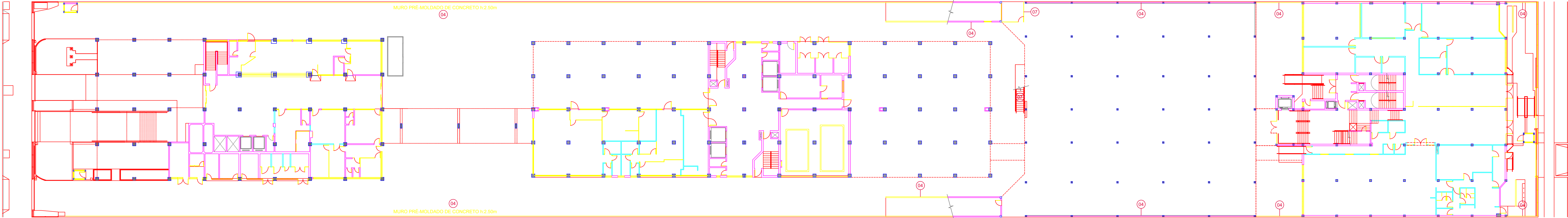

FORO DE PORTO ALEGRE - IMPLANTAÇÃO - INDICAÇÃO DE MUROS E EMPENAS  
SITUAÇÃO FINAL  
1/250

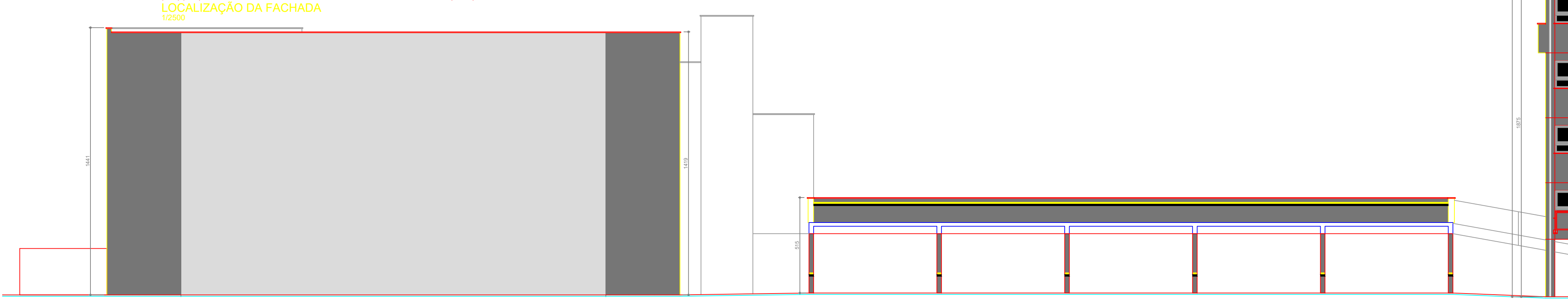
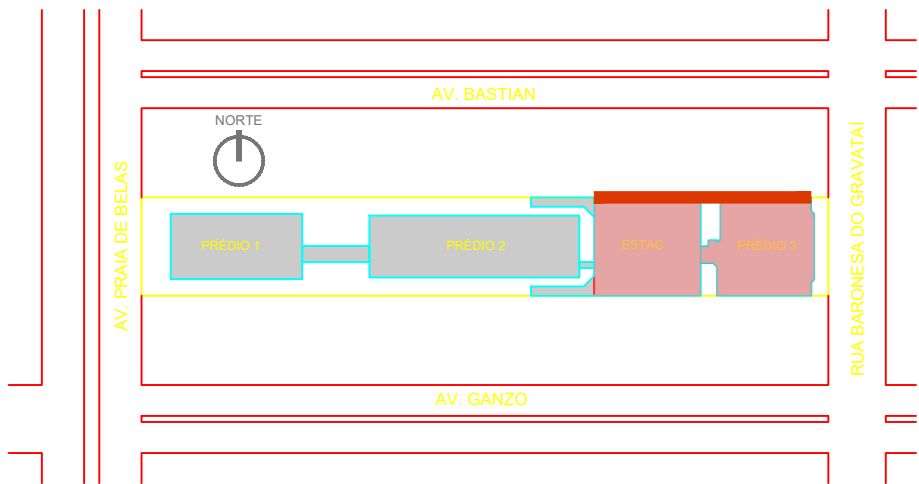

FORO DE PORTO ALEGRE - PRÉDIO 3 E EDIFÍCIO GARAGEM - FACHADA NORTE E CORTE  
SITUAÇÃO FINAL  
1/150

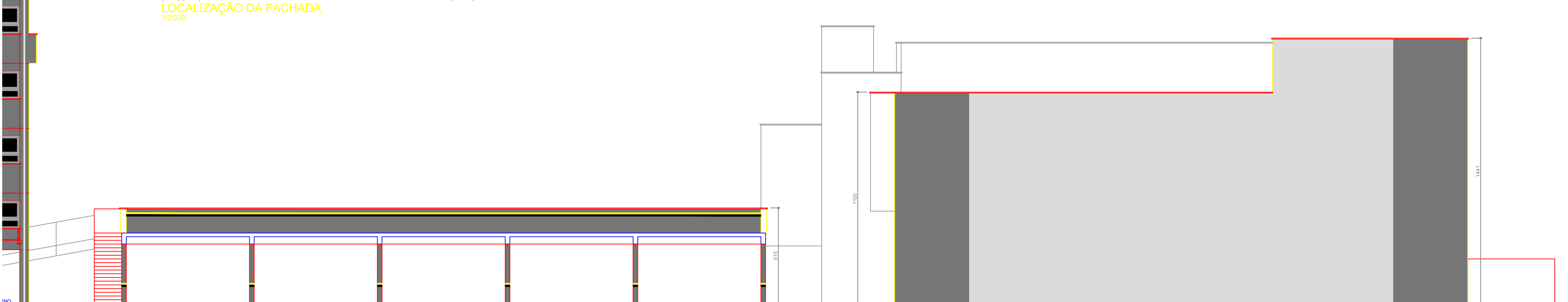
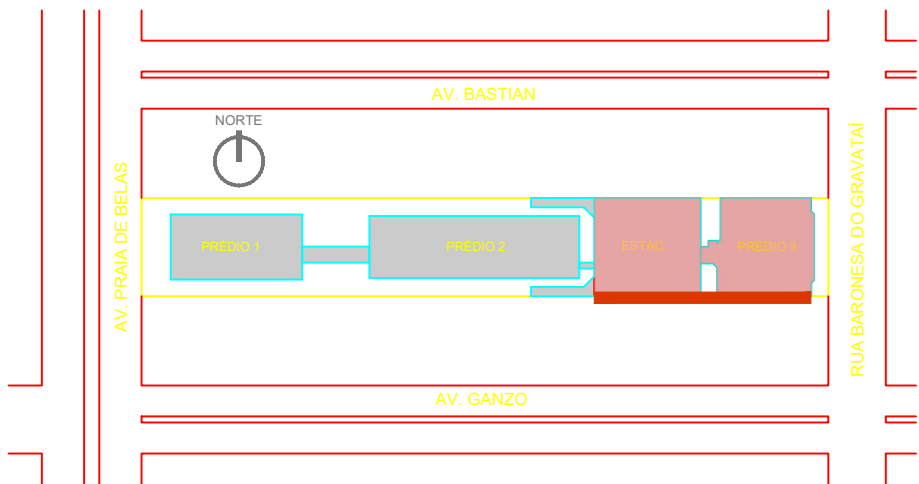

FORO DE PORTO ALEGRE - PRÉDIO 3 E EDIFÍCIO GARAGEM - FACHADA SUL E CORTE  
SITUAÇÃO FINAL  
1/150

LEGENDA	
REVESTIMENTOS NOVOS E A MANTER	
	TEXTURA PIGMENTADA COR CINZA ASFALTO
	TEXTURA PIGMENTADA COR ELEFANTE
	TEXTURA PIGMENTADA COR OURO BRANCO
	PINTURA COR CINZA ASFALTO
	PINTURA COR ELEFANTE
	PINTURA COR OURO BRANCO
	PINTURA SOBRE METAL/MADEIRA COR CARVÃO DE LENHA
	PASTILHA CERÂMICA BRANCA 2x2cm (LIMPEZA, REBOCO E PINTURA)
	PASTILHA CERÂMICA AZUL 2x2cm (A MANTER)
	FULGET CINZA (A MANTER)
	EIXOS PILARES

REVISÃO	10		
REVISÃO	09		
REVISÃO	08		
REVISÃO	07		
REVISÃO	06		
REVISÃO	05		
REVISÃO	04		
REVISÃO	03		
REVISÃO	02	14/11/2024	ADEQUAÇÕES APÓS ORÇAMENTO
REVISÃO	01	26/09/2023	NOVA CONFIGURAÇÃO DA ESQUADRIA JA 480x150
EMISSION INICIAL	00	17/05/2023	PROPOSTA APROVADA PELA ADMINISTRAÇÃO



**TRIBUNAL REGIONAL DO TRABALHO DA 4ª REGIÃO**  
AV. PRAIA DE BELAS, 1100 - PORTO ALEGRE/RS - BAIRRO MENINO DEUS - CEP 90110-903  
SECRETARIA DE MANUTENÇÃO E PROJETOS - PRÉDIO ANEXO ADMINISTRATIVO - 5º ANDAR  
FONE:(51) 3255-2004 - sempre@trt4.jus.br

OBRA		TRT 4ª REGIÃO	
FORO DE PORTO ALEGRE			
REFORMA DAS FACHADAS			
ENDERÇO		AUTOR PROJETO	
AV. PRAIA DE BELAS, 1432 - PORTO ALEGRE/RS			
AUTOR PROJETO		ESCALA	
ARQ. PAULA DOS SANTOS - CAU A036440-1		INDICADA	
CONTEÚDO		PRANCHAS	
FORO - INDICAÇÃO MUROS			
PRÉDIO 3 E EDIFÍCIO GARAGEM - SITUAÇÃO FINAL			
		05-FAF(FOR)	

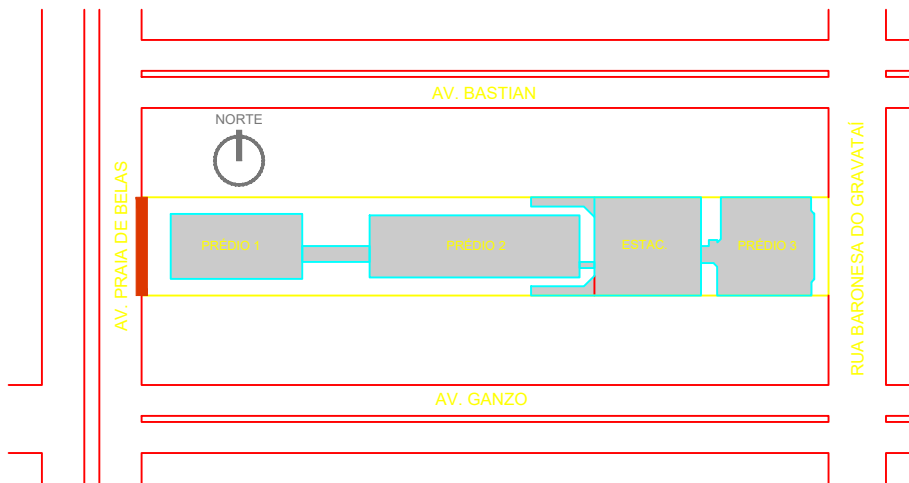

LOCALIZAÇÃO DA FACHADA  
1/2500



FORO DE PORTO ALEGRE - PRÉDIO 1 - GUARITAS - FACHADA OESTE  
SITUAÇÃO FINAL  
1/100

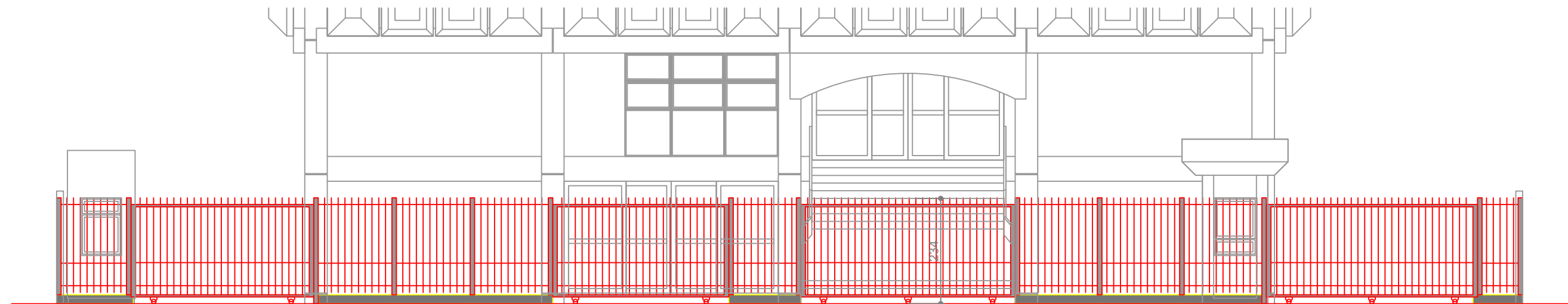

FORO DE PORTO ALEGRE - PRÉDIO 1 - GRADIL - FACHADA OESTE  
SITUAÇÃO FINAL  
1/100

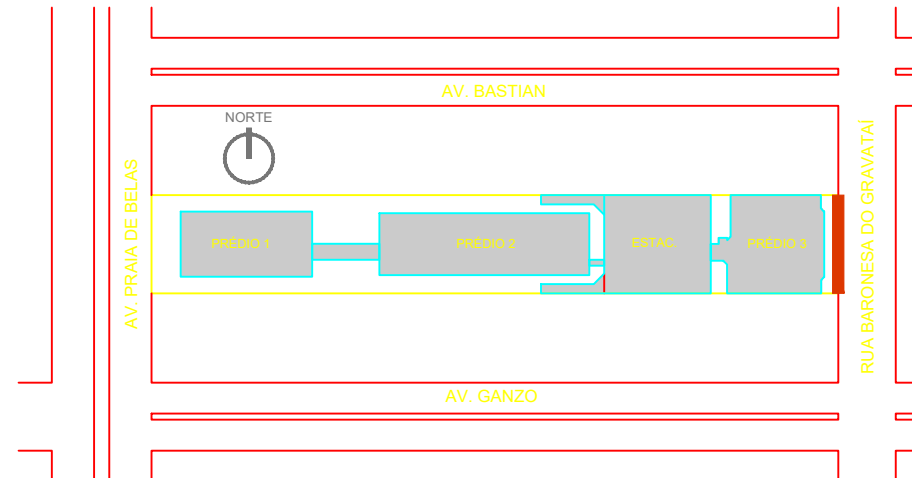

LOCALIZAÇÃO DA FACHADA  
1/2500

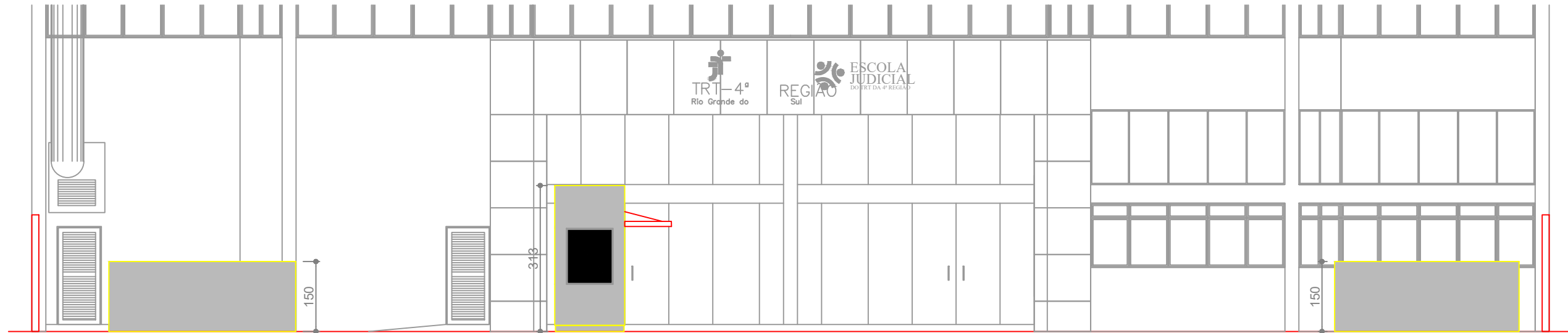

FORO DE PORTO ALEGRE - PRÉDIO 3 - GUARITAS - FACHADA LESTE  
SITUAÇÃO FINAL  
1/100

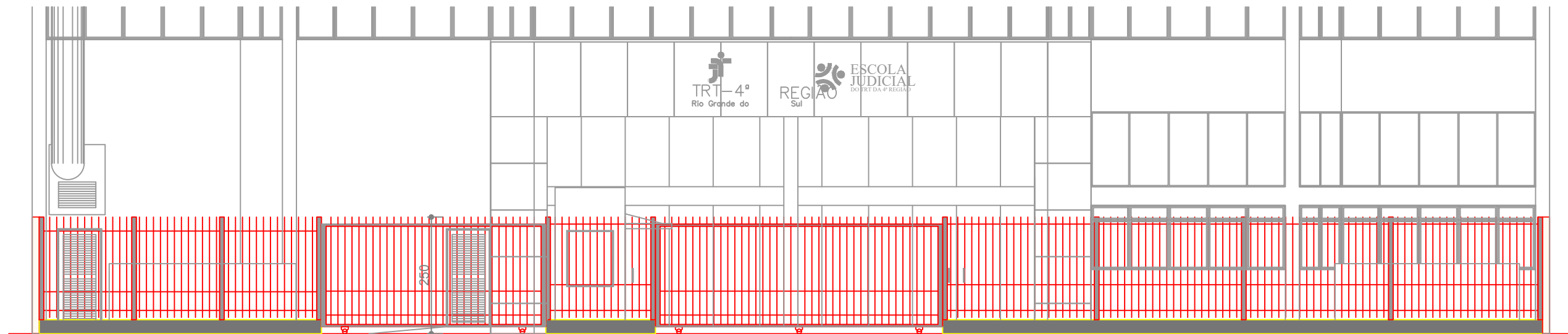

FORO DE PORTO ALEGRE - PRÉDIO 3 - GRADIL - FACHADA LESTE  
SITUAÇÃO FINAL  
1/100

LEGENDA	
REVESTIMENTOS NOVOS E A MANTER	
	TEXTURA PIGMENTADA COR CINZA ASFALTO
	TEXTURA PIGMENTADA COR ELEFANTE
	TEXTURA PIGMENTADA COR OURO BRANCO
	PINTURA COR CINZA ASFALTO
	PINTURA COR ELEFANTE
	PINTURA COR OURO BRANCO
	PINTURA SOBRE METAL/MADEIRA COR CARVÃO DE LENHA
	PASTILHA CERÂMICA BRANCA 2x2cm (LIMPEZA, REBOCO E PINTURA)
	PASTILHA CERÂMICA AZUL 2x2cm (A MANTER)
	FULGET CINZA (A MANTER)
	EIXOS PILARES

REVISÃO	10		
REVISÃO	09		
REVISÃO	08		
REVISÃO	07		
REVISÃO	06		
REVISÃO	05		
REVISÃO	04		
REVISÃO	03		
REVISÃO	02	14/11/2024	ADEQUAÇÕES APÓS ORÇAMENTO
REVISÃO	01	26/09/2023	NOVA CONFIGURAÇÃO DA ESQUADRIA JA 480x150
EMISSIONAL INICIAL	00	17/05/2023	PROPOSTA APROVADA PELA ADMINISTRAÇÃO



**TRIBUNAL REGIONAL DO TRABALHO DA 4ª REGIÃO**  
AV. PRAIA DE BELAS, 1100 - PORTO ALEGRE/RS - BAIRRO MENINO DEUS - CEP 90110-903  
SECRETARIA DE MANUTENÇÃO E PROJETOS - PRÉDIO ANEXO ADMINISTRATIVO - 5º ANDAR  
FONE: (051) 3255-2804 - [sempro@trt4.jus.br](mailto:sempro@trt4.jus.br)

OBRA		
FORO DE PORTO ALEGRE REFORMA DAS FACHADAS		TRT 4ª REGIÃO
ENDEREÇO AV. PRAIA DE BELAS, 1432 - PORTO ALEGRE/RS		AUTOR PROJETO
AUTOR PROJETO ARQ. PAULA DOS SANTOS - CAU A036440-1	DESENHO ARQ. PAULA	ESCALA INDICADA
CONTEÚDO PRÉDIOS 1 E 3 GUARITAS E GRADIS - SITUAÇÃO FINAL		PRANCHA 06-FAF(FOR)